

「石川県精育園の維持管理及び運営等に関する業務の基準」

## 参 考 資 料 集

令和4年8月

石 川 県

<参 考 資 料 集 目 次>

資料 1	組織体制	1
資料 2	職員配置	2
資料 3	利用者の状況	3
資料 4	公有財産管理の状況	4
資料 5	備品一覧表	5
資料 6 - 1	施設見取図①	10
資料 6 - 2	施設見取図②	11

組織及び構成(令和4年4月)

参考資料1

〔1〕組織

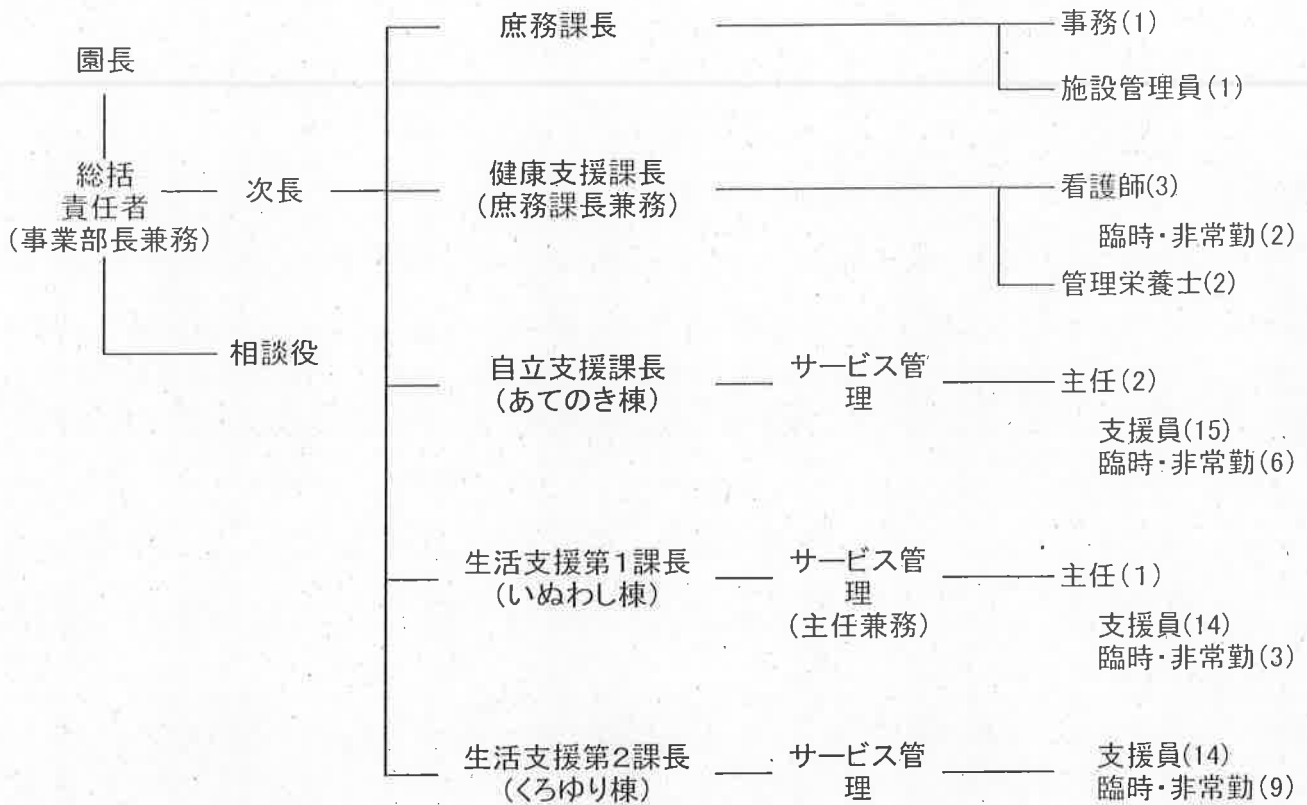

〔2〕構成

職種別	現員
園長	1
総括責任者(事業部長兼務)	1
相談役	1 (1)
次長	1
生活支援員等	69 (18)
事務	2
看護師	5 (2)
管理栄養士	2
作業療法士	1
施設管理員	1
計	84 (21)

※( )は内数で非常勤職員

精育園における職員配置の状況(R4.4)

職種	県派遣職員数	現在配置職員数				備考
		計	常勤職員	臨時	非常勤職員	
園長		1	1			
総括責任者(事業部長兼務)		1	1			
相談役		1			1	
次長	1	1	1			
庶務課	0	3	3			
事務員		2	2			
施設管理員		1	1			
健康支援課		7	5	1	1	
健康支援課長(事務員兼務)		0				
看護師		5	3	1	1	
管理栄養士		2	2			
自立支援課(あての木棟)	3	25	19	2	4	
自立支援課長(生活支援員)		1	1			
サービス管理責任者(生活支援員)		1	1			
自立第一主任(生活支援員)	1	1	1			
生活支援員		9	6	1	2	
自立第二主任(生活支援員)		1	1			
生活支援員	2	12	9	1	2	
生活支援第一課(いぬわし棟)	3	20	17	2	1	
生活支援第一課長(作業療法士)		1	1			
サービス管理責任者(生活支援員)		1	1			
生活支援第一主任(生活支援員)		1	1			
生活支援員	2	8	7		1	
生活支援第二主任(サビ管兼務)		0				
生活支援員	1	9	7	2		
生活支援第二課(くろゆり棟)	1	25	16	7	2	
生活支援第二課長(生活支援員)		0				
サービス管理責任者(生活支援員)	1	1	1			
生活支援員		24	15	7	2	
合計	8	84	63	12	9	

# 利用者の状況 (R4. 4. 1現在)

参考資料3

## (1) 障害者支援施設

(単位：人)

圏域	市町	利用者	男女別		障害程度区分						計
			男	女	1	2	3	4	5	6	
能登北部	珠洲市	16	12	4			1	5	8	2	16
	輪島市	22	15	7			1	9	7	5	22
	能登町	9	3	6			1	3	4	1	9
	穴水町	10	4	6				7		3	10
能登中部	七尾市	31	15	16			4	11	7	9	31
	羽咋市	7	1	6				5		2	7
	中能登町	6	4	2					3	3	6
	宝達志水町	1	1							1	1
石川中央	志賀町	8	3	5				2	3	3	8
	金沢市	5	2	3			1	3		1	5
	白山市	2		2						2	2
	かほく市	2	1	1			1			1	2
南加賀	野々市市	2	2					2			2
	津幡町										
	内灘町										
	能美市										
南加賀	小松市										
	加賀市										
	川北町	1	1					1			1
	朝霞市	1	1					1			1
	合計	123	65	58	0	0	9	49	32	33	123

## ○年齢分布の状況 (単位：人)

年齢	男	女	計
20歳未満	0	0	0
20歳代	4	0	4
30歳代	3	2	5
40歳代	15	7	22
50歳代	19	18	37
60歳代	11	21	32
70歳以上	13	10	23
合計	65	58	123

## ○入所期間の状況 (単位：人)

入所期間	男	女	計
1年未満	3	1	4
1年以上5年未満	3	5	8
5年以上10年未満	6	8	14
10年以上20年未満	10	7	17
20年以上30年未満	7	5	12
30年以上40年未満	18	21	39
40年以上	18	11	29
合計	65	58	123
平均入所期間	28年	27年	

## ○入退所の状況 (単位：人)

年度	H30	R1	R2	R3
入所者	2	3	3	4
退所者	7	2	4	4

## ○成年後見人利用者

35人

## (2) 短期入所

R3年度	4月	5月	6月	7月	8月	9月	10月	11月	12月	1月	2月	3月
実人数	0	0	0	0	0	0	0	0	0	0	0	0
延べ人数	0	0	0	0	0	0	0	0	0	0	0	0

## (3) 日中一時支援事業

R3年度	4月	5月	6月	7月	8月	9月	10月	11月	12月	1月	2月	3月
実人数	0	0	0	0	0	0	0	0	0	0	0	0
延べ人数	0	0	0	0	0	0	0	0	0	0	0	0

公有財産管理の状況

1 土地

所 在	地 目	地 積
鳳珠郡穴水町字七海6-50	宅地	3,682.00 m <sup>2</sup>
鳳珠郡穴水町字七海6-57-2	雑種地	45.00 m <sup>2</sup>
鳳珠郡穴水町字七海6-58-2	雑種地	45.00 m <sup>2</sup>
鳳珠郡穴水町字七海6-59-2	雑種地	45.00 m <sup>2</sup>
鳳珠郡穴水町字麦ヶ浦15-7-1	宅地	1,310.89 m <sup>2</sup>
鳳珠郡穴水町字麦ヶ浦15-4-1	雑種地	3,096.00 m <sup>2</sup>
鳳珠郡穴水町字麦ヶ浦15-3-1	原野	2,304.00 m <sup>2</sup>
鳳珠郡穴水町字麦ヶ浦8-10-1	原野	2,428.00 m <sup>2</sup>
合計		12,955.89 m <sup>2</sup>

2 建物

所 在	家屋番号	種 類	構 造	床 面 積	
鳳珠郡穴水町字七海6-50	50	事務所	鉄筋コンクリート造陸屋根・瓦・亜鉛メッキ鋼板葺3階建	1階	305.46 m <sup>2</sup>
				2階	3,879.02 m <sup>2</sup>
				3階	1,462.38 m <sup>2</sup>
				計	5,646.86 m <sup>2</sup>
	附属建物				
		符 号	種 類	構 造	床 面 積
		1	車庫	鉄骨造スレート葺平家建	91.67 m <sup>2</sup>
		2	プロパン庫	コンクリートブロック造スレート葺平家建	10.53 m <sup>2</sup>
		3	ブロック作業棟	鉄骨造スレート葺平家建	181.45 m <sup>2</sup>
		4	農産作業棟	鉄骨造スレート葺平家建	100.20 m <sup>2</sup>
	5	鶏舎棟	鉄骨造スレート葺平家建	121.53 m <sup>2</sup>	
	6	便所・機械棟	鉄筋コンクリート造陸屋根平家建	42.64 m <sup>2</sup>	
	7	温室棟	鉄骨造ガラス板葺平家建	101.20 m <sup>2</sup>	
	8	生ゴミ処理室	コンクリートブロック造亜鉛メッキ鋼板葺平家建	12.84 m <sup>2</sup>	
鳳珠郡穴水町字麦ヶ浦15-3-1	3-1	居宅	木造亜鉛メッキ鋼板葺平家建	82.81 m <sup>2</sup>	
鳳珠郡穴水町字麦ヶ浦15-7-1	7-1	倉庫	鉄骨造亜鉛メッキ鋼板葺平家建	102.06 m <sup>2</sup>	
鳳珠郡穴水町字麦ヶ浦15-7-1	7-1-2	共同住宅	木造亜鉛メッキ鋼板葺2階建	1階 160.48 m <sup>2</sup> 2階 100.08 m <sup>2</sup> 計 260.56 m <sup>2</sup>	

3 工作物

種 目	名 称	数 量
給水設備	給湯装置	1 個
築庭	前庭	1 個
築庭	前庭(植栽外)	1 個
築庭	周辺並木	1 個
冷暖房装置	冷房設備	25 個
冷暖房装置	冷暖房設備	18 個
通信装置	監視カメラ設備一式	1 個
貯槽	受水槽(ポンプ室付)	1 個
貯槽	防火水槽	1 個
貯槽	重油地下タンク	1 個
かまど及び炉	焼却炉	1 個
雑工作物	材料置場	1 個
雑工作物	ゴミ置場	1 個
雑工作物	渡り廊下	2 個

## 備品一覧表(令和4年4月1日現在)

項番	細分類	品目	規格	取得年月日	単価	数量	金額	備考
1	机類	片袖机	新スチール	S48.3.31	11,000	17	187,000	
2	机類	片袖机	オカムラ 3111DL	S55.4.1	32,500	1	32,500	
3	机類	片袖机	オカムラ 3111DL	S59.3.30	27,300	1	27,300	
4	机類	片袖机	オカムラ 3111DL	S59.1.6	35,700	1	35,700	
5	机類	片袖机	オカムラ 3111	S60.4.1	13,500	1	13,500	
6	机類	片袖机	オカムラ 3111DL	S61.4.1	35,700	1	35,700	
7	机類	片袖机	オカムラ 3111DL	S54.3.30	23,000	1	23,000	
8	机類	片袖机	オカムラ 3111DL	H12.4.3	37,800	1	37,800	
9	机類	片袖机	JIS-5 730×1060×740	S46.6.30	27,000	1	27,000	
10	机類	両袖机	新スチール	S48.3.31	16,300	2	32,600	
11	机類	両袖机	イトーキ CN 1480	S53.4.1	44,000	1	44,000	
12	机類	両袖机	イトーキ CN 1480	S63.4.1	52,100	1	52,100	
13	机類	両袖机	木目調 1628×768×740	H1.3.20	119,200	1	119,200	
14	机類	両袖机	イトーキCN1480 1400×800×700	S59.4.2	52,100	1	52,100	
15	机類	食卓	天板 ネットケテコ 2400×900 脚部 ネットスタップテーブル用T型2400×900×750	H1.3.20	114,100	24	2,738,400	
16	机類	会議机	ホーク テーク トレニア EA21A	H1.8.17	26,900	12	322,800	
17	机類	会議机	ライオン ET-1890E 1800×900×700	H6.8.31	71,739	4	286,956	
18	机類	会議机	コクヨJOIFA606 180×45×70	H15.11.9	50,925	8	407,400	
19	机類	会議机	コクヨ 折りたたみ不可 棚なし	H24.3.30	31,500	1	31,500	
20	机類	訓練用テーブル	縫製訓練用 プラス 225-746 1800×900×700	S54.12.26	52,000	5	260,000	
21	机類	作業机	木製机 70×200×70	S54.7.13	30,000	2	60,000	
22	机類	作業机	木製作業机(档) 3600×1200×650	H2.1.25	240,000	1	240,000	
23	机類	作業机	木製作業机 引出し3ヶ所 1900×700×625	H2.1.25	280,000	1	280,000	
24	机類	作業机	木製作業机 900×1500×625	H2.1.25	130,000	1	130,000	
25	机類	座机	ホーク 福寿 FE9301	H1.3.20	14,800	70	1,036,000	
26	机類	座机	ホーク 福寿 FE9311	H1.3.20	18,000	7	126,000	
27	机類	座机	ホーク 木蓮 1500×750	H1.3.20	21,300	4	85,200	
28	机類	座机	コクヨ KT-41RN	H7.6.7	14,420	4	57,680	
29	机類	座机	パブリック Z7185 W1800 D450 H330	H16.8.6	24,675	4	98,700	
30	机類	事務机	ナイキ 1890 SA-N	H1.8.17	54,000	6	324,000	
31	机類	事務机	30AN-830 1800×450×700	H2.1.16	25,000	2	50,000	
32	机類	事務机	トスチール 300AG-810	H5.4.5	19,400	2	38,800	
33	机類	事務机	トヨセット 3人掛引出付き 100CG-830N	H24.3.30	38,745	3	116,235	
34	机類	介護テーブル	4L用 テーブル HE-8TB104Y W1600 D1800 H680~750	H10.5.22	102,900	1	102,900	
35	机類	テーブル	コクヨ KT-243R W600 D600 H450	H10.12.8	19,950	1	19,950	

## 備品一覧表(令和4年4月1日現在)

項番	細分類	品目	規格	取得年月日	単価	数量	金額	備考
36	いす類	脇掛廻転椅子	オカムラ 2843 ZR	H6.3.31	20,000	56	1,120,000	
37	いす類	脇掛廻転椅子	オカムラ 2843 ZR	H6.9.30	20,000	1	20,000	
38	いす類	脇掛廻転椅子	コクヨ CR-G631F4KF55-WN	H24.3.30	42,000	15	630,000	
39	いす類	総張廻転椅子	オカムラ 2232	S53.3.31	29,700	1	29,700	
40	いす類	総張廻転椅子	オカムラ 2232 ZZ	S54.1.23	30,800	1	30,800	
41	いす類	総張廻転椅子	オカムラ 2232 ZZ	S63.4.1	39,100	1	39,100	
42	いす類	総張廻転椅子	オカムラ スチールラシャ張	S49.10.18	27,000	1	27,000	
43	いす類	総張廻転椅子	オカムラ 2232 ZZ	H10.4.6	39,100	1	39,100	
44	いす類	長いす	コクヨ CN-734PN	H15.12.10	59,850	5	299,250	
45	いす類	長いす	ロビークリア コクヨ CN-730PN	H16.7.16	59,850	2	119,700	
46	いす類	長いす	ロビークリア コクヨ CN-152BVF64N	H17.1.17	27,300	3	81,900	
47	いす類	長いす	ロビークリア コクヨ CN-M150VFN64	H24.3.30	34,125	2	68,250	
48	いす類	作業椅子	木製いす	S54.7.13	3,000	10	30,000	
49	いす類	作業椅子	木製いす 背もたれ付	H2.1.25	20,000	3	60,000	
50	いす類	折りたたみ椅子	コクヨ CR-M5S	S53.6.5	4,000	22	88,000	
51	いす類	折りたたみ椅子	クロムメッキ脚 460×480×740	H1.3.25	4,800	91	436,800	
52	いす類	パイプ椅子	コクヨ CK-600B	S54.12.26	7,290	20	145,800	
53	いす類	パイプ椅子	コクヨ CK-711	S54.12.26	5,600	38	212,800	
54	いす類	パイプ椅子	コクヨ CK-711B	S55.5.14	5,600	44	246,400	
55	いす類	パイプ椅子	ホウトク スミレGK-31	H1.3.20	4,500	164	738,000	
56	いす類	パイプ椅子	ライオン NO941 ビニールレザー張	H6.8.31	11,639	13	151,307	
57	いす類	パイプ椅子	ライオン NO941 ビニールレザー張	H7.6.7	11,639	10	116,390	
58	いす類	パイプ椅子	ライオン NO857H 布張	H9.9.12	26,775	1	26,775	
59	いす類	パイプ椅子	コクヨ HE-9HC ビニールレザー張	H10.5.22	18,375	2	36,750	
60	いす類	パイプ椅子	ライオン No.2771F ブルー	H13.1.12	17,325	1	17,325	
61	いす類	パイプ椅子	コクヨ J01FA606	H15.6.11	18,375	2	36,750	
62	いす類	応接セット	応接セット一式	H1.8.17	189,200	1	189,200	
63	いす類	職員いす(肘掛なし)	TSN-36	H2.1.16	6,300	8	50,400	
64	いす類	シャワーベンチ	背付	H22.3.17	10,578	2	21,156	
65	棚及び箱類	保管庫	トヨスチール SLA-18	H15.6.12	74,550	1	74,550	
66	棚及び箱類	金庫	小型片開金庫	S42.12.18	55,000	1	55,000	
67	棚及び箱類	金庫	中型片開金庫 トキ No.87	S45.4.30	70,000	1	70,000	
68	棚及び箱類	食器棚	ウチダ 36W型チーク W902 D445 H1800	H1.8.11	61,285	1	61,285	
69	棚及び箱類	食器棚	ウチダ 36W型チーク W115 D30 H76	H1.8.11	61,285	1	61,285	
70	棚及び箱類	冷蔵庫	三菱 MR-24D	H16.8.3	79,065	1	79,065	



## 備品一覧表(令和4年4月1日現在)

項番	細分類	品目	規格	取得年月日	単価	数量	金額	備考
71	棚及び箱類	冷蔵庫	ホシザキ KR-150X-TH	H24.3.30	798,000	1	798,000	
72	棚及び箱類	冷蔵庫	ナショナル VR-B17R1	H5.4.12	70,000	1	70,000	
73	棚及び箱類	冷蔵庫	三菱 MR-YL38D-W	H15.6.11	85,785	1	85,785	
74	棚及び箱類	牛乳保冷库	ホシザキ MR-120CA	R3.6.25	462,000	1	462,000	
75	棚及び箱類	ロッカー	コクヨ LK-9F1	H15.1.17	52,500	2	105,000	
76	棚及び箱類	ロッカー	トキ 3人用 HDJ-0931SSN-WE	H24.3.30	50,400	2	100,800	
77	棚及び箱類	書類整理庫	ウチダ 上下ベース付 鋼板戸	H1.3.25	71,000	6	426,000	
78	棚及び箱類	作品乾燥棚	Nt-10B	S59.8.10	55,000	1	55,000	
79	棚及び箱類	作品乾燥棚	粘土作品乾燥棚 ニッパ NT-10B	H7.5.11	65,302	1	65,302	
80	棚及び箱類	ユニットライナー	オカムラ R823QH	H1.3.20	236,800	1	236,800	
81	棚及び箱類	ユニットライナー	オカムラ R823WM	H1.3.20	267,100	4	1,068,400	
82	棚及び箱類	仮設トイレ	仮設トイレ式	H1.8.17	66,950	1	66,950	
83	棚及び箱類	シューズボックス	トキ 12人長靴用 HDK-1043AT-WE	H24.3.30	67,515	1	67,515	
84	棚及び箱類	トレユニット保管庫	コクヨ S-A423F1	H10.5.22	90,300	2	180,600	
85	棚及び箱類	整理棚	W1300 H800 D1100	H13.5.15	115,500	1	115,500	
86	台類	演台	コクヨ WA120R	H1.8.11	111,755	1	111,755	
87	台類	テレビ台	キャスター付 収納戸付	H4.8.18	61,318	1	61,318	
88	台類	食堂用ワゴン	レストランワゴン 什板3段	H11.8.18	110,250	1	110,250	
89	台類	食堂用ワゴン	レストランワゴン 什板4段	H11.8.18	127,050	1	127,050	
90	台類	寝台	鉄製ベット DPN-190M	H16.10.1	57,750	2	115,500	
91	火熱及び暖 冷房機器類	ルームクーラー	三菱 PK J112FAG	H9.8.26	549,150	1	549,150	
92	事務用機器類	ハードディスク	LAN・IOデータ HAD-I120G/LAN2)	H15.3.25	50,841	1	50,841	
93	繊維製品類	旗	園旗	S58.10.15	273,000	1	273,000	
94	繊維製品類	テント	藤栄 B-615 集合テント 天幕付	H1.8.7	129,780	2	259,560	
95	繊維製品類	テント	屋根幕式 鉄骨組立式 2間×3間	H4.4.27	128,750	6	772,500	
96	繊維製品類	テント	パワーパイプテント 2間×3間	H15.11.9	147,000	1	147,000	
97	炊事用具類	洗米器	水圧式1斗 RWO-38	H24.3.19	123,375	1	123,375	
98	炊事用具類	ガスフライヤー	MGF-18WG 2槽	H11.8.18	262,500	1	262,500	
99	炊事用具類	貯蔵式ガス湯 沸かし器	DFE-2号	H24.3.28	362,250	1	362,250	
100	炊事用具類	ホームボトル	ナショナル NY-18CH	S61.5.26	71,800	1	71,800	
101	炊事用具類	スチームコンベ クションオーブ	CSV-G10	H24.3.22	1,207,500	1	1,207,500	重要物品
102	炊事用具類	ホットワゴン	ニチワ電機バット専用 HW-450G	H24.3.28	371,770	1	371,770	
103	炊事用具類	ホットワゴン	ニチワ電機バット専用 HW-650G	H24.3.28	371,770	2	743,540	
104	炊事用具類	包丁まな板殺 菌庫	ホシザキ HSB-4SA-H	H24.3.28	315,000	1	315,000	
105	炊事用具類	食器消毒保管 庫	ホシザキ HSB-20DPA3-1	H24.3.15	682,500	2	1,365,000	

## 備品一覧表(令和4年4月1日現在)

項番	細分類	品目	規格	取得年月日	単価	数量	金額	備考
106	農水産機器類	自動耕耘機	ヤンマー耕耘機 YA100SD	H6.4.20	731,300	1	731,300	
107	農水産機器類	自動耕耘機	ヤンマー耕耘機 YTA6003S	H23.3.24	90,000	1	90,000	
108	農水産機器類	ビニールハウス パイプハウス	3間×10間	H14.5.30	172,935	1	172,935	
109	農水産機器類	刈払機	ゼノア BC2650DW-Hb	H20.3.17	65,520	1	65,520	
110	農水産機器類	ハンマーナイフ モア(草刈り機)	やまびこ HRC802B	H25.3.15	480,000	1	480,000	
111	衛生器具類	理容いす	スラッカー-879G	H1.3.20	300,000	3	900,000	
112	衛生器具類	ホスピタルワゴン	ヤガミ 8447-210HW-2N	H1.9.7	58,710	1	58,710	
113	衛生器具類	衣類乾燥機	ナショナル NH-D500	H12.5.31	67,200	1	67,200	
114	衛生器具類	薬品棚	プラス薬品庫 233-412	S55.7.22	51,000	1	51,000	
115	衛生器具類	薬品棚	TAIHO SP-1900	H1.3.20	123,200	1	123,200	
116	医療機器類	担架	村中医療器 TY-252	H6.9.21	76,220	1	76,220	
117	医療機器類	診察台	ハイロースキャッチクランクベッド	H17.1.31	155,715	1	155,715	
118	医療機器類	車いす	日進医療器 介護車 MAH-205	H12.4.27	90,000	1	90,000	
119	医療機器類	車いす	日進医療器 NA-114	H13.6.11	98,000	1	98,000	
120	医療機器類	車いす	ミュ-自走型車いす MYV-226JD	H22.12.22	98,000	1	98,000	
121	医療機器類	自動体重計	ナビス 手摺付デジタル体重計 DP-7101PW-T	H24.3.29	142,800	1	142,800	
122	医療機器類	手指消毒器	サンテン(株) て・きれいき	H18.2.24	64,050	1	64,050	
123	医療機器類	背上式ベッド	パラマウント KA-421マット付 マットパラマウントKE-162	H1.3.20	54,230	2	108,460	
124	医療機器類	卓上腫滅菌器	ユヤマ YS-A-C105	H13.5.21	336,000	1	336,000	
125	医療機器類	自動体外式細動器	カルジオライフ AED-9200	H17.12.27	293,475	1	293,475	
126	医療機器類	歩行補助器	ナビスアルコ-DX型	H9.6.18	52,500	2	105,000	
127	医療機器類	吸引器	新鋭工業 小型吸引器 Minic-DC	H15.3.12	63,000	1	63,000	
128	医療機器類	回診車	スキート工業 OB-17M	H12.4.27	59,850	1	59,850	
129	体育娯楽及び 音楽器具類	マット	MQ-3 150×300×5	S54.3.28	85,700	1	85,700	
130	体育娯楽及び 音楽器具類	卓球台	カワイ卓球台 K200D	S54.4.9	83,000	1	83,000	
131	体育娯楽及び 音楽器具類	卓球台	カワイ卓球台 KS-72	S55.11.7	61,000	1	61,000	
132	体育娯楽及び 音楽器具類	プール	ジョイントサークルプール マセット No.83914	H6.7.19	123,600	1	123,600	
133	体育娯楽及び 音楽器具類	人体測定器	ヤガミ YM-2	S56.12.4	61,700	1	61,700	
134	体育娯楽及び 音楽器具類	トレーニングホール	OG技研 カラーL.M.S	S56.10.9	73,000	1	73,000	
135	体育娯楽及び 音楽器具類	リハビリミラー	日本アビリティース社 1704B 移動式	S56.10.9	80,000	1	80,000	
136	体育娯楽及び 音楽器具類	バスケット板	ダグラスフラッシュ板 1対	H2.2.20	497,490	1	497,490	
137	体育娯楽及び 音楽器具類	平均台	マセット No.71226	H5.4.23	162,000	1	162,000	
138	体育娯楽及び 音楽器具類	太鼓	平太鼓セット 1尺3寸×6寸幅	H9.5.12	61,425	2	122,850	
139	車輛類	道路パトロールカー	石川300ま25 トヨタクルーガー VUA-MCU25W	H16.3.16	3,570,000	1	3,570,000	重要物品
140	車輛類	普通乗用自動車	石川300も4974 トヨタハイエース	R1.7.24	1,794,874	1	1,794,874	重要物品

備品一覧表(令和4年4月1日現在)

項番	細分類	品目	規格	取得年月日	単価	数量	金額	備考
141	車輛類	小型乗用自動車	石川501つ1440 トヨタラウム ウェルキャブ CBA-NCZ20	H22.5.19	1,920,000	1	1,920,000	重要物品
142	車輛類	運搬車	四国製作所 X500HD	H1.8.17	298,700	1	298,700	
143	車輛類	運搬車	コンテナカート JR-S200	H9.6.18	52,500	1	52,500	
144	電気及び 通信機器類	映写機	16mm 北辰 SC-10F型	S51.9.11	250,000	1	250,000	
145	電気及び 通信機器類	業務用洗濯機	山本製作所 I-161W	R2.10.26	1,815,000	2	3,630,000	重要物品
146	電気及び 通信機器類	洗濯機	ナショナル NA-F801P	H12.5.31	102,900	1	102,900	
147	電気及び 通信機器類	洗濯機	三菱 CW-C55A1	H14.10.30	51,975	2	103,950	
148	電気及び 通信機器類	洗濯機	パナソニック NA-FS80H2A	H23.3.17	72,975	1	72,975	
149	電気及び 通信機器類	洗濯機	パナソニック NA-FS80H3-P	H24.3.28	72,870	1	72,870	
150	電気及び 通信機器類	テレビ	ビデオ内蔵型テレビ ナショナル TH-21ZV20	H10.8.20	58,800	1	58,800	
151	電気及び 通信機器類	テレビ	SHARP LC-26D50-B	H21.9.2	66,990	4	267,960	
152	電気及び 通信機器類	拡声装置	アンプ ナショナル WA-850	S61.7.25	83,300	1	83,300	
153	電気及び 通信機器類	非常通報装置	SFD-119 付属品 火災電話器、火災押ボタン、発報確認ランプ、 火災周知用ベル	S63.3.10	250,000	1	250,000	
154	電気及び 通信機器類	CDV コンパクトプレーヤー	CDVコンパクトプレーヤー式 パイオニア CLD-700	H1.8.17	283,800	1	283,800	
155	電気及び 通信機器類	冷温ホトル	MITSUBISHI WL-20HI	H19.5.28	73,500	1	73,500	
156	電気及び 通信機器類	ビデオカメラ	ビクター GR-DX95K	H15.7.7	91,287	1	91,287	
157	電気及び 通信機器類	無線機器	アマチュア無線機器 一式	H6.9.27	679,800	1	679,800	
158	電気及び 通信機器類	バッテリー	20-S103A	H11.2.16	50,400	1	50,400	
159	電気及び 通信機器類	カラオケシステム	シンセサイザー カラオケ DS- 5350A	H11.5.13	241,815	1	241,815	
160	電気及び 通信機器類	ガス自動炊飯器	アジマック FRC15ND(架台付き)	R3.6.23	649,000	2	1,298,000	
161	繊維機械類	ミシン	電子ミシン プラザー PS-300	H15.7.22	62,790	1	62,790	
162	建設機械類	コンプレッサー (圧縮機)	SDC-10A	S59.8.10	61,200	1	61,200	
163	諸機械類	写真機	ミルタα7000 35-70レンズ付	S61.5.22	148,500	1	148,500	
164	諸機械類	ブロックマシン	KY-380V型半自動マシン部品 一式付	S55.12.8	3,960,000	1	3,960,000	重要物品
165	諸機械類	ブロックミキサー	HM-8HC パンミキサー	S48.5.24	270,000	1	270,000	
166	諸機械類	電動ろくろ	ニトウ TP-3	S60.6.21	112,000	1	112,000	
167	諸機械類	空き缶潰し機	グンヤラ GS-50型	H2.6.20	70,000	1	70,000	
168	雑器具類	アコーデオン 衝立	ヤガミ 8287-210	S60.5.31	54,000	1	54,000	
169	雑器具類	電気窯	NEK-130S 立て型前面操作	S55.12.11	423,000	1	423,000	
170	雑器具類	粘土練り機	ニト AN-240S	S56.3.5	168,000	1	168,000	
171	雑器具類	焼窯温度計	ニト NS-6型	S56.3.5	75,000	1	75,000	
172	雑器具類	焼窯温度計	ニト NSG-6	H7.5.11	79,619	1	79,619	
173	雑器具類	折たたみいす台車	ホウトウ XAL050	H1.3.20	56,200	3	168,600	
174	雑器具類	ベッド	ファニーベッド ミルオス シングルサイズ 67-TF	H1.3.20	50,000	3	150,000	

計

860 51,177,085

風室郡穴水町字七海8字50番地  
石川県精育園

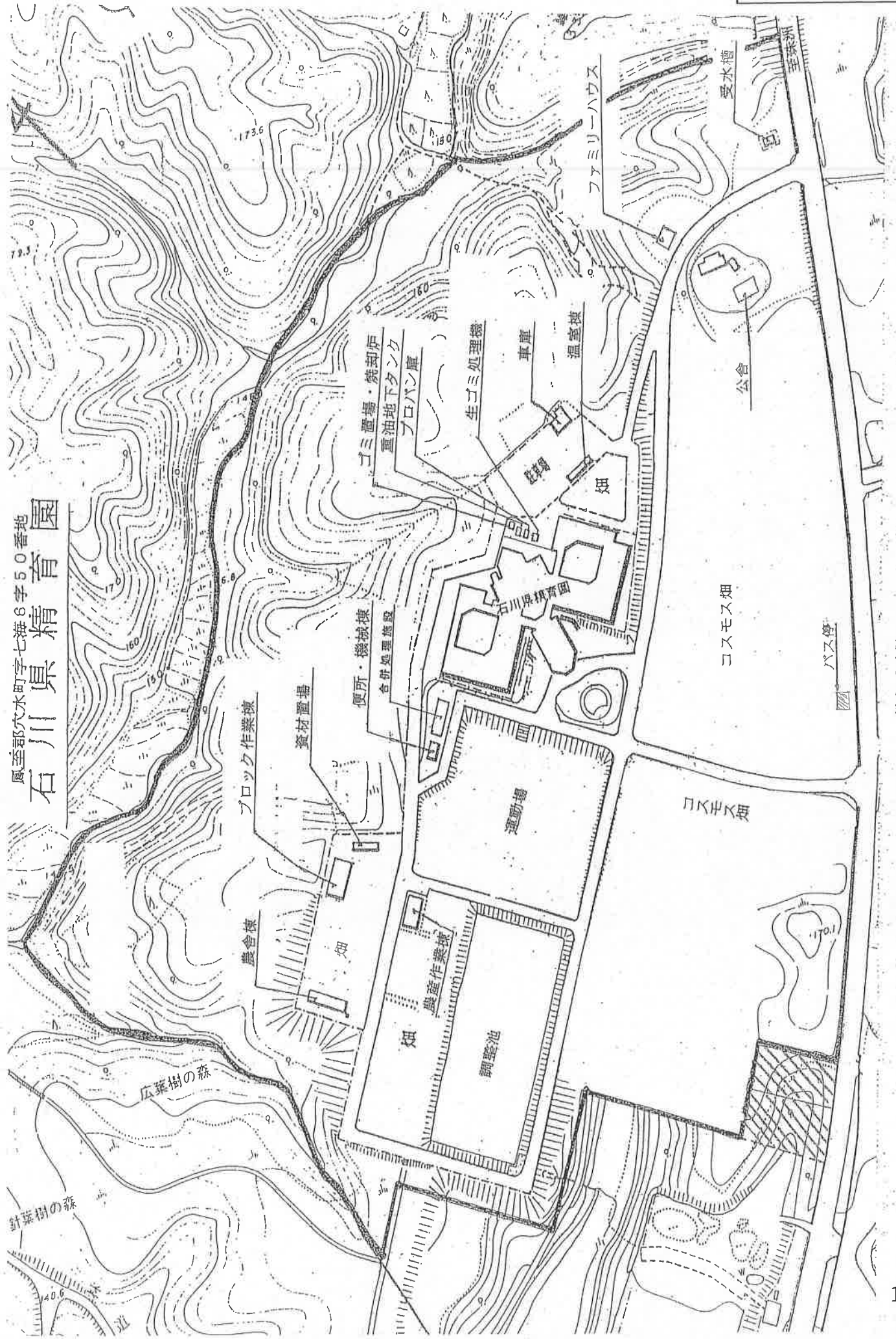

橋ヶ丘病院

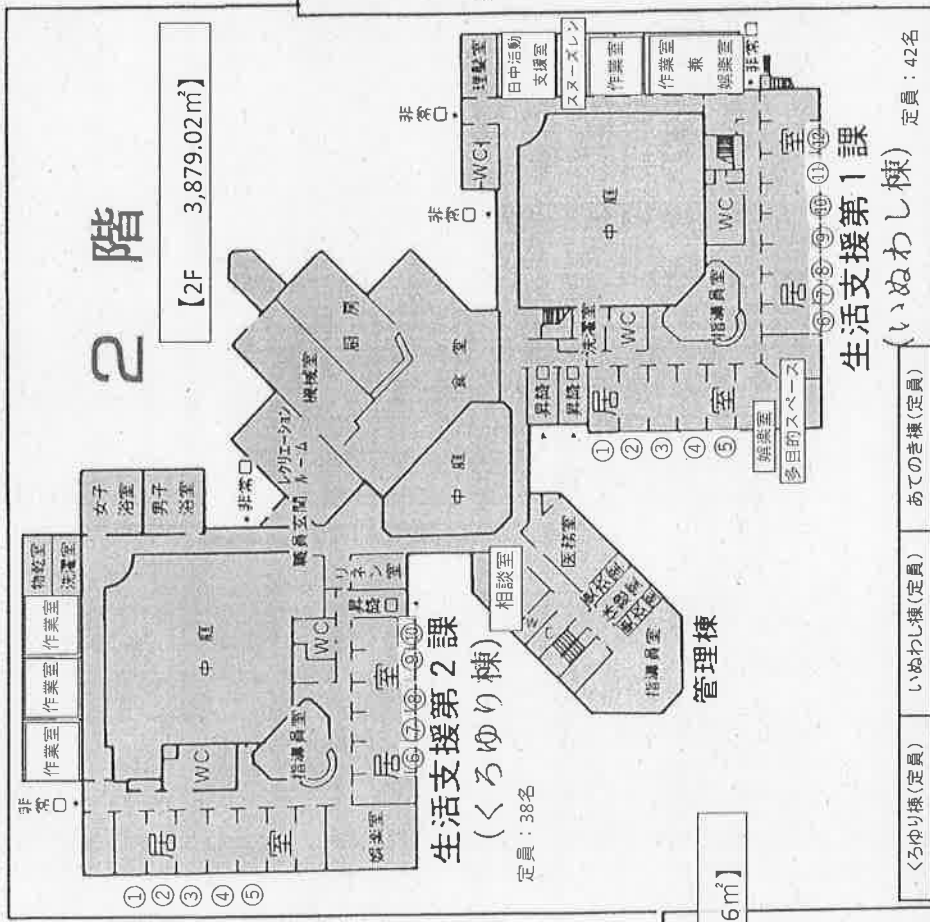

くろゆり棟(定員)	いぬわし棟(定員)	あてのき棟(定員)
居室①	居室①	居室①
居室②	居室②	居室②
居室③	居室③	居室③
居室④	居室④	居室④
居室⑤	居室⑤	居室⑤
居室⑥	居室⑥	居室⑥
居室⑦	居室⑦	居室⑦
居室⑧	居室⑧	居室⑧
居室⑨	居室⑨	居室⑨
居室⑩	居室⑩	居室⑩
	居室⑪	居室⑪
	居室⑫	居室⑫
合計	合計	合計
38人	42人	50人

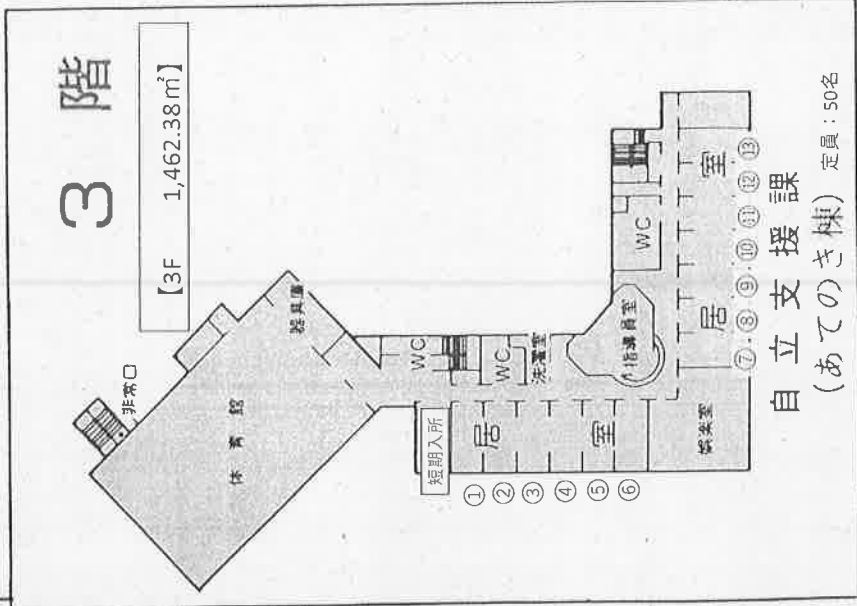

参考資料6-2