

令和元(2019)年度版  
保健所事業報告書

# 健康しかけ人白書

石川県石川中央保健福祉センター保健部



# 資 料 編



# 目 次

## 1 石川中央保健福祉センターの概況

- (1) 概況・人口動態総覧 ..... 1
- (2) 選択死因別死亡数及び年齢調整死亡率 2
- (3) 各種施設 ..... 3
- (4) 健康づくりマンパワー ..... 4

## 2 人口

### 2-1 人口静態

- (1) 人口 ..... 5
- (2) 老年人口 ..... 6
- (3) 世帯 ..... 7

### 2-2 人口動態

- (1) 出生 ..... 8
  - (1-1) 出生
  - (1-2) 低体重児出生
- (2) 死亡 ..... 10
  - (2-1) 死亡
  - (2-2) 新生児死亡
- (3) 死産 ..... 12
  - (3-1) 死産
  - (3-2) 自然死産
  - (3-3) 人工死産
- (4) 周産期死亡 ..... 15

## 3 主要死因

- (1) 悪性新生物 ..... 16
  - (1-1) 胃
  - (1-2) 肝及び肝内胆管
  - (1-3) 気管、気管支及び肺
- (2) 心疾患 ..... 20
- (3) 脳血管疾患 ..... 21
- (4) 糖尿病 ..... 22
- (5) 肺炎 ..... 23
- (6) 自殺 ..... 24

## 4 母子保健対策

- (1) 妊産婦健康診査 ..... 25
  - (1-1) 妊婦一般健康診査受診一覧
  - (1-2) 妊婦一般健康診査受診状況
  - (1-3) 産婦一般健康診査受診状況
- (2) 乳児健康診査 ..... 33
  - (2-1) 乳児一般健康診査受診状況  
(医療機関委託分)
  - (2-2) 乳児一般健康診査(医療機関委託分)  
における精密診査
  - (2-3) 乳児健康診査受診状況(集団方式)
  - (2-4) 乳児健康診査(集団方式)未受診者  
の状況把握
  - (2-5) 乳児健康診査(集団方式)における  
精密検査
  - (2-6) 乳児健康診査受診率の推移
  - (2-7) 乳児精密検査受診率の推移
- (3) 1歳6ヶ月児健康診査 ..... 45
  - (3-1) 1歳6ヶ月児健康診査受診状況
  - (3-2) 1歳6ヶ月児健康診査未受診者の状  
況把握
  - (3-3) 1歳6ヶ月児精密検査
  - (3-4) 1歳6ヶ月児健康診査受診率の推移
  - (3-5) 1歳6ヶ月児精密検査受診率の推移
  - (3-6) 1歳6ヶ月健康診査未受診者把握率  
の推移
- (4) 3歳児健康診査 ..... 52
  - (4-1) 3歳児健康診査受診状況
  - (4-2) 3歳児健康診査未受診者の状況把握
  - (4-3) 3歳児精密検査
  - (4-4) 3歳児健康診査受診率の推移
  - (4-5) 3歳児精密検査受診率の推移
  - (4-6) 3歳児健康診査未受診者把握率の  
推移
- (5) 歯科健康診査 ..... 59
  - (5-1) 妊婦歯科健康診査
  - (5-2) 1歳6ヶ月児歯科健康診査
  - (5-3) 3歳児歯科健康診査
- (6) 新生児訪問率の推移(市町実施分)・ 61
- (7) 地域ニーズに合った母子保健づくり 62
- (8) 母体保護 ..... 64
  - (8-1) 人工妊娠中絶
  - (8-2) 不妊治療

## 5 感染症対策

### 5-1 結核

- (1) 結核登録者受療状況 …… 65
- (2) 結核登録者移動状況 …… 65
- (3) 結核登録と活動性分類 …… 65

### 5-2 予防接種

- (1) 予防接種実施体制 …… 66
- (2) 予防接種実施状況 …… 67

## 6 生活習慣病対策

### 6-1 健康増進事業

- (1) 健康教育 …… 79
- (2) 健康相談 …… 80
- (3) 訪問指導 …… 80
- (4) 歯周疾患検診 …… 81
- (5) 骨粗鬆症検診 …… 81
- (6) 肝炎ウイルス検診 …… 82
- (7) 健康診査 …… 87
- (8) がん検診 …… 88
  - (8-1) 胃がん
  - (8-2) 子宮がん
  - (8-3) 肺がん
  - (8-4) 乳がん
  - (8-5) 大腸がん

### 6-2 特定健診・特定保健指導

- (1) 特定健康診査 …… 107
- (2) 特定保健指導 …… 115

## 7 老人保健対策

### 7-1 後期高齢者医療

- (1) 後期高齢者医療被保険者状況 … 119
- (2) 後期高齢者医療費 …… 119
- (3) 後期高齢者医療費診療諸率 …… 120

### 7-2 介護保険 …… 121

# 1 石川中央保健福祉センターの概況





# 1 石川中央保健福祉センターの概況

## (1) 概況・人口動態総覧

(令和元年)

指 標		石川県	管内計	かほく市	白山市	野々市市	津幡町	内灘町
面積 (km <sup>2</sup> ) ※1		4,186.05	963.85	64.44	754.93	13.56	110.59	20.33
人口密度		271.7	274.7	539.9	146.0	4,156.9	332.5	1,310.3
人口 ※2	総 数	1,137,181	264,760	34,792	110,188	56,367	36,774	26,639
	男	552,054	130,629	16,849	53,797	29,217	17,933	12,833
	女	585,127	134,131	17,943	56,391	27,150	18,841	13,806
年齢区 分別人口 ※2	年少人口(0～14歳)	139,776	36,553	4,689	15,282	8,080	5,054	3,448
	%	12.3	13.8	13.5	13.9	14.3	13.7	12.9
	生産年齢人口(15～64歳)	649,413	157,263	19,710	64,170	34,642	22,699	16,042
	%	57.1	59.4	56.7	58.2	61.5	61.7	60.2
	老年人口(65歳以上)	332,022	67,472	10,349	30,388	10,951	8,812	6,972
	%	29.2	25.5	29.7	27.6	19.4	24.0	26.2
世帯 ※2	世 帯 数	468,458	103,700	12,546	41,215	25,883	13,238	10,818
	1世帯あたりの人員	2.43	2.55	2.77	2.67	2.18	2.78	2.46
人口 動態 ※3	出 生 数	7,808	2,090	300	827	576	241	146
	出生率(人口千対)	7.0	8.0	8.7	7.6	10.3	6.6	5.6
	2,500g未満の出生数	715	168	31	64	39	23	11
	2,500g未満の出生率 (出生百対)	9.2	8.0	10.3	7.7	6.8	9.5	7.5
	死 亡 数	12,900	2,405	381	1,072	367	364	221
	死亡率(人口千対)	11.5	9.2	11.1	9.9	6.6	10.0	8.4
	自然増加数	△ 5,092	△ 315	△ 81	△ 245	209	△ 123	△ 75
	自然増加率	△ 4.5	△ 1.2	△ 2.4	△ 2.3	3.7	△ 3.4	△ 2.9
	乳児死亡数	16	6	—	4	1	—	1
	乳児死亡率(出生千対)	2.0	2.9	—	4.8	1.7	—	6.8
	新生児死亡数	10	4	—	3	1	—	—
	新生児死亡率(出生千対)	1.3	1.9	—	3.6	1.7	—	—
	死産数	146	45	4	21	11	7	2
	死産率(出産千対)	18.4	21.1	13.2	24.8	18.7	28.2	13.5
	自然死産	92	30	1	16	7	5	1
	人工死産	54	15	3	5	4	2	1
	周産期死亡数	33	10	1	5	2	1	1
	周産期死亡率(出産千対)	4.2	4.8	3.3	6.0	3.5	4.1	6.8
	妊娠満22週以降の死産数	26	7	1	2	2	1	1
	婚姻件数	4,985	1,114	139	386	357	144	88
	婚姻率(人口千対)	4.4	4.3	4.0	3.6	6.4	3.9	3.3
	離婚件数	1,532	398	55	163	90	57	33
	離婚率(人口千対)	1.37	1.52	1.60	1.50	1.61	1.56	1.26

\* 人口、世帯数：R1.10.1現在  
年齢区分別人口割合は年齢不詳を除く。

資料：※1 国土地理院R1年全国都道府県市区町村面積調

※2 石川県の人口と世帯

※3 衛生統計年報

## (2) 選択死因別死亡数及び年齢調整死亡率

(令和元年)

指標	石川県	管内計	かほく市	白山市	野々市市	津幡町	内灘町
死亡総数	12,900	2,405	381	1,072	367	364	221
	325.5	310.1	306.9	308.5	302.3	350.1	291.7
結核	8	1	—	1	—	—	—
	0.1	0.1	—	0.3	—	—	—
悪性新生物	3,525	692	109	306	104	106	67
	108.9	106.3	108.0	104.4	103.3	119.7	97.9
胃	435	86	11	43	7	13	12
	12.3	12.4	11.3	13.9	6.9	11.8	17.7
肝及び 肝内胆管	197	31	5	16	5	4	1
	6.3	5.2	5.7	5.7	4.9	5.5	2.8
気管、気管支 及び肺	707	150	23	58	24	31	14
	20.6	22.9	24.3	19.5	21.9	34.7	22.4
心疾患	1,995	372	77	157	55	52	31
	42.8	39.1	42.3	39.5	36.4	38.0	39.6
脳血管疾患	1,046	184	30	79	21	33	21
	24.7	22.6	22.0	21.5	18.2	29.3	29.7
糖尿病	126	23	6	8	—	6	3
	3.2	2.6	4.5	2.3	—	4.8	2.8
肺炎	837	168	28	73	28	32	7
	15.4	16.5	14.9	16.3	17.2	25.4	5.7
肝疾患	138	25	1	10	7	4	3
	6.0	5.9	1.6	4.6	9.2	7.7	6.8
腎不全	234	44	8	19	8	6	3
	5.3	4.7	5.3	4.6	6.8	4.1	2.2
老衰	1,056	175	16	93	24	24	18
	13.5	12.2	6.7	15.0	9.3	12.0	14.4
不慮の事故	381	74	9	34	14	11	6
	12.1	11.2	8.5	9.8	15.2	10.4	10.7
交通事故	37	10	—	6	2	1	1
	1.8	2.4	—	2.8	2.9	2.1	2.2
自殺	160	37	10	14	8	4	1
	13.4	13.5	28.0	12.1	11.7	15.7	5.7

上段：死亡数 下段：年齢調整死亡率(人口10万対：直接法)

資料：衛生統計年報

(3) 各種施設

項目	種別	管内計	かほく市	白山市	野々市市	津幡町	内灘町
高齢者施設*1 R3.4.1現在	特別養護老人ホーム	19(5)	4(2)	10(3)	2	2	1
	介護老人保健施設	7	-	2	3	1	1
	介護療養型医療施設	2	2	-	-	-	-
	軽費老人ホーム	8	1	4	2	-	1
	有料老人ホーム	26	3	8	13	-	2
	サービス付き高齢者住宅	11	-	4	5	2	-
	認知症ク。ルーフ。ホーム	41	8	14	4	9	6
	訪問看護ステーション	17	3	6	4	2	2
地域包括支援センター	13	1	7	3	1	1	
障害保健福祉施設*2 R3.7.1現在	障害保健福祉サービス事業所 (訪問系サービス、グループホームを除く)	77	14	36	13	10	4
	生活介護	20	3	10	4	3	-
	短期入所	17	4	6	4	2	1
	生活訓練(宿泊)	2	2	-	-	-	-
	就労移行	3	-	3	-	-	-
	就労継続支援(A・B型)	49	9	24	8	5	3
	障害保健福祉サービス事業所(グループホーム)	59	8	30	10	7	4
	障害保健福祉サービス(訪問系サービス)	28	2	12	6	3	5
	居宅介護	27	2	11	6	3	5
	重度訪問介護	21	2	7	4	3	5
	行動援護	5	1	3	-	-	1
	同行援護	12	1	5	1	1	4
	地域活動支援センター	3	1	1	1	-	-
	相談支援事業所	24	2	11	5	2	4
	障害者支援施設	2	-	1	-	1	-
児童発達支援センター	1	-	1	-	-	-	
障害児通所支援事業所	18	2	6	5	3	2	
保育・教育施設*3 H31.4.1現在 R1.5.1現在	保育所	26	-	14	6	-	6
	認定こども園	14	8	-	-	6	-
	幼稚園	11	-	6	2	2	1
	幼保連携型認定こども園	36	3	16	10	5	2
	小中学校	46	6	19	5	9	7
	中学校	19	3	10	2	2	2
	高等学校	7	-	4	1	1	1
	高等専門学校	1	-	-	-	1	-
	短期大学	1	-	1	-	-	-
	大学	5	1	1	2	-	1
特別支援学校	1	-	-	1	-	-	
専修学校	1	-	-	-	1	-	
各種学校	3	1	1	1	-	-	

資料\*1 石川県長寿社会課調べ

( )内は地域密着型の施設数

2 石川県障害保健福祉課事務提要

3 石川縣市町勢要覧(令和2年(2020)版)

## (4) 健康づくりマンパワー

(令和元年5月1日現在)

種 別	石川県	管内計	かほく市	白山市	野々市市	津幡町	内灘町
健康づくり推進員	4,217 (223)	286 (29)		123 (5)	97 (2)	46 (2)	20 (20)
食生活改善推進員	2,252 (263)	430 (35)	50	240 (7)	44 (5)	76 (3)	20 (20)
母子保健推進員	189 (68)	49 (6)	3	20 (2)	6 (3)	20 (1)	
老人保健ビジター	171 (48)	0 0					
運動普及推進員	834 (74)	0 0					
メンタルヘルスホ`ランティア	280+2団体 (4)	59 0		59			
計 (実)	7,612 +2団体	789	53	435	142	139	20
(延)	7,943 +2団体	824	53	442	147	142	40

※( )内は他の推進員の兼務者数を再掲

資料：「健康推進の主要指標（令和元年度版）」

## 2 人 口

2 - 1 人口静態

2 - 2 人口動態



## 2-1 人口静態

### (1) 人口

表1 人口の推移

(人)

	H22年	H23年	H24年	H25年	H26年	H27年	H28年	H29年	H30年	R1年
石川県	1,169,788	1,166,315	1,162,953	1,159,015	1,155,450	1,154,008	1,150,818	1,147,447	1,142,965	1,137,181
管内計	260,862	261,544	262,305	262,804	263,211	262,560	263,035	263,669	264,377	264,760
かほく市	34,651	34,522	34,351	34,300	34,329	34,219	34,250	34,390	34,572	34,792
白山市	110,459	110,129	109,897	109,411	109,100	109,287	109,617	109,904	110,197	110,188
野々市市	51,885	52,931	54,136	55,147	55,877	55,099	55,290	55,517	56,045	56,367
津幡町	36,940	36,939	36,877	36,893	36,961	36,968	36,913	36,957	36,799	36,774
内灘町	26,927	27,023	27,044	27,053	26,944	26,987	26,965	26,901	26,764	26,639

資料：「石川県の人口と世帯」（各年10月1日現在）  
H22年、H27年は国勢調査結果

表2 人口の推移指数

	S60年	H2年	H7年	H12年	H17年	H22年	H27年	H29年	H30年	R1年
石川県	100	101	102	102	102	102	100	100	99	99
管内計	100	106	113	118	121	124	125	125	125	126
かほく市	100	99	100	100	101	100	99	99	100	100
白山市	100	106	112	115	117	118	117	118	118	118
野々市市	100	110	116	126	133	144	153	154	155	156
津幡町	100	106	123	139	145	150	150	150	150	150
内灘町	100	107	114	115	117	117	117	117	116	116

\*指数は昭和60年の人口を100とした

図1 人口の推移指数

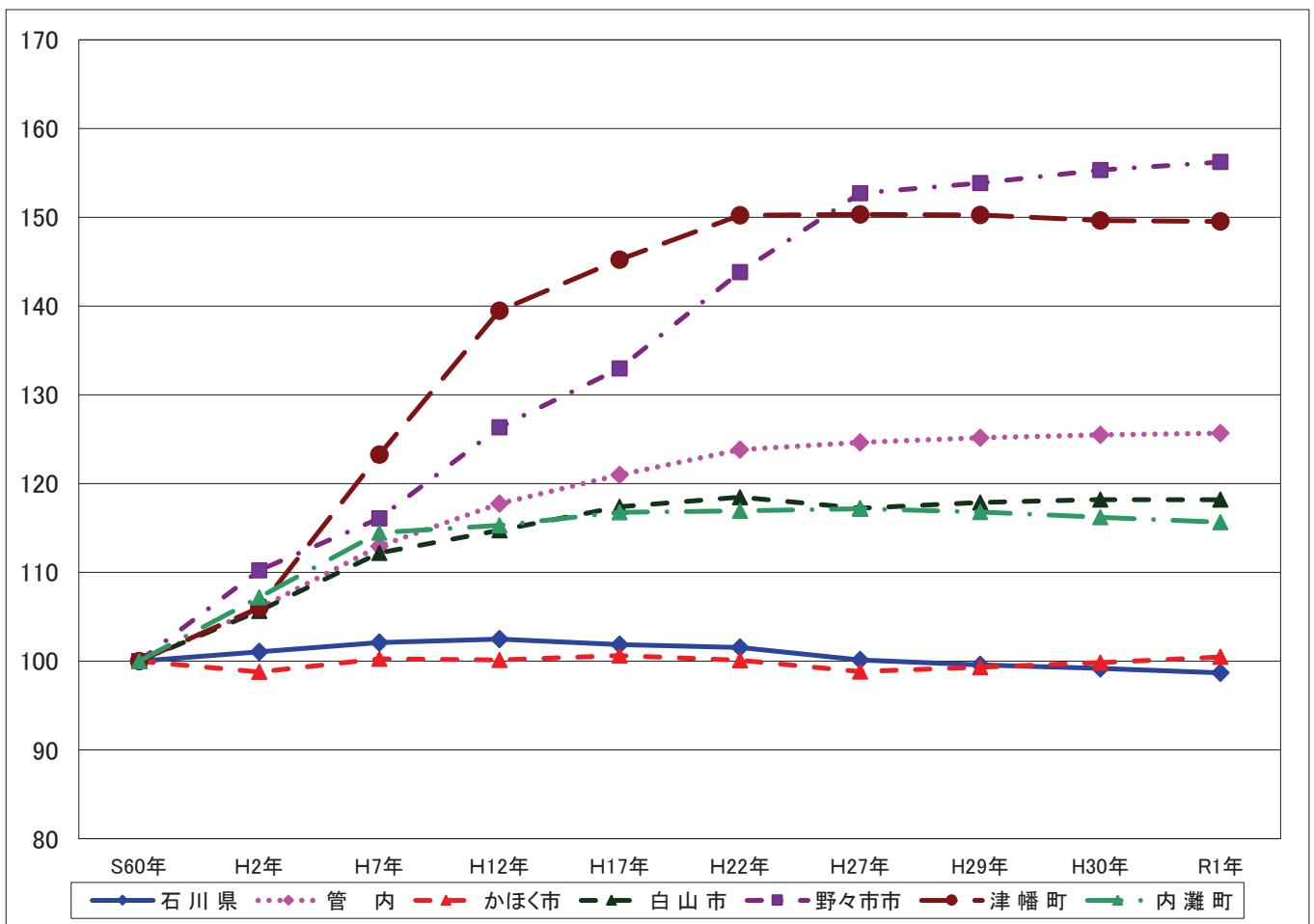

(2) 老年人口

表3 老年人口の推移

(人)

	H22年	H23年	H24年	H25年	H26年	H27年	H28年	H29年	H30年	R1年
石川県	275,337	276,125	288,805	299,997	310,979	317,151	322,417	326,574	329,518	332,022
管内計	51,145	51,788	54,599	57,635	60,457	62,132	63,797	65,223	66,421	67,472
かほく市	8,459	8,519	8,867	9,221	9,620	9,812	10,019	10,197	10,261	10,349
白山市	22,807	23,022	24,252	25,632	27,001	27,915	28,657	29,307	29,869	30,388
野々市市	7,908	8,109	8,691	9,259	9,689	9,824	10,206	10,464	10,718	10,951
津幡町	6,730	6,783	7,111	7,486	7,848	8,146	8,331	8,525	8,705	8,812
内灘町	5,241	5,355	5,678	6,037	6,299	6,435	6,584	6,730	6,868	6,972

資料：「石川県の人口と世帯」（各年10月1日現在）  
H22年、H27年は国勢調査結果

表4 老年人口占有率の推移

(%)

	H22年	H23年	H24年	H25年	H26年	H27年	H28年	H29年	H30年	R1年
石川県	23.7	23.9	25.0	26.1	27.1	27.9	28.4	28.5	28.8	29.2
管内計	19.7	19.9	20.8	22.1	23.1	23.6	24.3	24.7	25.1	25.5
かほく市	24.4	24.7	25.8	26.9	28.0	28.7	29.3	29.7	29.7	29.7
白山市	20.7	20.9	22.1	23.5	24.8	25.6	26.2	26.7	27.1	27.6
野々市市	15.6	15.6	16.4	17.1	17.7	18.7	19.4	18.8	19.1	19.4
津幡町	18.2	18.4	19.3	20.3	21.3	22.2	22.7	23.1	23.7	24.0
内灘町	19.6	19.0	21.2	22.5	23.6	24.0	24.6	25.0	25.7	26.2

資料：「石川県の人口と世帯」（各年10月1日現在）  
H22年、H27年は国勢調査結果

図2 老年人口占有率の推移

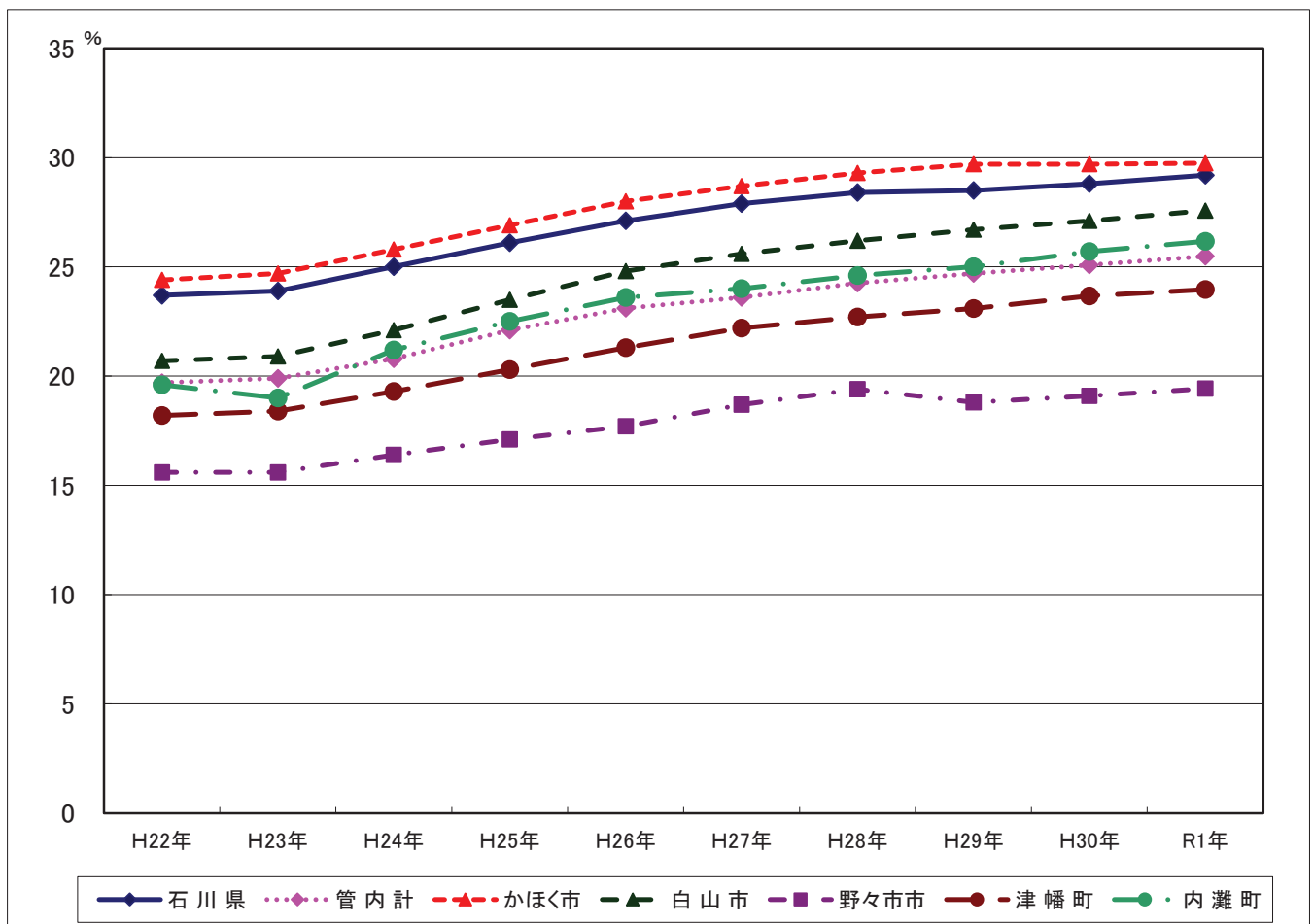



(3) 世帯数

表5 世帯数の推移

(世帯)

	H22年	H23年	H24年	H25年	H26年	H27年	H28年	H29年	H30年	R1年
石川県	441,170	444,830	448,235	452,067	455,871	453,368	457,359	461,390	464,894	468,458
管内計	92,624	94,165	95,624	96,882	98,143	97,793	99,137	100,583	102,158	103,700
かほく市	11,084	11,200	11,311	11,447	11,640	11,604	11,771	11,988	12,301	12,546
白山市	36,556	36,979	37,403	37,704	38,157	38,439	39,189	39,948	40,581	41,215
野々市市	23,024	23,761	24,489	25,038	25,421	24,759	24,938	25,106	25,547	25,883
津幡町	11,942	12,120	12,241	12,408	12,593	12,545	12,709	12,914	13,023	13,238
内灘町	10,018	10,105	10,180	10,285	10,332	10,446	10,530	10,627	10,706	10,818

資料：「石川県の人口と世帯」（各年10月1日現在）  
H22年、H27年は国勢調査結果

表6 世帯あたりの人員の推移

(人)

	S40年	S60年	H7年	H12年	H17年	H22年	H27年	H29年	H30年	R1年
石川県	4.3	3.4	3.1	2.9	2.8	2.7	2.6	2.5	2.5	2.4
管内計	4.7	3.6	3.3	3.1	2.9	2.8	2.7	2.6	2.6	2.6
かほく市	5.0	4.1	3.8	3.5	3.3	3.2	3.0	2.9	2.8	2.8
白山市	4.6	3.9	3.6	3.3	3.1	3.0	2.8	2.8	2.7	2.7
野々市市	4.8	2.8	2.6	2.4	2.3	2.3	2.2	2.2	2.2	2.2
津幡町	4.8	4.1	3.7	3.4	3.2	3.1	3.0	2.9	2.8	2.8
内灘町	4.6	3.3	3.1	2.9	2.8	2.7	2.6	2.5	2.5	2.5

資料：「石川県の人口と世帯」（各年10月1日現在）

図3 世帯あたりの人員の推移

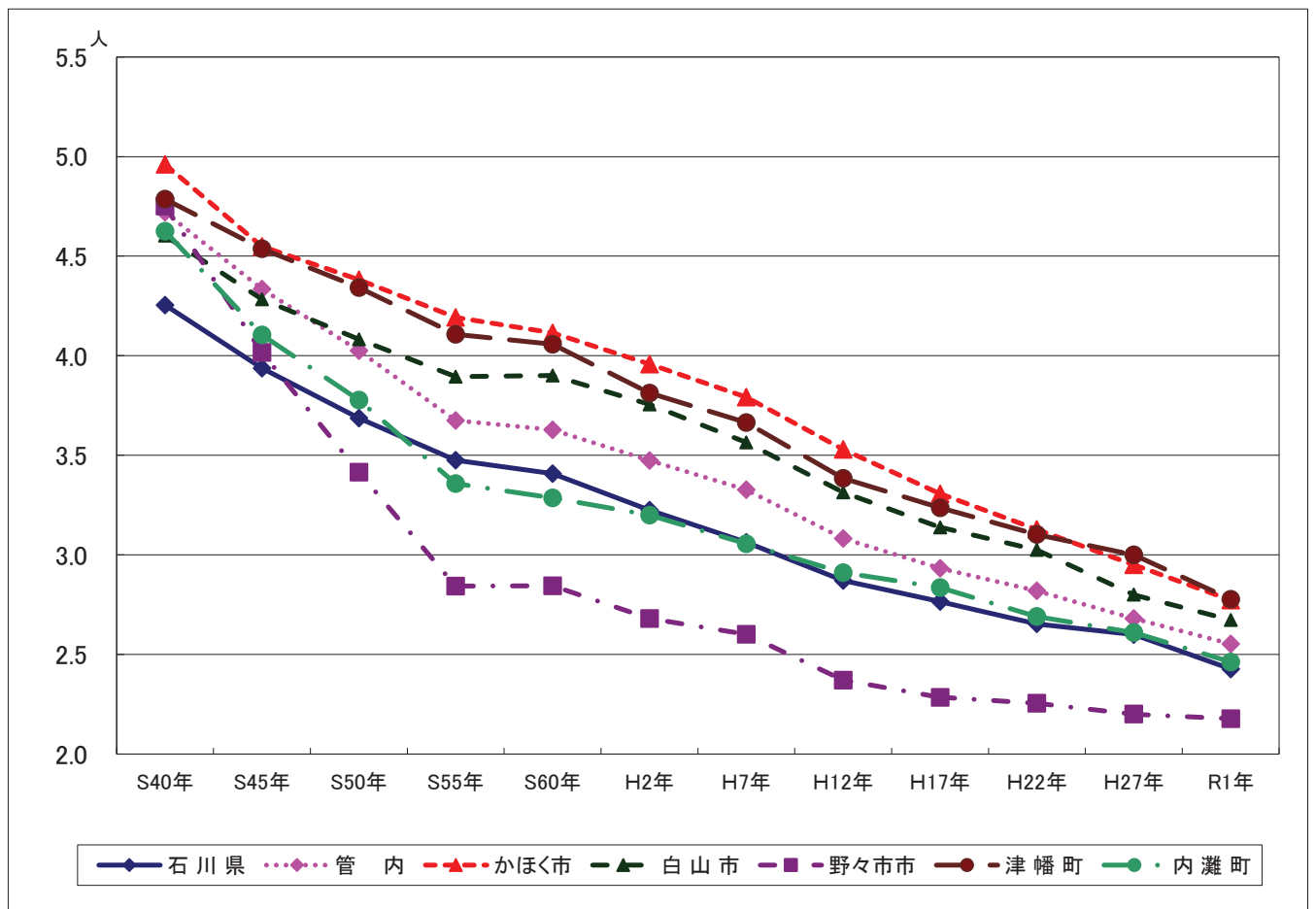

## 2-2 人口動態

### (1) 出生

#### (1-1) 出生

表7 出生数の推移

	H22年	H23年	H24年	H25年	H26年	H27年	H28年	H29年	H30年	R1年
石川県	9,602	9,555	9,544	9,449	8,961	9,072	8,927	8,696	8,359	7,808
管内計	2,339	2,329	2,338	2,314	2,254	2,248	2,308	2,252	2,178	2,090
かほく市	252	252	282	254	262	254	272	283	295	300
白山市	966	931	914	873	846	839	881	870	835	827
野々市市	604	611	686	634	675	671	663	652	605	576
津幡町	313	350	268	327	269	297	313	276	248	241
内灘町	204	185	188	226	202	187	179	171	195	146

\*衛生統計年報

表8 出生率(人口千対)の推移

	H22年	H23年	H24年	H25年	H26年	H27年	H28年	H29年	H30年	R1年
石川県	8.3	8.3	8.2	8.2	7.8	7.9	7.8	7.7	7.4	7.0
管内計	9.0	9.0	8.9	8.8	8.6	8.6	8.8	8.6	8.3	8.0
かほく市	7.3	7.4	8.2	7.4	7.6	7.5	8.0	8.3	8.6	8.7
白山市	8.8	8.5	8.3	8.0	7.8	7.7	8.1	8.0	7.7	7.6
野々市市	11.7	11.6	12.7	11.5	12.1	12.3	12.1	11.9	10.9	10.3
津幡町	8.5	9.5	7.3	8.9	7.3	8.1	8.5	7.5	6.8	6.6
内灘町	7.6	6.9	7.0	8.4	7.5	7.0	6.7	6.4	7.4	5.6

\*衛生統計年報

図4 出生率(人口千対)の推移

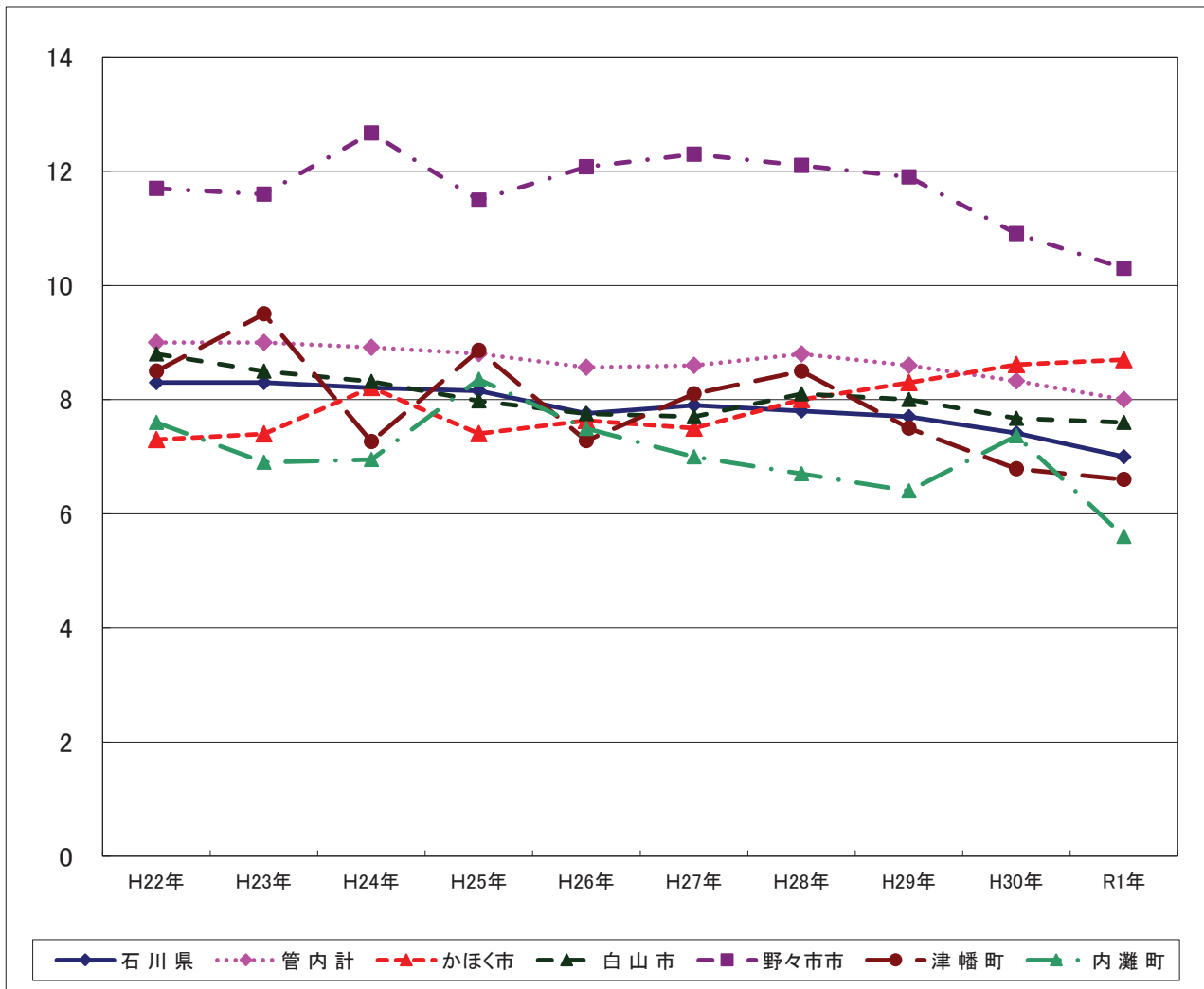

(1-2) 低体重児（2,500g未満）出生

表9 低体重児出生数の推移

	H22年	H23年	H24年	H25年	H26年	H27年	H28年	H29年	H30年	R1年
石川県	842	850	823	868	811	861	772	790	718	715
管内計	199	206	199	235	198	213	229	187	195	168
かほく市	23	21	29	31	26	31	24	25	25	31
白山市	78	83	66	75	82	66	81	71	84	64
野々市市	50	47	67	66	54	74	70	53	50	39
津幡町	26	36	16	36	22	30	41	22	18	23
内灘町	22	19	21	27	14	12	13	16	18	11

\*衛生統計年報

表10 低体重児出生率（出生百対）の推移

	H22年	H23年	H24年	H25年	H26年	H27年	H28年	H29年	H30年	R1年
石川県	8.8	8.9	8.6	9.7	9.1	9.5	8.6	9.1	8.6	9.2
管内計	8.5	8.8	8.5	10.2	8.8	9.5	9.9	8.3	9.0	8.0
かほく市	9.1	8.3	10.3	12.2	9.9	12.2	8.8	8.8	8.5	10.3
白山市	8.1	8.9	7.2	8.6	9.7	7.9	9.2	8.2	10.1	7.7
野々市市	8.3	7.7	9.8	10.4	8.0	11.0	10.6	8.1	8.3	6.8
津幡町	8.3	10.3	6.0	11.0	8.2	10.1	13.1	8.0	7.3	9.5
内灘町	10.8	10.3	11.2	11.9	6.9	6.4	7.3	9.4	9.2	7.5

\*衛生統計年報

図5 低体重児（2,500g未満）出生率（出生百対）の推移

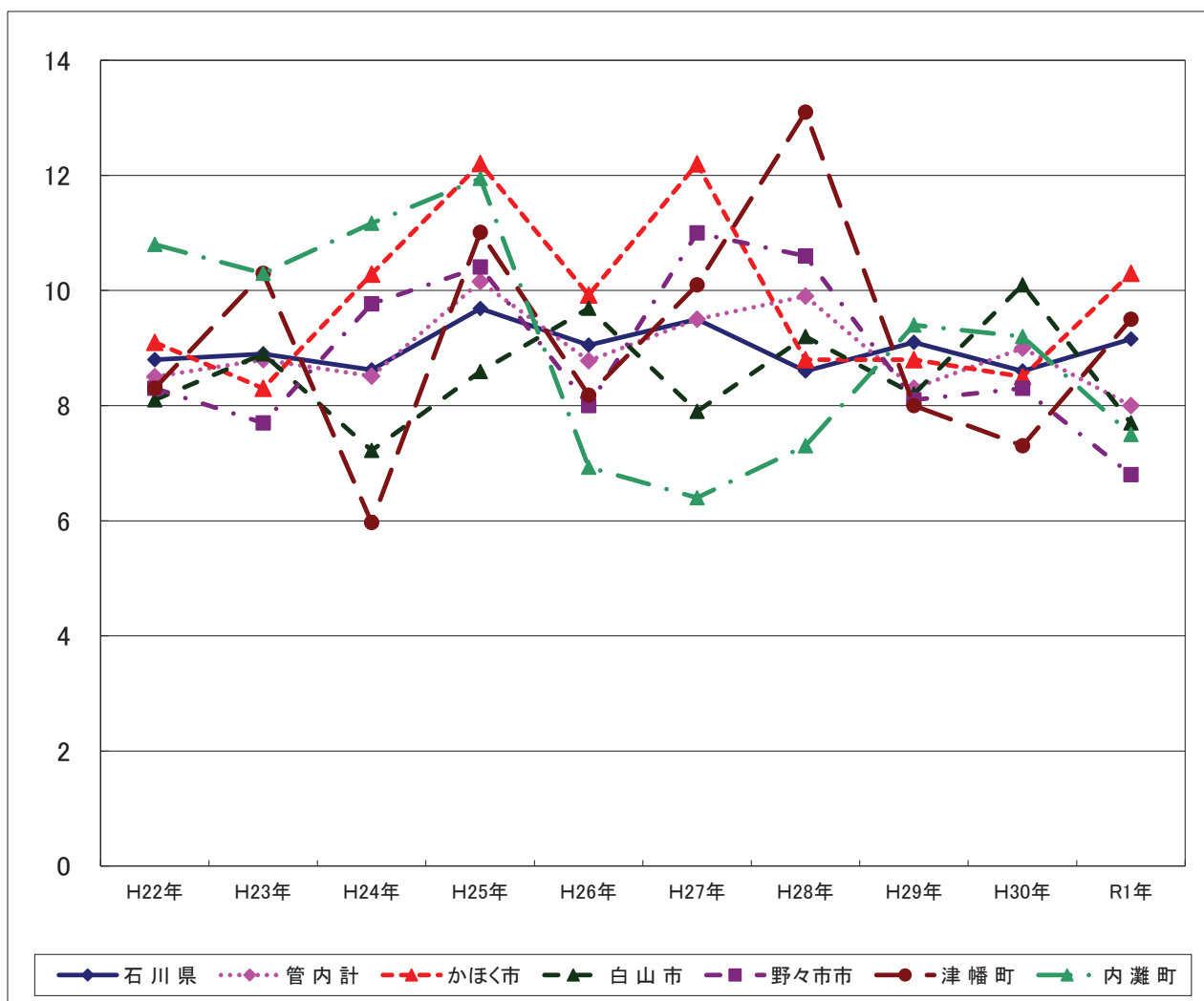

(2) 死亡

(2-1) 死亡

表11 死亡数の推移

	H22年	H23年	H24年	H25年	H26年	H27年	H28年	H29年	H30年	R1年
石川県	11,607	11,962	12,223	12,223	12,190	12,280	12,442	12,727	12,723	12,900
管内計	2,050	2,232	2,148	2,150	2,189	2,205	2,259	2,357	2,343	2,405
かほく市	369	388	352	369	345	369	337	369	377	381
白山市	929	1,032	997	952	1,024	990	1,046	1,054	1,060	1,072
野々市市	279	277	315	319	300	318	317	385	346	367
津幡町	291	310	292	305	311	312	331	305	332	364
内灘町	182	225	192	205	209	216	228	244	228	221

\*衛生統計年報

表12 死亡率（人口千対）の推移

	H22年	H23年	H24年	H25年	H26年	H27年	H28年	H29年	H30年	R1年
石川県	10.0	10.4	10.5	10.5	10.6	10.7	10.9	11.2	11.3	11.5
管内計	7.9	8.6	8.2	8.2	8.3	8.4	8.7	9.0	9.0	9.2
かほく市	10.7	11.3	10.2	10.8	10.0	10.9	9.9	10.8	11.0	11.1
白山市	8.5	9.4	9.1	9.1	9.4	9.1	9.6	9.7	9.7	9.9
野々市市	5.4	5.3	5.8	5.8	5.4	5.8	5.8	7.0	6.2	6.6
津幡町	7.9	8.4	7.9	8.3	8.4	8.5	9.0	8.3	9.1	10.0
内灘町	6.8	8.4	7.1	7.6	7.8	8.1	8.5	9.2	8.6	8.4

\*衛生統計年報

図6 死亡率（人口千対）の推移

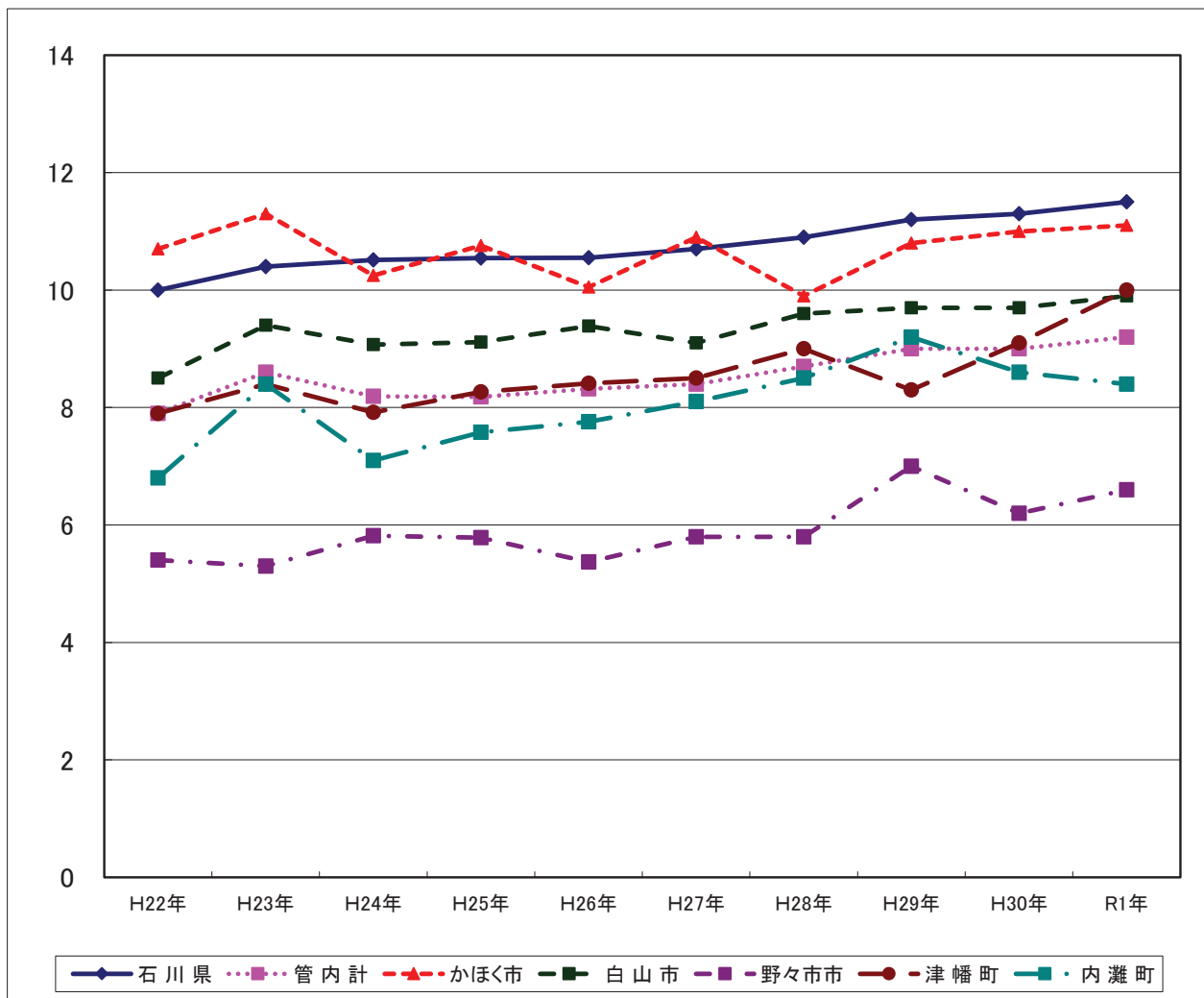

(2-2) 新生児死亡

表13 新生児死亡数の推移

	H22年	H23年	H24年	H25年	H26年	H27年	H28年	H29年	H30年	R1年
石川県	17	10	13	8	5	5	7	7	5	10
管内計	4	4	4	0	0	1	1	1	1	4
かほく市	0	0	1	0	0	0	0	0	0	0
白山市	1	1	2	0	0	1	0	0	0	3
野々市市	2	2	1	0	0	0	0	0	1	1
津幡町	0	1	0	0	0	0	1	0	0	0
内灘町	1	0	0	0	0	0	0	1	0	0

\*衛生統計年報

表14 新生児死亡率（出生千対）の推移

	H22年	H23年	H24年	H25年	H26年	H27年	H28年	H29年	H30年	R1年
石川県	1.8	1.0	1.4	0.8	0.6	0.6	0.8	0.8	0.6	1.3
管内計	1.7	1.7	1.7	0.0	0.0	0.4	0.4	0.4	0.5	1.9
かほく市	0.0	0.0	3.5	0.0	0.0	0.0	0.0	0.0	0.0	0.0
白山市	1.0	1.1	2.2	0.0	0.0	1.2	0.0	0.0	0.0	3.6
野々市市	3.3	3.3	1.5	0.0	0.0	0.0	0.0	0.0	1.7	1.7
津幡町	0.0	2.9	0.0	0.0	0.0	0.0	3.2	0.0	0.0	0.0
内灘町	4.9	0.0	0.0	0.0	0.0	0.0	5.9	5.8	0.0	0.0

\*衛生統計年報

図7 新生児死亡率（出生千対）の推移

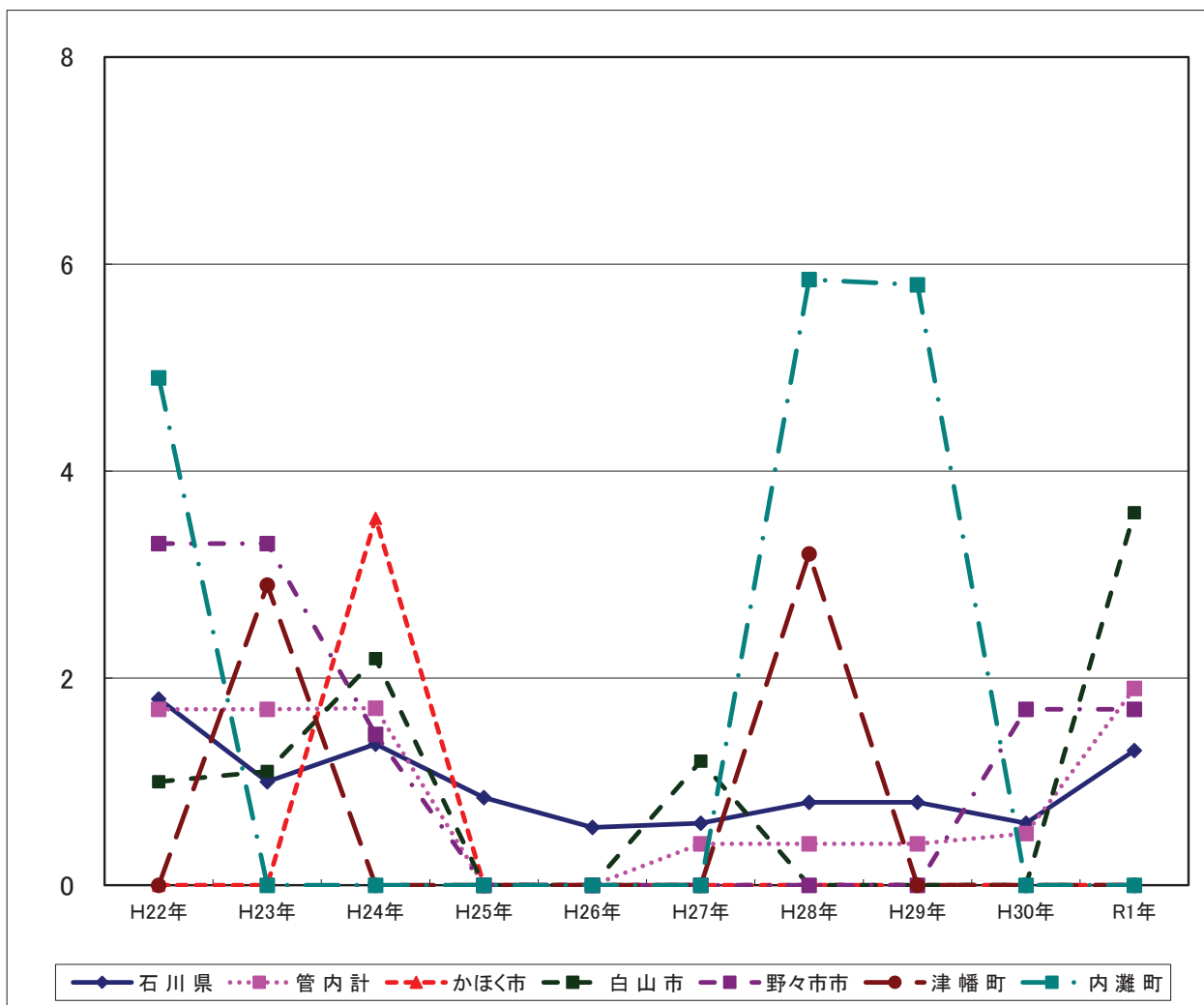

(3) 死産

(3-1) 死産

表15 死産数の推移

	H22年	H23年	H24年	H25年	H26年	H27年	H28年	H29年	H30年	R1年
石川県	213	221	189	169	187	188	159	163	141	146
管内計	47	53	51	33	47	37	27	39	41	45
かほく市	10	7	3	2	6	2	2	3	6	4
白山市	15	20	17	10	23	17	10	14	13	21
野々市市	14	13	10	8	12	8	9	10	11	11
津幡町	5	9	8	7	3	8	2	8	7	7
内灘町	3	4	7	6	3	2	4	4	4	2

\*衛生統計年報

表16 死産率（出産千対）の推移

	H22年	H23年	H24年	H25年	H26年	H27年	H28年	H29年	H30年	R1年
石川県	21.7	22.6	19.4	17.6	20.4	20.3	17.5	18.4	16.6	18.4
管内計	19.7	22.3	21.3	14.1	20.4	16.2	11.6	17.0	18.5	21.1
かほく市	38.2	27.0	10.5	7.8	22.4	7.8	7.3	10.5	19.9	13.2
白山市	15.3	21.0	18.3	11.3	26.5	19.9	11.2	15.8	15.3	24.8
野々市市	22.7	20.8	14.4	12.5	17.5	11.8	13.4	15.1	17.9	18.7
津幡町	15.7	25.1	29.0	21.0	11.0	26.2	6.3	28.2	27.5	28.2
内灘町	14.5	21.2	35.9	25.9	14.6	10.6	21.9	22.9	20.1	13.5

\*衛生統計年報

図8 死産率（出産千対）の推移

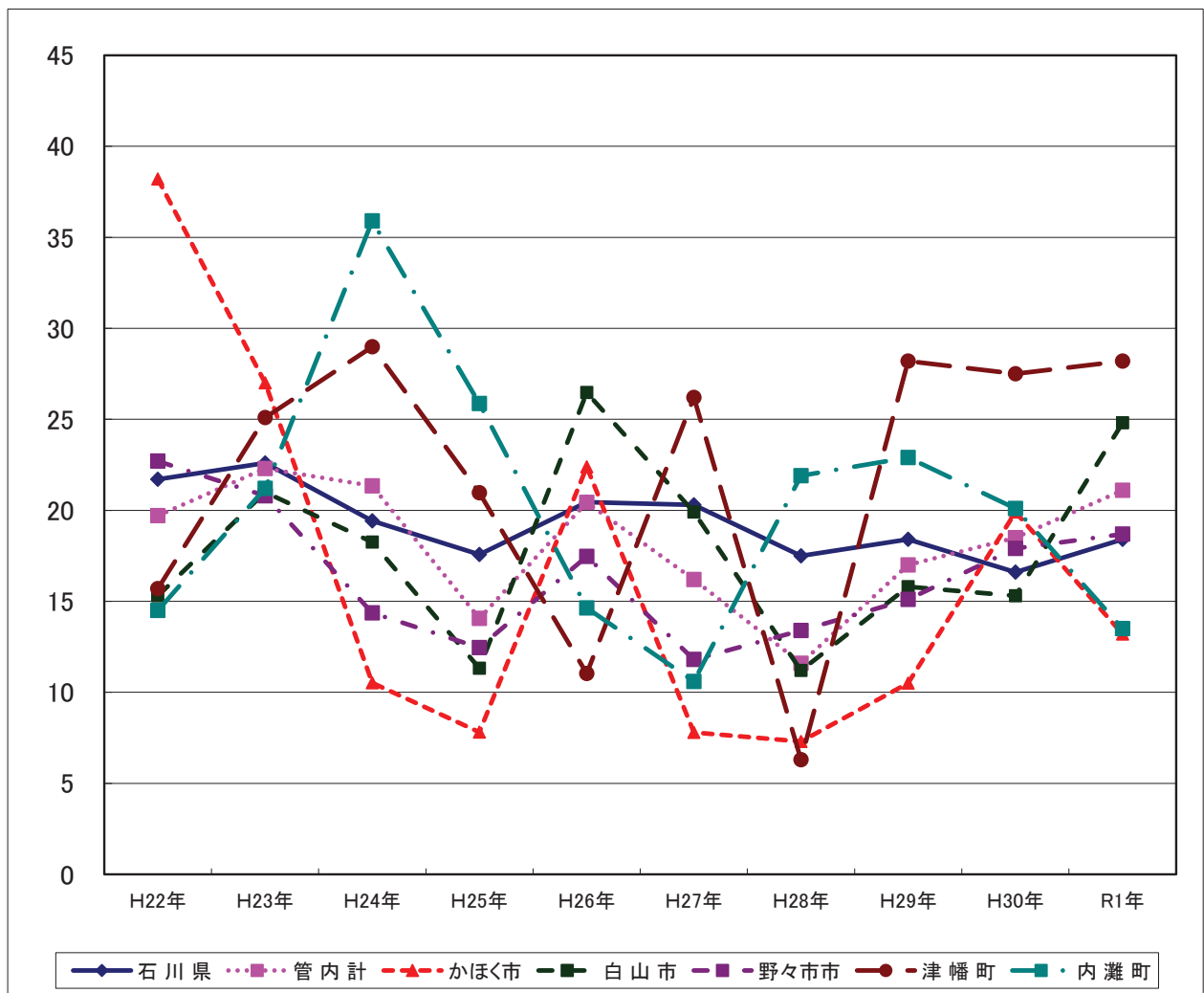

(3-2) 自然死産

表17 自然死産数の推移

	H22年	H23年	H24年	H25年	H26年	H27年	H28年	H29年	H30年	R1年
石川県	122	136	111	97	107	104	85	94	82	92
管内計	29	36	35	24	30	22	13	24	24	30
かほく市	7	5	1	2	5	0	0	3	5	1
白山市	11	13	10	6	12	9	5	8	5	16
野々市市	7	9	11	6	9	7	4	7	6	7
津幡町	2	6	6	5	2	5	2	4	6	5
内灘町	2	3	7	5	2	1	2	2	2	1

\*衛生統計年報

表18 自然死産率（出産千対）の推移

	H22年	H23年	H24年	H25年	H26年	H27年	H28年	H29年	H30年	R1年
石川県	12.4	13.9	11.4	10.1	11.7	11.2	9.4	10.6	9.6	11.6
管内計	12.2	15.1	14.7	10.2	13.0	9.6	5.6	10.5	10.8	14.1
かほく市	26.7	19.3	3.5	7.8	18.7	0.0	0.0	10.5	16.6	3.3
白山市	11.2	13.7	10.7	6.8	13.8	10.5	5.6	9.0	5.9	18.9
野々市市	11.3	14.4	15.8	9.3	13.1	10.3	6.0	10.6	9.7	11.9
津幡町	6.3	16.7	21.7	15.0	7.4	16.4	6.3	14.1	23.5	20.2
内灘町	9.7	15.9	35.9	21.6	9.8	5.3	10.9	11.4	10.1	6.8

\*衛生統計年報

図9 自然死産率（出産千対）の推移

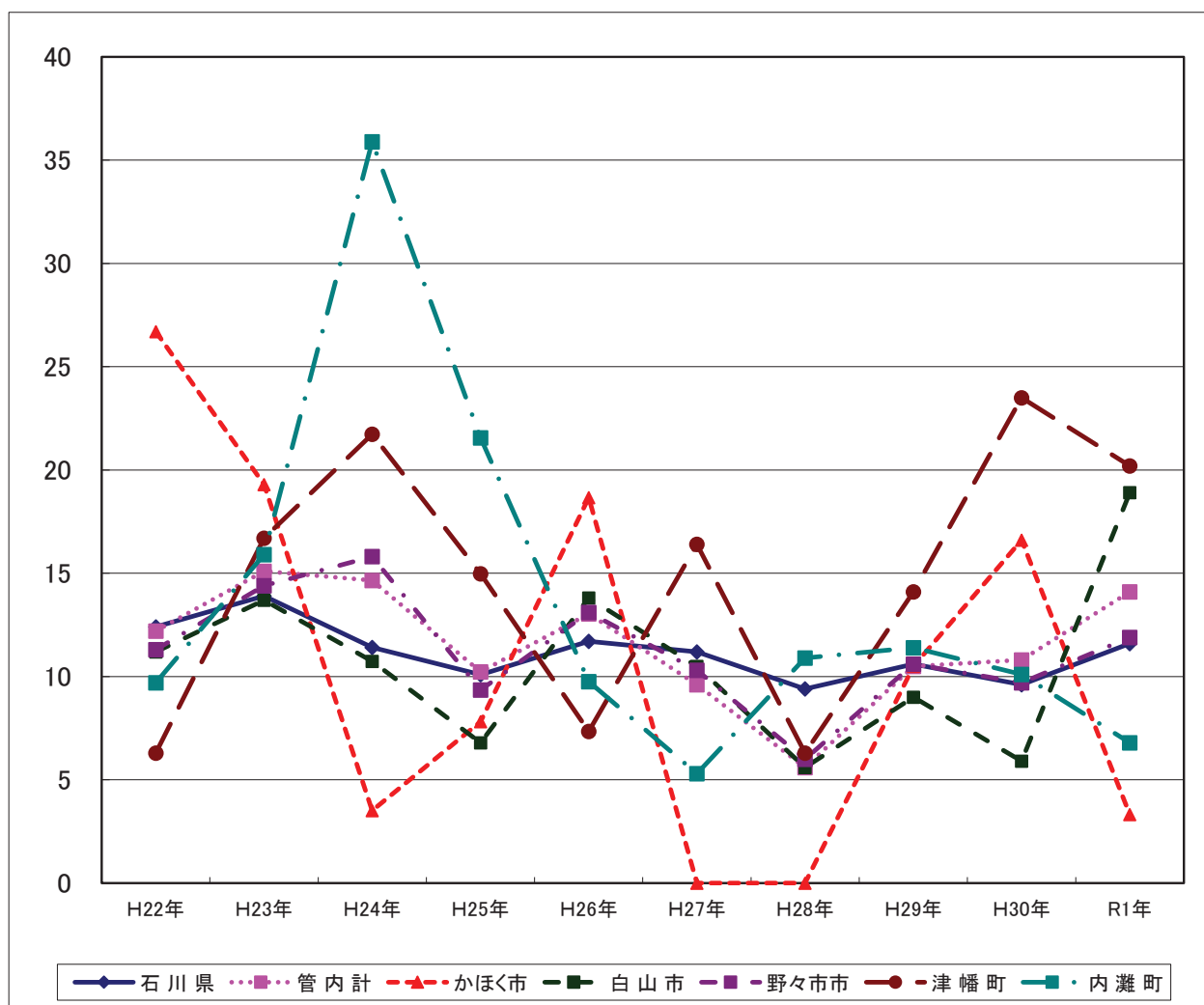

(3-3) 人工死産

表19 人工死産数の推移

	H22年	H23年	H24年	H25年	H26年	H27年	H28年	H29年	H30年	R1年
石川県	91	85	78	72	80	84	74	69	59	54
管内計	18	17	16	9	17	15	14	15	17	15
かほく市	3	2	2	0	1	2	2	0	1	3
白山市	4	7	7	4	11	8	5	6	8	5
野々市市	7	4	5	2	3	1	5	3	5	4
津幡町	3	3	2	2	1	3	0	4	1	2
内灘町	1	1	0	1	1	1	2	2	2	1

\*衛生統計年報

表20 人工死産率（出産千対）の推移

	H22年	H23年	H24年	H25年	H26年	H27年	H28年	H29年	H30年	R1年
石川県	9.3	8.0	8.0	7.5	8.8	9.1	8.1	7.8	6.9	6.8
管内計	7.5	6.7	6.7	3.8	7.4	6.6	6.0	6.5	7.7	7.0
かほく市	11.5	7.0	7.0	0.0	3.7	7.8	7.3	0.0	3.3	9.9
白山市	4.1	7.5	7.5	4.5	12.7	9.3	5.6	6.8	9.4	5.9
野々市市	11.3	7.2	7.2	3.1	4.4	1.5	7.4	4.5	8.1	6.8
津幡町	9.4	7.2	7.2	6.0	3.7	9.8	0.0	14.1	3.9	8.1
内灘町	4.8	0.0	0.0	4.3	4.9	5.3	10.9	11.4	10.1	6.8

\*衛生統計年報

図10 人工死産率（出産千対）の推移

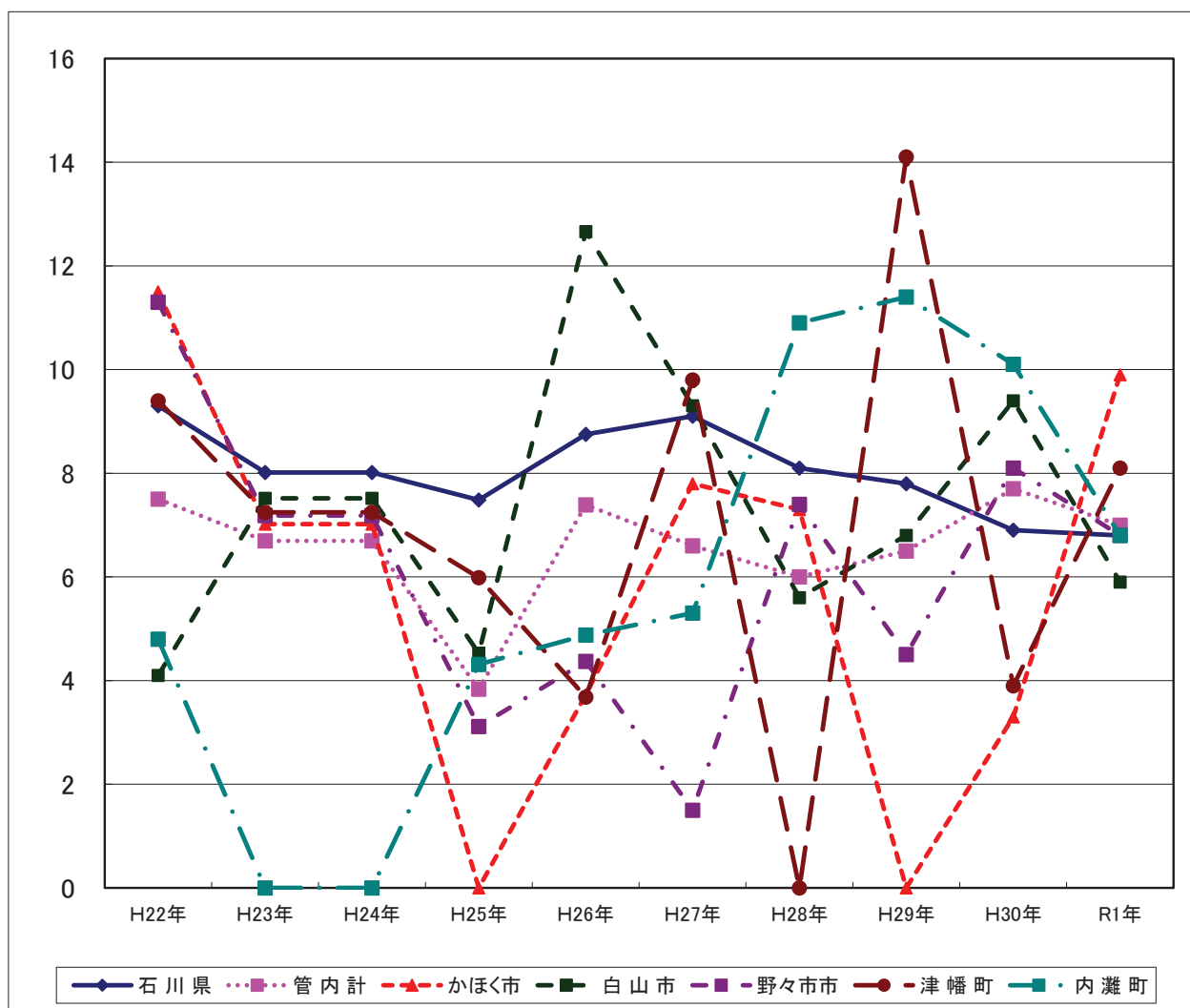



(4) 周産期死亡

表21 周産期死亡数の推移

	H22年	H23年	H24年	H25年	H26年	H27年	H28年	H29年	H30年	R1年
石川県	54	49	36	34	25	47	24	32	24	33
管内計	15	13	9	7	5	7	3	8	6	10
かほく市	2	2	0	0	2	0	0	0	0	1
白山市	4	4	3	3	2	3	0	3	1	5
野々市市	7	3	4	1	1	2	1	3	3	2
津幡町	1	3	0	2	0	2	2	1	1	1
内灘町	1	1	2	1	0	0	0	1	2	1

\*衛生統計年報

表22 周産期死亡率（出産千対）の推移

	H22年	H23年	H24年	H25年	H26年	H27年	H28年	H29年	H30年	R1年
石川県	5.6	5.1	3.7	3.5	2.8	5.2	2.7	3.7	2.9	4.2
管内計	6.4	5.6	3.8	3.0	2.2	3.1	1.3	3.5	2.7	4.8
かほく市	7.9	7.9	0.0	0.0	7.6	0.0	0.0	0.0	0.0	3.3
白山市	4.1	4.3	3.2	3.4	2.4	3.6	0.0	3.4	1.2	6.0
野々市市	11.5	4.9	5.7	1.6	1.5	3.0	1.5	4.6	4.9	3.5
津幡町	3.2	8.5	0.0	6.0	0.0	6.7	6.3	3.6	8.0	4.1
内灘町	4.9	5.4	10.3	4.3	0.0	0.0	0.0	5.8	0.0	6.8

\*衛生統計年報

図11 周産期死亡率（出産千対）の推移

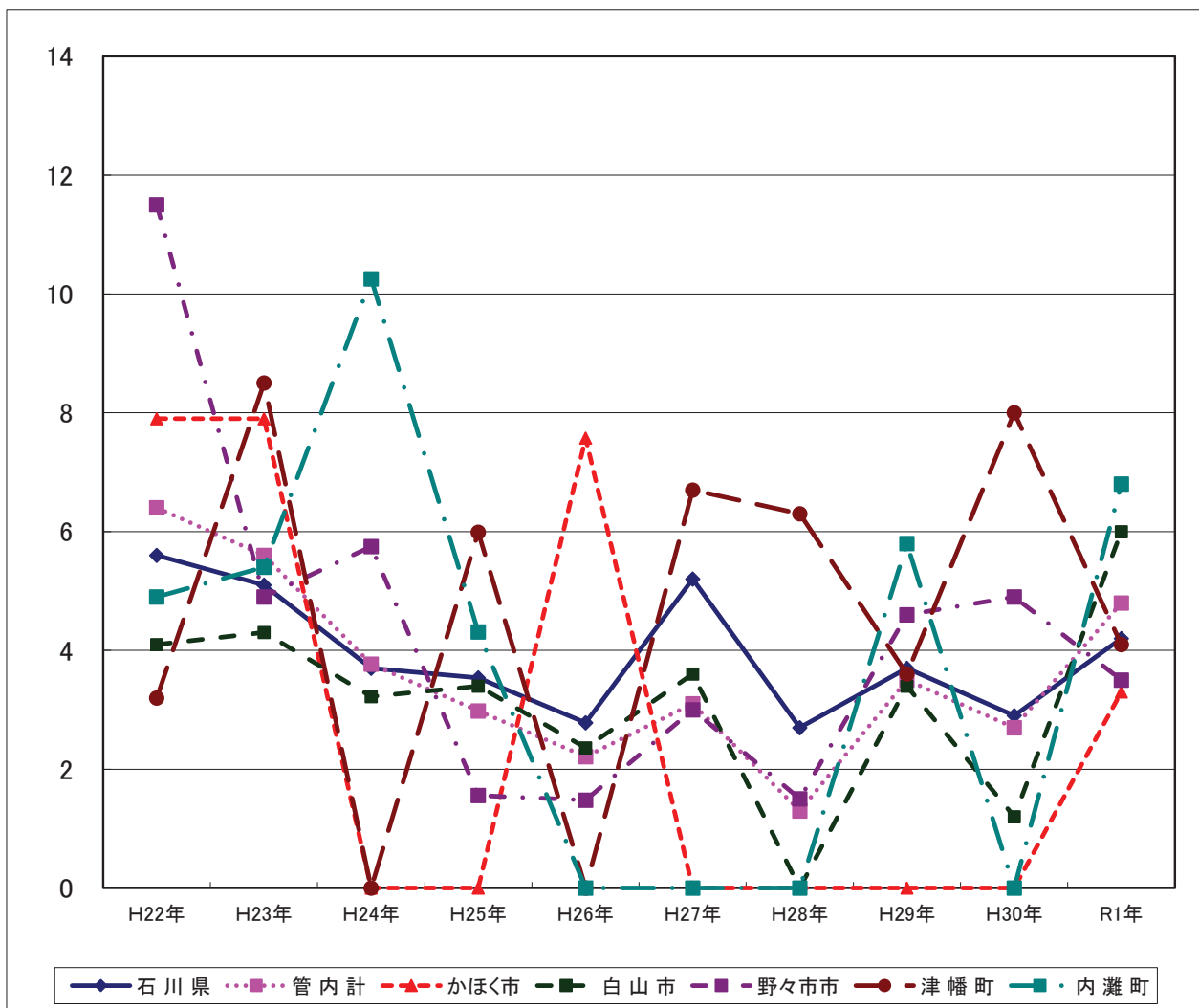

### 3 主要死因



### 3 主要死因

#### (1) 悪性新生物

表1 死亡数の推移

(人)

	H21年	H22年	H23年	H24年	H25年	H26年	H27年	H28年	H29年	H30年	R1年
石川県	3,391	3,349	3,454	3,485	3,416	3,535	3,483	3,517	3,577	3,530	3,525
管内計	616	627	677	627	630	699	638	669	694	695	692
かほく市	101	104	124	89	113	100	112	100	109	117	109
白山市	260	270	311	304	266	313	287	300	307	317	306
野々市市	94	91	88	91	85	105	92	102	99	99	104
津幡町	94	102	92	85	91	105	86	97	95	93	106
内灘町	67	60	62	58	75	76	61	70	84	69	67

\*衛生統計年報

表2 死亡率(人口10万対)の推移

	H21年	H22年	H23年	H24年	H25年	H26年	H27年	H28年	H29年	H30年	R1年
石川県	289.9	298.1	301.6	296.4	297.4	308.8	304.3	308.9	315.5	313.0	314.5
管内計	243.1	261.2	241.2	241.7	241.4	267.4	244.5	256.4	265.6	265.7	264.5
かほく市	301.6	360.5	259.6	331.4	332.0	293.4	329.5	294.2	319.6	341.6	316.5
白山市	245.4	283.3	277.7	243.7	244.8	289.0	264.2	276.0	282.2	291.3	281.8
野々市市	181.0	170.7	173.0	158.0	155.2	189.3	168.0	186.0	180.0	178.4	186.4
津幡町	279.0	250.3	231.3	248.0	248.0	285.7	233.7	264.5	258.6	254.5	290.4
内灘町	226.1	231.8	216.1	279.1	279.2	283.9	227.6	261.8	315.1	260.7	254.8

\*衛生統計年報

表3 年齢調整死亡率(人口10万対：直接法)の推移

	H21年	H22年	H23年	H24年	H25年	H26年	H27年	H28年	H29年	H30年	R1年
石川県	130.3	127.7	128.0	124.2	120.4	124.2	121.1	120.0	116.7	112.6	108.9
管内計	124.4	127.4	133.0	117.1	117.1	131.4	114.3	114.0	117.0	112.8	106.3
かほく市	126.9	135.1	145.6	97.7	133.2	116.3	125.4	114.2	108.0	115.5	108.0
白山市	113.7	120.5	136.5	124.0	106.7	134.9	112.1	111.5	123.8	110.7	104.4
野々市市	129.4	127.3	115.5	116.0	103.1	121.2	111.9	107.7	103.5	106.9	103.3
津幡町	135.9	149.3	128.4	119.1	139.6	150.9	111.5	124.3	108.3	124.0	119.7
内灘町	147.0	122.4	136.1	113.6	129.8	133.3	111.3	122.5	134.7	110.2	97.9

\*衛生統計年報

図1 悪性新生物(年齢調整死亡率(人口10万対：直接法))の推移

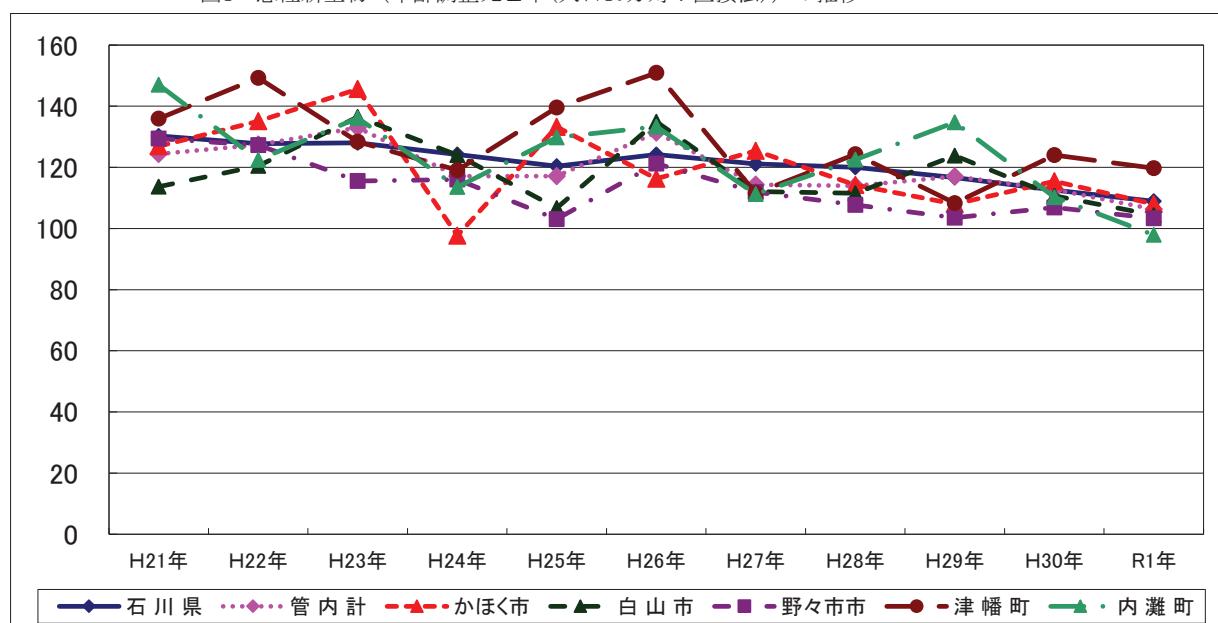

(1-1) 胃の悪性新生物

表4 死亡数の推移

(人)

	H21年	H22年	H23年	H24年	H25年	H26年	H27年	H28年	H29年	H30年	R1年
石川県	525	520	504	506	519	480	487	452	436	461	435
管内計	86	115	107	99	95	107	93	90	88	116	86
かほく市	11	20	18	18	17	18	24	15	15	25	11
白山市	38	45	48	52	45	48	29	40	36	44	43
野々市市	12	18	14	6	9	17	15	8	13	12	7
津幡町	13	21	24	16	13	11	15	16	14	15	13
内灘町	12	11	3	7	11	13	10	11	10	20	12

\*衛生統計年報

表5 死亡率(人口10万対)の推移

	H21年	H22年	H23年	H24年	H25年	H26年	H27年	H28年	H29年	H30年	R1年
石川県	45.0	43.5	43.8	45.0	41.4	41.9	42.5	39.7	38.5	40.9	38.8
管内計	44.6	41.3	38.1	36.5	40.7	40.9	35.6	34.5	33.7	44.3	32.9
かほく市	58.0	52.3	52.5	49.9	52.5	52.8	70.6	44.1	44.0	73.0	31.9
白山市	40.9	43.7	47.5	41.2	43.9	44.3	26.7	36.8	33.1	40.4	39.6
野々市市	35.8	27.2	11.4	16.7	30.8	30.7	27.4	14.6	23.6	21.6	12.5
津幡町	57.4	65.3	43.5	35.4	29.8	29.9	40.8	43.6	38.1	41.0	35.6
内灘町	41.5	11.2	26.1	40.9	48.1	48.6	37.3	41.1	37.5	75.6	45.6

\*衛生統計年報

表6 年齢調整死亡率(人口10万対：直接法)の推移

	H21年	H22年	H23年	H24年	H25年	H26年	H27年	H28年	H29年	H30年	R1年
石川県	19.3	19.1	18.9	17.3	17.1	15.4	15.5	14.8	12.7	13.3	12.3
管内計	16.2	22.3	21.0	18.5	16.8	18.6	15.5	15.1	13.6	16.9	12.4
かほく市	11.5	21.6	22.4	22.4	17.2	18.8	26.1	17.7	12.1	22.5	11.3
白山市	16.6	18.0	21.3	21.5	19.1	17.2	10.9	15.0	13.3	14.9	13.9
野々市市	13.7	24.8	18.1	7.1	9.2	21.9	14.4	7.2	12.4	11.7	6.9
津幡町	16.0	29.7	33.5	20.3	16.6	16.5	17.4	19.7	14.2	16.2	11.8
内灘町	25.3	25.5	7.2	14.7	19.7	21.3	18.6	18.5	16.4	27.2	17.7

\*衛生統計年報

図2 胃の悪性新生物(年齢調整死亡率(人口10万対：直接法))の推移

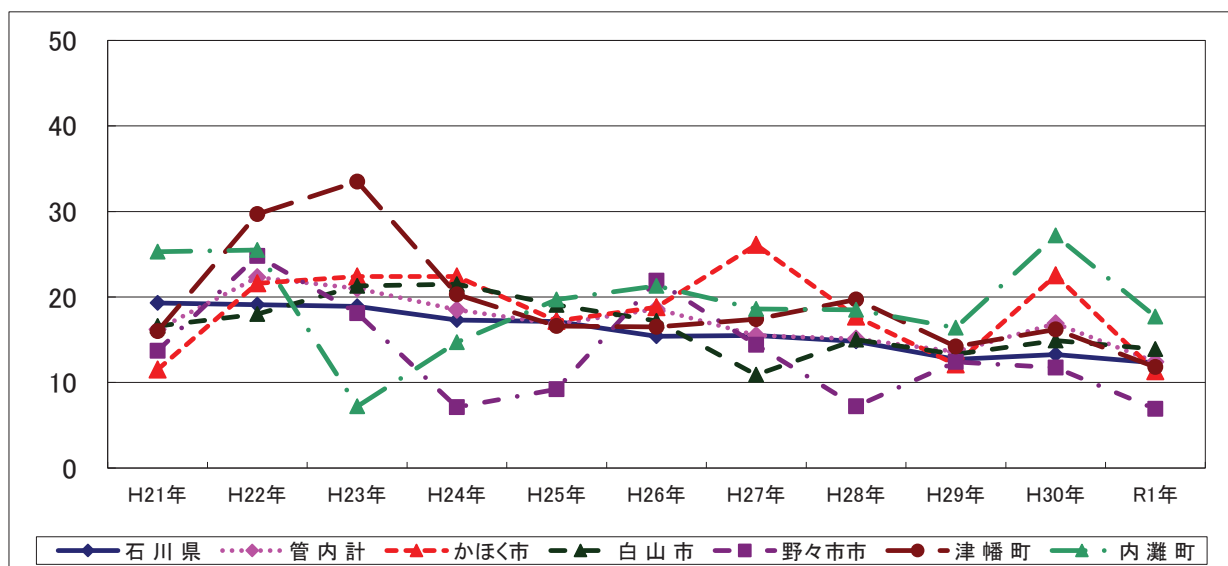

(1-2) 肝及び肝内胆管の悪性新生物

表7 死亡数の推移

(人)

	H21年	H22年	H23年	H24年	H25年	H26年	H27年	H28年	H29年	H30年	R1年
石川県	286	275	264	259	267	264	257	274	224	190	197
管内計	55	46	44	47	46	52	38	49	41	43	31
かほく市	9	7	7	5	9	9	9	6	3	5	5
白山市	24	19	18	22	20	15	16	17	16	23	16
野々市市	9	9	6	10	7	13	4	11	11	8	5
津幡町	5	5	4	4	3	6	4	8	4	4	4
内灘町	8	6	9	6	7	9	5	7	7	3	1

\*衛生統計年報

表8 死亡率(人口10万対)の推移

	H21年	H22年	H23年	H24年	H25年	H26年	H27年	H28年	H29年	H30年	R1年
石川県	23.8	22.8	22.4	23.2	22.8	23.1	22.5	24.1	19.8	16.8	17.6
管内計	17.8	17.0	18.1	17.7	19.8	19.9	14.6	18.8	15.7	16.4	11.8
かほく市	20.3	20.4	14.6	26.4	26.2	26.4	26.5	17.7	8.8	14.6	14.5
白山市	17.3	16.4	20.1	18.3	13.7	13.9	14.7	15.6	14.7	21.1	14.7
野々市市	17.9	11.6	19.0	13.0	23.6	23.4	7.3	20.1	20.0	14.4	9.0
津幡町	13.7	10.9	10.9	8.2	16.3	16.3	10.9	21.8	10.9	10.9	11.0
内灘町	22.6	33.6	22.4	26.1	33.3	33.6	18.7	26.2	26.3	11.3	3.8

\*衛生統計年報

表9 年齢調整死亡率(人口10万対：直接法)の推移

	H21年	H22年	H23年	H24年	H25年	H26年	H27年	H28年	H29年	H30年	R1年
石川県	11.3	11.2	10.1	9.2	9.6	9.1	9.1	9.0	7.3	5.9	6.3
管内計	11.1	10.1	9.1	8.7	8.9	9.0	6.7	8.0	6.7	6.6	5.2
かほく市	12.0	9.1	9.9	6.4	12.3	8.9	11.3	7.8	3.1	4.8	5.7
白山市	9.5	10.3	8.2	8.3	9.0	6.4	6.4	5.7	5.4	7.1	5.7
野々市市	10.2	13.0	7.5	13.4	7.9	12.9	4.1	12.7	13.6	7.8	4.9
津幡町	8.9	8.3	7.4	5.9	5.4	8.9	4.7	9.8	4.3	6.0	5.5
内灘町	19.5	10.2	17.6	11.0	8.1	14.7	8.4	9.4	9.6	4.7	2.8

\*衛生統計年報

図3 肝及び肝内胆管の悪性新生物（年齢調整死亡率(人口10万対：直接法)）の推移

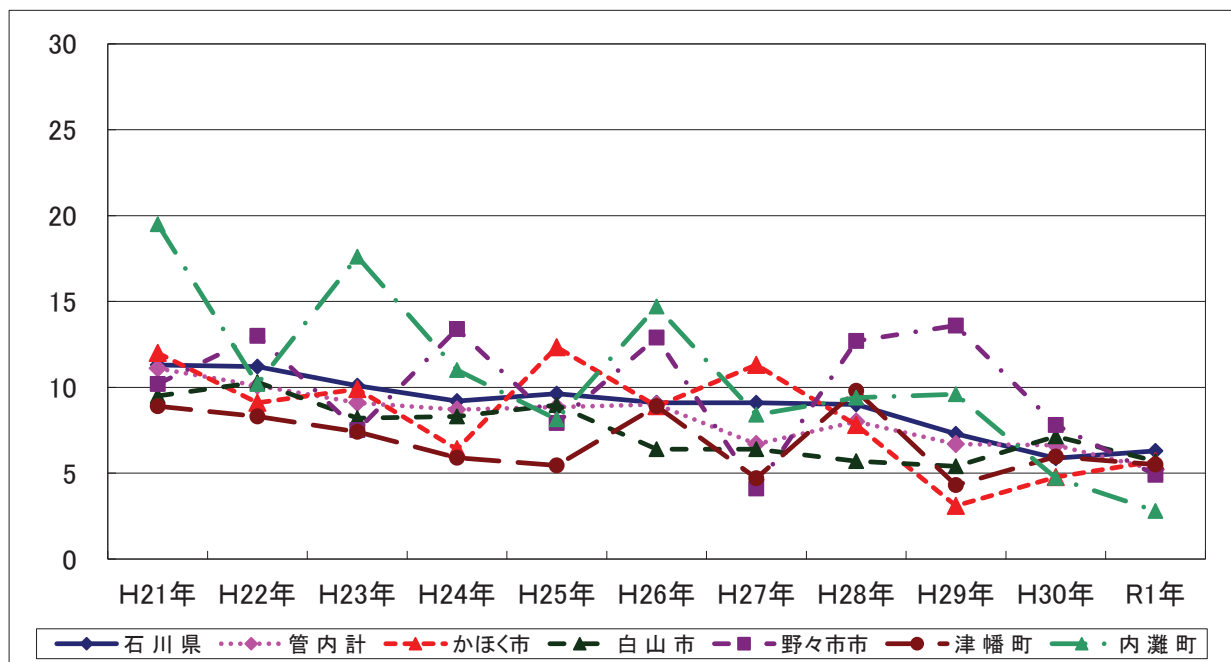

(1-3) 気管、気管支及び肺の悪性新生物

表10 死亡数の推移

(人)

	H21年	H22年	H23年	H24年	H25年	H26年	H27年	H28年	H29年	H30年	R1年
石川県	693	705	659	696	696	698	719	706	721	709	707
管内計	139	111	125	131	130	135	133	128	149	127	150
かほく市	19	14	37	14	21	22	23	19	24	25	23
白山市	63	52	49	61	51	61	56	64	69	48	58
野々市市	25	15	14	24	17	17	19	17	16	24	24
津幡町	24	19	12	22	23	22	20	17	24	16	31
内灘町	8	11	13	10	18	13	15	11	16	14	14

\*衛生統計年報

表11 死亡率(人口10万対)の推移

	H21年	H22年	H23年	H24年	H25年	H26年	H27年	H28年	H29年	H30年	R1年
石川県	61.0	56.9	60.2	60.4	60.2	61.0	62.8	62.0	63.6	62.9	63.1
管内計	43.0	48.2	50.4	49.9	51.4	51.7	51.0	49.1	57.0	48.6	57.3
かほく市	40.6	107.6	40.8	61.6	64.1	64.5	67.7	55.9	70.4	73.0	66.8
白山市	47.3	44.6	55.7	46.7	55.8	56.3	51.5	58.9	63.4	44.1	53.4
野々市市	29.8	27.2	45.6	31.6	30.8	30.7	34.7	31.0	29.1	43.3	43.0
津幡町	52.0	32.7	59.9	62.7	59.6	59.9	54.4	46.4	65.3	43.8	84.9
内灘町	41.5	48.6	37.3	67.0	48.1	48.6	56.0	41.1	60.0	52.9	53.2

\*衛生統計年報

表12 年齢調整死亡率(人口10万対：直接法)の推移

	H21年	H22年	H23年	H24年	H25年	H26年	H27年	H28年	H29年	H30年	R1年
石川県	26.0	25.2	24.0	24.3	23.8	23.9	24.9	22.8	23.1	22.5	20.6
管内計	28.1	19.7	24.2	24.1	23.3	25.6	23.2	20.4	23.6	20.5	22.9
かほく市	20.9	14.9	40.4	16.7	22.0	25.9	26.6	23.8	22.3	21.5	24.3
白山市	28.0	20.5	21.8	24.0	20.0	25.6	21.2	22.1	24.7	18.6	19.5
野々市市	36.5	18.2	20.5	32.2	19.1	20.8	19.1	17.5	13.7	26.6	21.9
津幡町	36.3	24.5	16.6	29.0	34.4	34.4	28.5	17.6	31.5	20.4	34.7
内灘町	17.0	19.5	26.2	17.1	33.6	22.4	25.5	17.8	24.3	18.9	22.4

\*衛生統計年報

図4 気管、気管支及び肺の悪性新生物(年齢調整死亡率(人口10万対：直接法))の推移

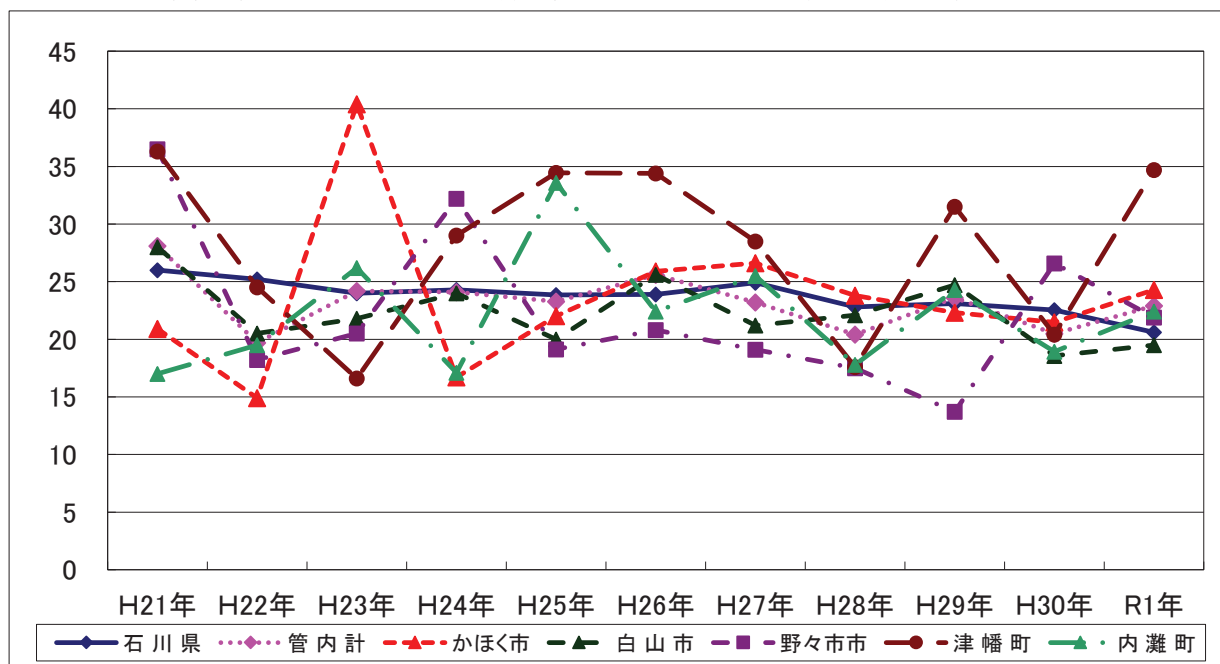

(2) 心疾患

表13 死亡数の推移

(人)

	H21年	H22年	H23年	H24年	H25年	H26年	H27年	H28年	H29年	H30年	R1年
石川県	1,763	1,752	1,818	1,918	1,948	1,934	1,855	1,885	1,994	2,039	1,995
管内計	282	296	314	352	322	300	296	325	376	355	372
かほく市	48	48	55	64	64	49	54	66	84	75	77
白山市	115	133	127	159	130	111	138	131	158	152	157
野々市市	39	50	47	46	54	68	35	50	63	47	55
津幡町	49	34	56	54	44	44	49	46	43	49	52
内灘町	31	31	29	29	30	28	20	32	28	32	31

\*衛生統計年報

表14 死亡率(人口10万対)の推移

	H21年	H22年	H23年	H24年	H25年	H26年	H27年	H28年	H29年	H30年	R1年
石川県	151.7	156.9	166.0	169.0	166.9	162.0	164.7	166.1	175.9	180.8	178.0
管内計	114.8	121.1	135.4	123.6	114.2	113.3	124.5	129.5	143.9	135.7	142.2
かほく市	139.2	159.9	186.7	187.7	142.9	158.4	194.2	179.5	246.3	219.0	223.6
白山市	120.9	115.7	145.3	119.1	101.5	127.4	120.6	136.2	145.3	139.7	144.6
野々市市	99.5	91.2	87.5	100.4	123.3	63.1	91.3	91.2	114.6	84.7	98.6
津幡町	93.0	152.4	146.9	119.9	119.3	133.3	125.0	130.9	117.1	134.1	142.5
内灘町	116.8	108.4	108.1	111.6	103.5	74.7	119.4	115.9	105.0	120.9	117.9

\*衛生統計年報

表15 年齢調整死亡率(人口10万対：直接法)の推移

	H21年	H22年	H23年	H24年	H25年	H26年	H27年	H28年	H29年	H30年	R1年
石川県	53.1	54.1	53.5	51.4	50.8	47.0	46.1	44.3	45.1	45.9	42.8
管内計	45.8	51.2	52.6	47.0	42.2	39.3	43.8	42.2	43.3	40.7	39.1
かほく市	41.3	51.4	56.6	62.4	41.2	40.2	57.0	40.1	52.3	47.6	42.3
白山市	45.9	44.4	53.1	41.8	37.3	42.3	40.4	40.4	40.8	38.2	39.5
野々市市	50.3	51.8	40.0	45.9	54.9	30.5	43.6	39.9	45.7	34.3	36.4
津幡町	44.2	71.5	62.7	43.8	46.3	44.3	43.4	50.3	41.9	51.7	38.0
内灘町	51.8	54.2	51.7	54.5	42.3	29.9	40.9	43.1	36.7	36.5	39.6

\*衛生統計年報

図5 心疾患(年齢調整死亡率(人口10万対：直接法))の推移

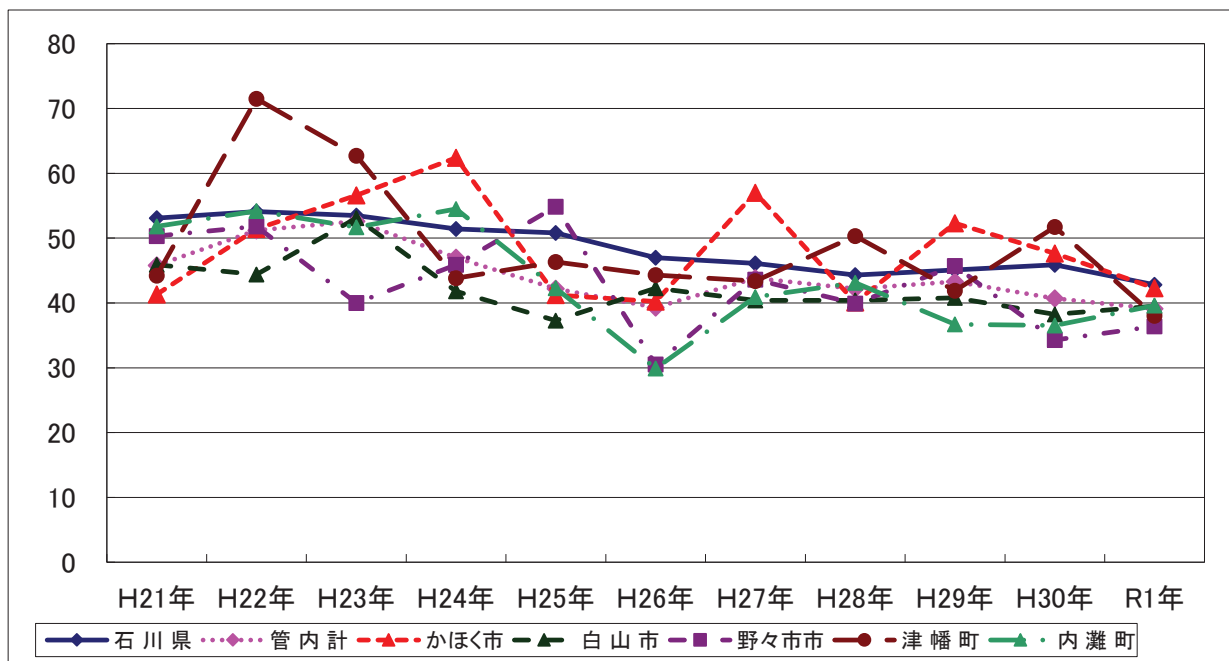



(3) 脳血管疾患

表16 死亡数の推移

(人)

	H21年	H22年	H23年	H24年	H25年	H26年	H27年	H28年	H29年	H30年	R1年
石川県	1,206	1,245	1,229	1,278	1,296	1,190	1,132	1,139	1,108	1,135	1,046
管内計	196	222	225	211	231	296	179	208	176	187	184
かほく市	34	30	34	40	28	30	29	35	25	24	30
白山市	86	122	114	86	115	92	86	105	77	101	79
野々市市	25	37	21	32	35	19	22	19	37	27	21
津幡町	30	20	32	27	30	29	28	21	19	21	33
内灘町	21	13	24	26	23	19	14	28	18	14	21

\*衛生統計年報

表17 死亡率(人口10万対)の推移

	H21年	H22年	H23年	H24年	H25年	H26年	H27年	H28年	H29年	H30年	R1年
石川県	104.4	107.5	106.4	110.9	111.8	103.9	98.9	100.0	97.7	100.6	93.3
管内計	76.0	85.6	86.6	81.0	87.9	72.3	68.6	79.7	67.4	71.5	70.3
かほく市	98.6	87.2	99.2	117.3	81.6	88.0	85.3	103.0	73.3	70.1	87.1
白山市	78.2	111.1	104.2	78.8	105.1	85.0	79.2	96.6	70.8	92.8	72.8
野々市市	49.7	71.8	39.9	59.5	63.5	34.3	40.2	34.7	67.3	48.7	37.6
津幡町	82.1	54.4	87.1	73.6	81.3	78.9	76.1	57.3	51.7	57.5	90.4
内灘町	79.1	48.6	89.4	96.8	85.0	71.0	52.2	104.7	67.5	52.9	79.9

\*衛生統計年報

表18 年齢調整死亡率(人口10万対：直接法)の推移

	H21年	H22年	H23年	H24年	H25年	H26年	H27年	H28年	H29年	H30年	R1年
石川県	37.1	35.4	33.5	34.0	33.9	30.9	28.4	28.8	27.6	27.3	24.7
管内計	31.8	35.1	33.9	29.4	31.6	26.4	23.9	28.7	22.7	22.3	22.6
かほく市	28.6	25.9	35.5	40.1	20.6	21.1	19.0	36.2	25.6	18.1	22.0
白山市	32.4	43.1	37.9	25.5	34.7	28.8	25.8	30.3	22.2	26.1	21.5
野々市市	25.9	40.5	22.5	27.1	32.3	17.6	19.3	15.1	24.7	19.3	18.2
津幡町	34.2	23.0	34.8	26.7	28.3	33.3	28.9	25.9	17.7	20.9	29.3
内灘町	41.7	21.6	34.8	38.9	35.1	30.7	21.4	38.9	25.7	21.0	29.7

\*衛生統計年報

図6 脳血管疾患(年齢調整死亡率(人口10万対：直接法))の推移

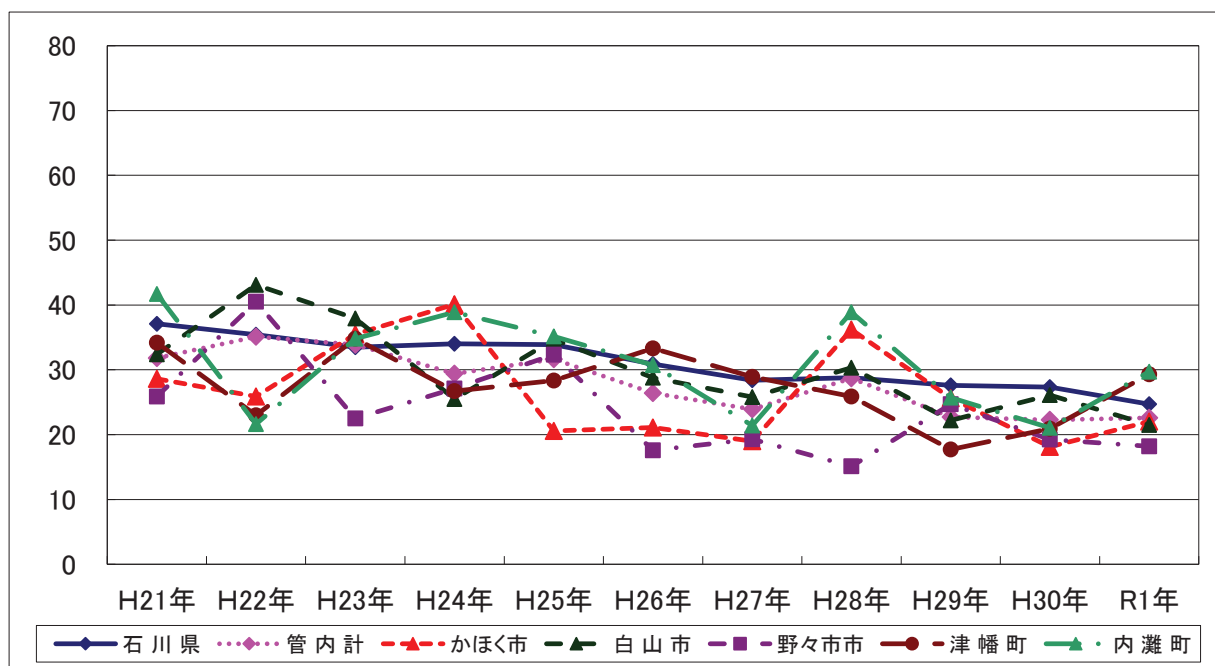

(4) 糖尿病

表19 死亡数の推移

(人)

	H21年	H22年	H23年	H24年	H25年	H26年	H27年	H28年	H29年	H30年	R1年
石川県	141	127	133	130	121	113	104	112	111	134	126
管内計	19	19	26	28	21	17	19	21	20	20	23
かほく市	2	5	7	5	6	3	4	2	3	7	6
白山市	6	12	10	12	7	8	12	11	5	9	8
野々市市	6	1	1	3	5	3	0	3	5	1	0
津幡町	2	0	3	5	3	2	3	4	4	2	6
内灘町	3	1	5	3	0	1	0	1	3	1	3

\*衛生統計年報

表20 死亡率(人口10万対)の推移

	H21年	H22年	H23年	H24年	H25年	H26年	H27年	H28年	H29年	H30年	R1年
石川県	11.0	11.5	11.3	10.5	9.7	9.9	9.1	9.8	9.8	11.9	11.2
管内計	7.4	10.0	10.8	8.1	6.5	6.5	7.3	8.0	7.7	7.6	8.8
かほく市	14.5	20.4	14.6	17.6	8.7	8.8	11.8	5.9	8.8	20.4	17.4
白山市	10.9	9.1	11.0	6.4	7.3	7.4	11.0	10.1	4.6	8.3	7.4
野々市市	2.0	1.9	5.7	9.3	5.4	5.4	0.0	5.5	9.1	1.8	0.0
津幡町	0.0	8.2	13.6	8.2	5.4	5.4	8.2	10.9	10.9	5.5	16.4
内灘町	3.8	18.7	11.2	0.0	3.7	3.7	0.0	3.7	11.3	3.8	11.4

\*衛生統計年報

表21 年齢調整死亡率(人口10万対：直接法)の推移

	H21年	H22年	H23年	H24年	H25年	H26年	H27年	H28年	H29年	H30年	R1年
石川県	5.1	4.2	4.5	4.5	3.6	3.2	3.3	3.2	3.7	3.7	3.2
管内計	3.6	3.6	4.7	5.0	3.4	2.2	2.8	3.3	3.3	2.1	2.6
かほく市	1.0	8.8	7.7	6.6	4.8	4.7	3.8	1.3	2.9	4.4	4.5
白山市	3.0	3.9	4.3	4.3	2.5	2.4	3.4	3.5	1.5	2.1	2.3
野々市市	5.9	1.9	1.4	3.7	4.6	1.3	0.0	3.6	6.4	0.4	0.0
津幡町	3.1	0.0	3.5	7.3	5.1	1.3	5.0	5.7	5.7	1.5	4.8
内灘町	7.2	2.1	9.3	5.7	0.0	0.9	0.0	1.4	3.1	1.6	2.8

\*衛生統計年報

図7 糖尿病(年齢調整死亡率(人口10万対：直接法))の推移

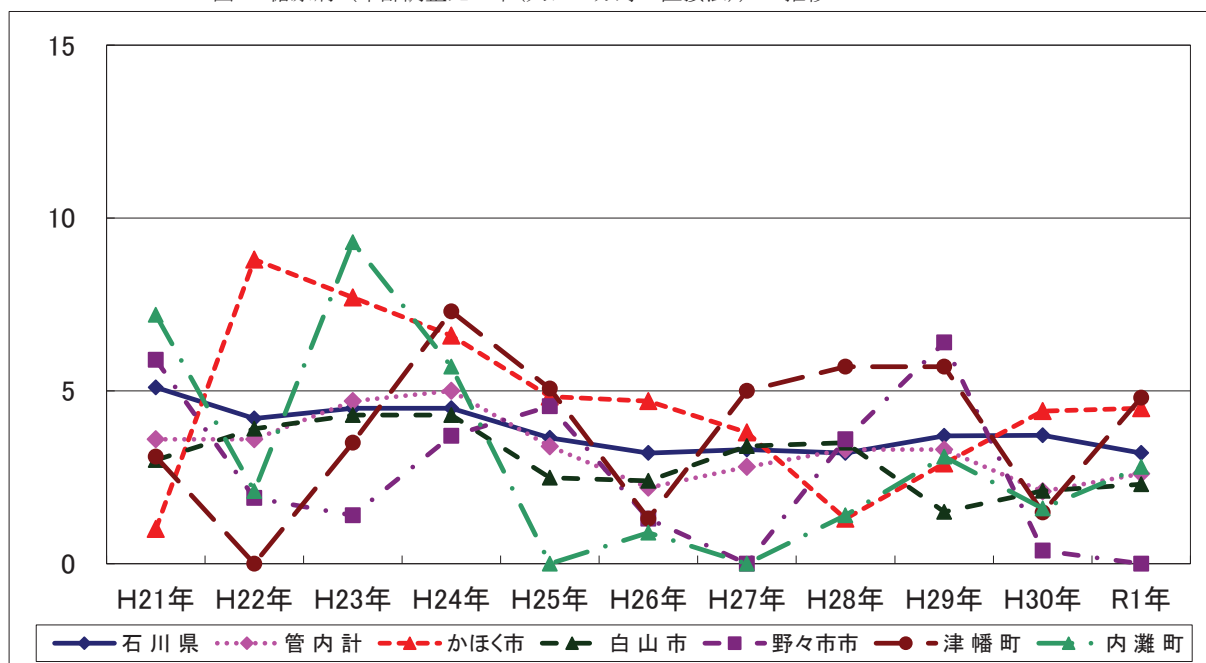

(5) 肺炎

表22 死亡数の推移

(人)

	H21年	H22年	H23年	H24年	H25年	H26年	H27年	H28年	H29年	H30年	R1年
石川県	1,132	1,262	1,324	1,246	1,251	1,172	1,233	1,112	929	772	837
管内計	193	211	263	210	206	199	239	216	157	140	168
かほく市	28	40	59	37	44	40	29	36	20	26	28
白山市	76	94	109	110	90	100	116	90	69	60	73
野々市市	33	24	36	25	28	30	45	36	33	26	28
津幡町	34	31	40	29	31	17	32	32	25	18	32
内灘町	22	22	19	9	13	12	17	22	10	10	7

\*衛生統計年報

表23 死亡率(人口10万対)の推移

	H21年	H22年	H23年	H24年	H25年	H26年	H27年	H28年	H29年	H30年	R1年
石川県	109.2	114.3	107.8	108.6	101.1	102.4	107.7	97.7	81.9	68.5	74.7
管内計	81.8	101.5	80.8	79.0	75.7	76.1	91.6	82.8	60.1	53.5	64.2
かほく市	116.0	171.5	107.9	129.0	116.6	117.4	85.3	105.9	58.7	75.9	81.3
白山市	85.4	99.3	100.5	82.4	91.4	92.3	106.8	82.8	63.4	55.1	67.2
野々市市	47.7	69.8	47.5	52.1	54.4	54.1	82.2	65.7	60.0	46.9	50.2
津幡町	84.8	108.8	78.9	84.5	46.1	46.3	87.0	87.3	68.1	49.3	87.7
内灘町	82.9	71.0	33.5	48.4	44.4	44.8	63.4	82.3	37.5	37.8	26.6

\*衛生統計年報

表24 年齢調整死亡率(人口10万対：直接法)の推移

	H21年	H22年	H23年	H24年	H25年	H26年	H27年	H28年	H29年	H30年	R1年
石川県	28.2	29.1	30.2	27.6	26.8	25.7	26.4	23.3	17.2	14.4	15.4
管内計	26.6	26.5	34.8	24.7	25.1	23.3	28.2	23.8	14.6	13.0	16.5
かほく市	20.8	28.0	53.4	29.2	34.7	25.9	23.3	27.5	11.2	13.3	14.9
白山市	23.9	25.2	31.9	29.0	24.1	25.5	29.0	21.4	14.1	12.5	16.3
野々市市	31.7	21.8	30.5	17.1	22.4	21.8	34.1	29.0	19.5	16.1	17.2
津幡町	36.2	29.0	34.2	25.1	26.1	17.4	28.9	22.6	18.9	13.6	25.4
内灘町	31.2	34.5	28.6	10.2	19.9	18.5	25.3	22.4	9.4	8.8	5.7

\*衛生統計年報

図8 肺炎(年齢調整死亡率(人口10万対：直接法))の推移

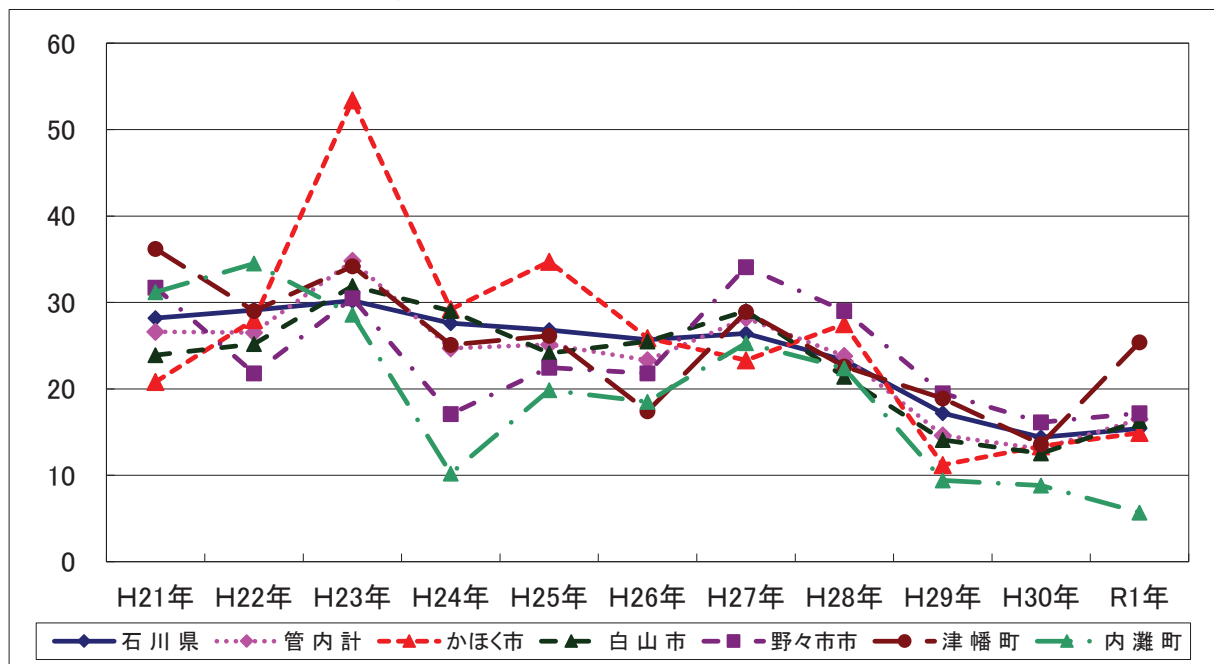

(6) 自殺

表25 死亡数の推移

(人)

	H21年	H22年	H23年	H24年	H25年	H26年	H27年	H28年	H29年	H30年	R1年
石川県	254	261	261	241	204	180	209	177	189	146	160
管内計	58	51	41	36	44	39	50	38	26	32	37
かほく市	10	10	2	5	8	6	9	5	7	4	10
白山市	19	27	21	17	19	20	16	13	8	12	14
野々市市	14	8	9	8	9	7	9	8	3	7	8
津幡町	11	3	7	5	5	3	9	7	3	7	4
内灘町	4	3	2	1	3	3	7	5	5	2	1

\*衛生統計年報

表26 死亡率(人口10万対)の推移

	H21年	H22年	H23年	H24年	H25年	H26年	H27年	H28年	H29年	H30年	R1年
石川県	22.6	22.5	20.9	17.7	15.5	15.7	18.3	15.5	16.7	12.9	14.3
管内計	19.8	15.8	13.9	16.9	14.8	14.9	19.2	15.6	10.0	12.2	14.1
かほく市	29.0	5.8	14.6	23.5	17.5	17.6	26.5	14.7	20.5	11.7	29.0
白山市	24.5	19.1	15.5	17.4	18.3	185.0	14.7	12.0	7.4	11.0	12.9
野々市市	15.9	17.5	15.2	16.7	12.7	12.6	16.4	14.6	5.5	12.6	14.3
津幡町	8.2	19.0	13.6	13.6	8.1	8.2	24.5	19.1	8.2	19.2	11.0
内灘町	11.3	7.5	3.7	11.2	11.1	11.2	26.1	18.7	18.8	7.6	3.8

\*衛生統計年報

表27 年齢調整死亡率(人口10万対：直接法)の推移

	H21年	H22年	H23年	H24年	H25年	H26年	H27年	H28年	H29年	H30年	R1年
石川県	20.2	19.7	20.8	17.3	15.0	13.7	16.2	14.0	14.9	10.7	13.4
管内計	21.7	17.1	15.2	11.9	14.0	13.5	16.7	11.7	9.2	11.2	13.5
かほく市	31.3	29.2	5.1	8.7	17.6	18.5	25.0	6.6	17.5	10.4	28.0
白山市	15.8	21.0	18.5	15.4	17.3	14.0	13.3	11.3	7.0	10.1	12.1
野々市市	26.6	13.0	15.9	11.0	14.7	12.8	14.4	14.2	7.0	11.0	11.7
津幡町	28.2	6.1	17.9	14.7	7.5	7.6	19.1	16.6	8.7	22.5	15.7
内灘町	17.0	11.4	9.0	1.6	9.4	10.7	25.3	13.0	15.6	6.9	5.7

\*衛生統計年報

図9 自殺(年齢調整死亡率(人口10万対：直接法))の推移

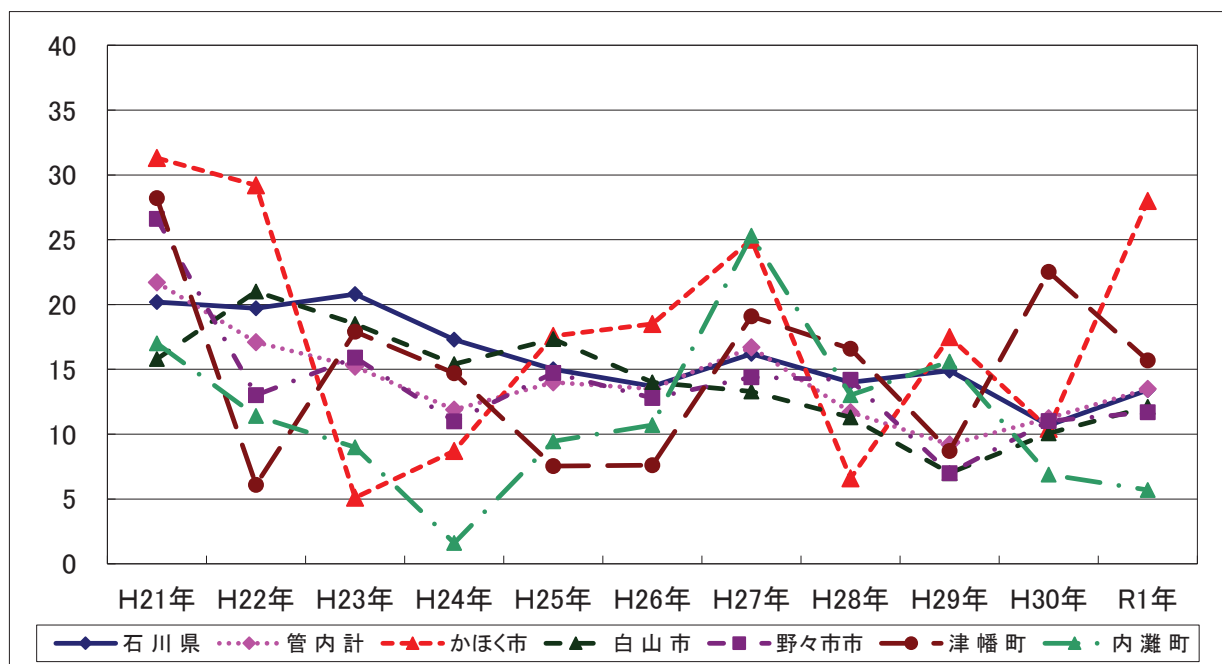



## 4 母 子 保 健 对 策



#### 4 母子保健対策

##### (1) 妊産婦健康診査

##### (1-1) 妊婦一般健康診査受診一覧（医療機関委託分）

表1 妊婦一般健康診査受診一覧

(令和元年度)

区分	1回	2回	3回	4回	5回	6回	7回	8回	9回	10回	11回	12回	13回	14回	
	人	人	人	人	人	人	人	人	人	人	人	人	人	人	
受診人員	管内	2,052	2,014	2,018	2,028	2,016	2,005	2,006	2,025	1,982	2,016	1,948	1,848	1,534	973
	かほく市	273	279	287	281	272	271	281	283	268	268	259	237	198	126
	白山市	770	754	755	755	749	745	750	771	769	785	771	739	611	384
	野々市市	614	597	591	611	619	613	607	600	590	599	569	540	449	299
	津幡町	246	241	238	240	231	229	223	229	224	227	219	205	174	97
	内灘町	149	143	147	141	145	147	145	142	131	137	130	127	102	67
(再掲) 県外医療機関	管内	14	13	17	15	14	18	23	34	67	122	123	119	100	60
	かほく市	0	0	1	1	2	2	3	4	5	10	10	9	7	2
	白山市	4	3	4	4	3	3	6	12	22	40	41	40	32	22
	野々市市	8	7	10	8	6	10	11	13	29	55	56	54	45	24
	津幡町	1	2	2	2	2	3	3	5	10	14	13	13	13	9
	内灘町	1	1	0	0	1	0	0	0	1	3	3	3	3	3
(再掲) 助産所	管内		5	7		9	10	8		11			7	8	5
	かほく市		1	1		1	1	1		1			0	0	1
	白山市		3	5		6	8	7		9			5	6	4
	野々市市		1	1		2	1	0		1			2	2	0
	津幡町		0	0		0	0	0		0			0	0	0
	内灘町		0	0		0	0	0		0			0	0	0

注) 上記表中の「受診人員」は、表2・表3の受診人員と同数になるとは限らない。



## (1-2) 妊婦一般健康診査受診状況

表2 妊婦一般健康診査受診状況 (医療機関委託1回目:前期) 1/3

(令和元年度)

区 分	かほく市		白山市		野々市市		津幡町		内灘町		管内			
	人	%	人	%	人	%	人	%	人	%	人	%		
受診者数	273	100.0	766	100.0	606	100.0	245	100.0	148	100.0	2,038	100.0		
受診時期	妊娠16週未満	272	99.63	758	98.96	597	98.51	238	97.14	147	99.32	2,012	98.72	
	妊娠16～20週未満	0	0.00	7	0.91	3	0.50	2	0.82	1	0.68	13	0.64	
	妊娠20～24週未満	1	0.37	0	0.00	2	0.33	4	1.63	0	0.00	7	0.34	
	妊娠24週以降	0	0.00	1	0.13	4	0.66	1	0.41	0	0.00	6	0.29	
	未記入	0	0.00	0	0.00	0	0.00	0	0.00	0	0.00	0	0.00	
喫煙	父母とも喫煙あり	1	0.37	9	1.17	8	1.32	3	1.22	4	2.70	25	1.23	
	父のみ喫煙	92	33.70	251	32.77	217	35.81	70	28.57	53	35.81	683	33.51	
	母のみ喫煙	0	0.00	5	0.65	0	0.00	3	1.22	0	0.00	8	0.39	
	父母ともなし	175	64.10	491	64.10	375	61.88	164	66.94	89	60.14	1,294	63.49	
	未記入	5	1.83	10	1.31	6	0.99	5	2.04	2	1.35	28	1.37	
飲酒	なし	268	98.17	747	97.52	590	97.36	238	97.14	145	97.97	1,988	97.55	
	あり	4	1.47	18	2.35	15	2.48	6	2.45	3	2.03	46	2.26	
	毎日	1	0.37	3	0.39	2	0.33	1	0.41	1	0.68	8	0.39	
	週1回以上	0	0.00	5	0.65	2	0.33	0	0.00	1	0.68	8	0.39	
	その他	2	0.73	10	1.31	9	1.49	4	1.63	1	0.68	26	1.28	
	未記入	1	0.37	0	0.00	2	0.33	1	0.41	0	0.00	4	0.20	
未記入	1	0.37	1	0.13	1	0.17	1	0.41	0	0.00	4	0.20		
治療中の病気	なし	249	91.21	709	92.56	553	91.25	227	92.65	139	93.92	1,877	92.10	
	あり	21	7.69	57	7.44	50	8.25	17	6.94	8	5.41	153	7.51	
	未記入	3	1.10	0	0.00	3	0.50	1	0.41	1	0.68	8	0.39	
心配事の有無	ある	55	20.15	119	15.54	95	15.68	41	16.73	20	13.51	330	16.19	
	ない	207	75.82	638	83.29	491	81.02	197	80.41	126	85.14	1,659	81.40	
	未記入	11	4.03	9	1.17	20	3.30	7	2.86	2	1.35	49	2.40	
体重の増減	5kg以上の減	7	2.56	13	1.70	8	1.32	2	0.82	3	2.03	33	1.62	
	0～5kg未満の減	117	42.86	329	42.95	270	44.55	90	36.73	57	38.51	863	42.35	
	0～5kg未満の増	145	53.11	408	53.26	316	52.15	142	57.96	86	58.11	1,097	53.83	
	5～10kg未満の増	2	0.73	15	1.96	10	1.65	8	3.27	1	0.68	36	1.77	
	10kg以上の増	1	0.37	0	0.00	0	0.00	2	0.82	1	0.68	4	0.20	
	未記入	1	0.37	1	0.13	2	0.33	1	0.41	0	0.00	5	0.25	
血圧 (mmHg)	大139以下 小89以下	269	98.53	758	98.96	598	98.68	241	98.37	147	99.32	2,013	98.77	
	大140～159 小90～99	3	1.10	8	1.04	6	0.99	4	1.63	1	0.68	22	1.08	
	大160以上 小100以上	1	0.37	0	0.00	1	0.17	0	0.00	0	0.00	2	0.10	
	未記入	0	0.00	0	0.00	1	0.17	0	0.00	0	0.00	1	0.05	
尿検査	蛋白	－ ±	259	94.87	695	90.73	568	93.73	237	96.73	136	91.89	1,895	92.98
		+以上	14	5.13	66	8.62	38	6.27	8	3.27	12	8.11	138	6.77
		未記入	0	0.00	5	0.65	0	0.00	0	0.00	0	0.00	5	0.25
	糖	－	259	94.87	716	93.47	577	95.21	235	95.92	139	93.92	1,926	94.50
		±以上	14	5.13	45	5.87	29	4.79	10	4.08	9	6.08	107	5.25
		未記入	0	0.00	5	0.65	0	0.00	0	0.00	0	0.00	5	0.25
血色素 (g/dl)	10 未満	5	1.83	13	1.70	7	1.16	1	0.41	2	1.35	28	1.37	
	10.0～10.5 未満	3	1.10	7	0.91	10	1.65	5	2.04	2	1.35	27	1.32	
	10.5～11.0 未満	8	2.93	20	2.61	19	3.14	8	3.27	4	2.70	59	2.89	
	11.0～12.0 未満	55	20.15	180	23.50	137	22.61	61	24.90	44	29.73	477	23.41	
	12 以上	200	73.26	544	71.02	433	71.45	170	69.39	96	64.86	1,443	70.80	
	未実施者	0	0.00	0	0.00	0	0.00	0	0.00	0	0.00	0	0.00	
	未記入	2	0.73	2	0.26	0	0.00	0	0.00	0	0.00	4	0.20	
血糖	異常なし	259	94.87	733	95.69	581	95.87	224	91.43	134	90.54	1,931	94.75	
	要経過観察	12	4.40	28	3.66	24	3.96	20	8.16	11	7.43	95	4.66	
	要精検	2	0.73	5	0.65	1	0.17	1	0.41	3	2.03	12	0.59	
	未実施者	0	0.00	0	0.00	0	0.00	0	0.00	0	0.00	0	0.00	
	未記入	0	0.00	0	0.00	0	0.00	0	0.00	0	0.00	0	0.00	

表2 妊婦一般健康診査受診状況(医療機関委託1回目:前期) 2/3

(令和元年度)

区 分		かほく市		白山市		野々市市		津幡町		内灘町		管内	
		人	%	人	%	人	%	人	%	人	%	人	%
HbA1c	～5.6未満	252	92.31	717	93.60	571	94.22	228	93.06	132	89.19	1,900	93.23
	5.6～5.9未満	19	6.96	42	5.48	30	4.95	15	6.12	14	9.46	120	5.89
	5.9～6.5未満	0	0.00	5	0.65	3	0.50	2	0.82	2	1.35	12	0.59
	6.5以上	2	0.73	2	0.26	2	0.33	0	0.00	0	0.00	6	0.29
	未実施者	0	0.00	0	0.00	0	0.00	0	0.00	0	0.00	0	0.00
	未記入	0	0.00	0	0.00	0	0.00	0	0.00	0	0.00	0	0.00
浮腫	－	271	99.27	761	99.35	599	98.84	241	98.37	147	99.32	2,019	99.07
	＋	2	0.73	4	0.52	7	1.16	4	1.63	1	0.68	18	0.88
	未記入	0	0.00	1	0.13	0	0.00	0	0.00	0	0.00	1	0.05
超音波検査	異常なし	273	100.00	740	96.61	601	99.17	244	99.59	148	100.00	2,006	98.43
	異常あり	0	0.00	26	3.39	5	0.83	1	0.41	0	0.00	32	1.57
	未実施者	0	0.00	0	0.00	0	0.00	0	0.00	0	0.00	0	0.00
	未記入	0	0.00	0	0.00	0	0.00	0	0.00	0	0.00	0	0.00
風しん抗体検査	(Ht法)8倍未満 (EIA法)陰性・判定保留	16	5.86	59	7.70	49	8.09	12	4.90	10	6.76	146	7.16
	(Ht法)8倍・16倍 (EIA法)陽性①	128	46.89	279	36.42	226	37.29	95	38.78	54	36.49	782	38.37
	(Ht法)32倍以上 (EIA法)陽性②	129	47.25	428	55.87	331	54.62	138	56.33	84	56.76	1,110	54.47
	未実施者	0	0.00	0	0.00	0	0.00	0	0.00	0	0.00	0	0.00
	未記入	0	0.00	0	0.00	0	0.00	0	0.00	0	0.00	0	0.00
HBs抗原検査	陰 性	273	100.00	766	100.00	606	100.00	245	100.00	148	100.00	2,038	100.00
	陽 性	0	0.00	0	0.00	0	0.00	0	0.00	0	0.00	0	0.00
	HBs抗原検査受診	0	－	0	－	0	－	0	－	0	－	0	#DIV/0!
	HBs抗原検査未受診	0	－	0	－	0	－	0	－	0	－	0	#DIV/0!
	未実施者	0	0.00	0	0.00	0	0.00	0	0.00	0	0.00	0	0.00
HCV抗体検査	陰 性	273	100.00	765	99.87	604	99.67	245	100.00	148	100.00	2,035	99.85
	陽 性	0	0.00	0	0.00	2	0.33	0	0.00	0	0.00	2	0.10
	未実施者	0	0.00	1	0.13	0	0.00	0	0.00	0	0.00	1	0.05
	未記入	0	0.00	0	0.00	0	0.00	0	0.00	0	0.00	0	0.00
	陰 性	273	100.00	763	99.61	605	99.83	240	97.96	148	100.00	2,029	99.56
梅毒血清反応検査	陽 性	0	0.00	0	0.00	0	0.00	0	0.00	0	0.00	0	0.00
	未実施者	0	0.00	1	0.13	0	0.00	0	0.00	0	0.00	1	0.05
	未記入	0	0.00	2	0.26	1	0.17	5	2.04	0	0.00	8	0.39
	陰 性	273	100.00	765	99.87	606	100.00	245	100.00	148	100.00	2,037	99.95
HIV抗体検査	要精検	0	0.00	1	0.13	0	0.00	0	0.00	0	0.00	1	0.05
	未実施者	0	0.00	0	0.00	0	0.00	0	0.00	0	0.00	0	0.00
	未記入	0	0.00	0	0.00	0	0.00	0	0.00	0	0.00	0	0.00
	陰 性	271	99.27	765	99.87	606	100.00	244	99.59	148	100.00	2,034	99.80
HTLV-1抗体検査	要精検	2	0.73	1	0.13	0	0.00	1	0.41	0	0.00	4	0.20
	未実施者	0	0.00	0	0.00	0	0.00	0	0.00	0	0.00	0	0.00
	未記入	0	0.00	0	0.00	0	0.00	0	0.00	0	0.00	0	0.00
	陰 性	268	98.17	757	98.83	592	97.69	239	97.55	145	97.97	2,001	98.18
性器クラミジア	陽 性	5	1.83	9	1.17	13	2.15	6	2.45	3	2.03	36	1.77
	未実施者	0	0.00	0	0.00	1	0.17	0	0.00	0	0.00	1	0.05
	未記入	0	0.00	0	0.00	0	0.00	0	0.00	0	0.00	0	0.00
	精検不要	247	90.48	688	89.82	531	87.62	223	91.02	136	91.89	1,825	89.55
子宮頸がん検診	要精検(1)	11	4.03	35	4.57	39	6.44	18	7.35	8	5.41	111	5.45
	要精検(2)	0	0.00	0	0.00	0	0.00	0	0.00	0	0.00	0	0.00
	判定不能	0	0.00	0	0.00	0	0.00	0	0.00	0	0.00	0	0.00
	未実施者	15	5.49	43	5.61	36	5.94	4	1.63	4	2.70	102	5.00
	未記入	0	0.00	0	0.00	0	0.00	0	0.00	0	0.00	0	0.00

表2 妊婦一般健康診査受診状況 (医療機関委託1回目：前期) 3/3

(令和元年度)

区 分		かほく市		白山市		野々市市		津幡町		内灘町		管内		
		人	%	人	%	人	%	人	%	人	%	人	%	
判定	異常なし	216	79.12	530	69.19	479	79.04	198	80.82	116	78.38	1,539	75.52	
	異常あり	57	20.88	236	30.81	127	20.96	47	19.18	32	21.62	499	24.48	
	要経過観察	25	9.16	133	17.36	67	11.06	27	11.02	16	10.81	268	13.15	
	要精密検査	8	2.93	35	4.57	31	5.12	7	2.86	6	4.05	87	4.27	
	要治療(中)	24	8.79	68	8.88	29	4.79	13	5.31	10	6.76	144	7.07	
	未記入	0	0.00	0	0.00	0	0.00	0	0.00	0	0.00	0	0.00	
異常ありの疾患内訳	妊娠高血圧症候群	5	1.83	127	16.58	49	8.09	5	2.04	5	3.38	191	9.37	
	高血圧	1	0.37	2	0.26	2	0.33	1	0.41	0	0.00	6	0.29	
	蛋白尿	4	1.47	125	16.32	47	7.76	4	1.63	5	3.38	185	9.08	
	未記入	0	0.00	0	0.00	0	0.00	0	0.00	0	0.00	0	0.00	
	貧血	8	2.93	15	1.96	10	1.65	3	1.22	2	1.35	38	1.86	
	糖尿病	19	6.96	33	4.31	19	3.14	18	7.35	16	10.81	105	5.15	
	妊娠悪阻	10	3.66	21	2.74	12	1.98	8	3.27	5	3.38	56	2.75	
	出血	10	3.66	28	3.66	9	1.49	3	1.22	3	2.03	53	2.60	
	切迫流産	9	3.30	28	3.66	9	1.49	3	1.22	3	2.03	52	2.55	
	切迫早産	1	0.37	0	0.00	0	0.00	0	0.00	0	0.00	1	0.05	
	前置胎盤	0	0.00	0	0.00	0	0.00	0	0.00	0	0.00	0	0.00	
	未記入	0	0.00	0	0.00	0	0.00	0	0.00	0	0.00	0	0.00	
	その他	11	4.03	60	7.83	41	6.77	12	4.90	7	4.73	131	6.43	
	(妊人員)	未記入	3	1.10	2	0.26	8	1.32	4	1.63	0	0.00	17	0.83
市町への連絡事項	医療機関委託妊婦教室 (実人員)													
	受講済み	1	0.37	2	0.26	0	0.00	1	0.41	0	0.00	4	0.20	
	受講予定	123	45.05	369	48.17	417	68.81	112	45.71	72	48.65	1,093	53.63	
	受講なし	115	42.12	380	49.61	176	29.04	101	41.22	66	44.59	838	41.12	
	未記入	34	12.45	15	1.96	13	2.15	31	12.65	10	6.76	103	5.05	
	訪問指導の希望 (実人員)													
	なし	243	89.01	758	98.96	591	97.52	217	88.57	139	93.92	1,948	95.58	
	あり	1	0.37	0	0.00	5	0.83	3	1.22	0	0.00	9	0.44	
	未記入	29	10.62	8	1.04	10	1.65	25	10.20	9	6.08	81	3.97	
	入院等	0	0.00	0	0.00	0	0.00	0	0.00	0	0.00	0	0.00	
その他	0	0.00	0	0.00	0	0.00	0	0.00	0	0.00	0	0.00		
(妊人員)	未記入	0	0.00	0	0.00	0	0.00	0	0.00	0	0.00	0	0.00	

資料) 母子保健事業報告書

表3 妊婦一般健康診査受診状況（医療機関委託分8回目：後期） 1/2

（令和元年度）

区 分		かほく市		白山市		野々市市		津幡町		内灘町		管内		
		人	%	人	%	人	%	人	%	人	%	人	%	
受診者数		283	100.0	759	100.0	587	100.0	224	100.0	142	100.0	1,995	100.0	
受診時期	妊娠30週未満	17	6.01	59	7.77	70	11.93	7	3.13	4	2.8	157	7.87	
	妊娠30～31週未満	228	80.57	625	82.35	460	78.36	182	81.25	116	81.7	1,611	80.75	
	妊娠32週以降	38	13.43	75	9.88	57	9.71	35	15.63	22	15.5	227	11.38	
	未記入	0	0.00	0	0.00	0	0.00	0	0.00	0	0.0	0	0.00	
喫煙	父母とも喫煙あり	1	0.35	7	0.92	3	0.51	1	0.45	3	2.11	15	0.75	
	父のみ喫煙	84	29.68	224	29.51	183	31.18	70	31.25	51	35.92	612	30.68	
	母のみ喫煙	0	0.00	6	0.79	3	0.51	1	0.45	1	0.70	11	0.55	
	父母ともなし	179	63.25	504	66.40	390	66.44	139	62.05	77	54.23	1,289	64.61	
	未記入	19	6.71	18	2.37	8	1.36	13	5.80	10	7.04	68	3.41	
飲酒	なし	266	93.99	747	98.42	583	99.32	212	94.64	134	94.37	1,942	97.34	
	あり	4	1.41	3	0.40	1	0.17	1	0.45	0	0.00	9	0.45	
	毎日	0	0.00	1	0.13	0	0.00	0	0.00	0	0.00	1	0.05	
	週1回以上	0	0.00	0	0.00	0	0.00	0	0.00	0	0.00	0	0.00	
	その他	0	0.00	2	0.26	1	0.17	1	0.45	0	0.00	4	0.20	
	未記入	4	1.41	0	0.00	0	0.00	0	0.00	0	0.00	4	0.20	
	未記入	13	4.59	9	1.19	3	0.51	11	4.91	8	5.63	44	2.21	
治療中の病気	なし	241	85.16	695	91.57	540	91.99	197	87.95	120	84.51	1,793	89.87	
	あり	16	5.65	52	6.85	37	6.30	16	7.14	12	8.45	133	6.67	
	未記入	26	9.19	12	1.58	10	1.70	11	4.91	10	7.04	69	3.46	
心配事の有無	ある	26	9.19	86	11.33	58	9.88	17	7.59	11	7.75	198	9.92	
	ない	219	77.39	643	84.72	511	87.05	188	83.93	115	80.99	1,676	84.01	
	未記入	38	13.43	30	3.95	18	3.07	19	8.48	16	11.27	121	6.07	
体重の増減	5kg以上の減	0	0.00	1	0.13	1	0.17	0	0.00	0	0.00	2	0.10	
	0～5kg未満の減	6	2.12	15	1.98	12	2.04	7	3.13	2	1.41	42	2.11	
	0～5kg未満の増	63	22.26	131	17.26	132	22.49	36	16.07	23	16.20	385	19.30	
	5～10kg未満の増	173	61.13	470	61.92	379	64.57	140	62.50	92	64.79	1,254	62.86	
	10kg以上の増	40	14.13	141	18.58	61	10.39	41	18.30	25	17.61	308	15.44	
	未記入	1	0.35	1	0.13	2	0.34	0	0.00	0	0.00	4	0.20	
血圧 (mmHg)	大139以下 小89以下	281	99.29	754	99.34	587	100.00	222	99.11	141	99.30	1,985	99.50	
	大140～159 小90～99	2	0.71	4	0.53	0	0.00	2	0.89	1	0.70	9	0.45	
	大160以上 小100以上	0	0.00	1	0.13	0	0.00	0	0.00	0	0.00	1	0.05	
	未記入	0	0.00	0	0.00	0	0.00	0	0.00	0	0.00	0	0.00	
尿検査	蛋白	－ 土	260	91.87	677	89.20	547	93.19	214	95.54	130	91.55	1,828	91.63
		+以上	23	8.13	82	10.80	40	6.81	10	4.46	12	8.45	167	8.37
		未記入	0	0.00	0	0.00	0	0.00	0	0.00	0	0.00	0	0.00
	糖	－	268	94.70	670	88.27	545	92.84	214	95.54	135	95.07	1,832	91.83
		±以上	15	5.30	88	11.59	42	7.16	10	4.46	7	4.93	162	8.12
		未記入	0	0.00	1	0.13	0	0.00	0	0.00	0	0.00	1	0.05
血色素 (g/dl)	10 未満	31	10.95	137	18.05	81	13.80	32	14.29	19	13.38	300	15.04	
	10.0～10.5 未満	39	13.78	112	14.76	80	13.63	40	17.86	21	14.79	292	14.64	
	10.5～11.0 未満	53	18.73	159	20.95	108	18.40	38	16.96	26	18.31	384	19.25	
	11.0～12.0 未満	104	36.75	238	31.36	221	37.65	86	38.39	50	35.21	699	35.04	
	12 以上	52	18.37	110	14.49	94	16.01	27	12.05	26	18.31	309	15.49	
	未実施者	4	1.41	3	0.40	3	0.51	1	0.45	0	0.00	11	0.55	
	未記入	0	0.00	0	0.00	0	0.00	0	0.00	0	0.00	0	0.00	

表3 妊婦一般健康診査受診状況（医療機関委託分8回目：後期） 2/2

（令和元年度）

区分		かほく市		白山市		野々市市		津幡町		内灘町		管内		
		人	%	人	%	人	%	人	%	人	%	人	%	
血糖	異常なし	243	85.87	705	92.89	551	93.87	187	83.48	123	86.62	1,809	90.68	
	要経過観察	24	8.48	13	1.71	20	3.41	25	11.16	5	3.52	87	4.36	
	要精検	10	3.53	35	4.61	12	2.04	6	2.68	12	8.45	75	3.76	
	未実施者	6	2.12	6	0.79	4	0.68	6	2.68	2	1.41	24	1.20	
	未記入	0	0.00	0	0.00	0	0.00	0	0.00	0	0.00	0	0.00	
浮腫	－	261	92.23	726	95.65	537	91.48	211	94.20	135	95.07	1,870	93.73	
	＋	21	7.42	32	4.22	45	7.67	13	5.80	7	4.93	118	5.91	
	未記入	1	0.35	1	0.13	5	0.85	0	0.00	0	0.00	7	0.35	
超音波検査	実施者数	283	100.00	759	100.00	586	99.83	224	100.00	142	100.00	1,994	99.95	
	異常なし	280	98.94	676	89.06	558	95.06	222	99.11	141	99.30	1,877	94.09	
	異常あり	3	1.06	83	10.94	28	4.77	2	0.89	1	0.70	117	5.86	
	未実施者	0	0.00	0	0.00	1	0.17	0	0.00	0	0.00	1	0.05	
	未記入	0	0.00	0	0.00	0	0.00	0	0.00	0	0.00	0	0.00	
判定	異常なし	167	59.01	354	46.64	359	61.16	124	55.36	79	55.63	1,083	54.29	
	異常あり	116	40.99	405	53.36	228	38.84	100	44.64	63	44.37	912	45.71	
	要経過観察	25	8.83	143	18.84	63	10.73	29	12.95	11	7.75	271	13.58	
	要精密検査	7	2.47	12	1.58	11	1.87	5	2.23	4	2.82	39	1.95	
	要治療(中)	84	29.68	250	32.94	154	26.24	66	29.46	48	33.80	602	30.18	
未記入	0	0.00	0	0.00	0	0.00	0	0.00	0	0.00	0	0.00		
異常ありの疾患内訳 (実人員)	妊娠高血圧症候群	12	4.24	141	18.58	42	7.16	13	5.80	5	3.52	213	10.68	
	高血圧	2	0.71	7	0.92	0	0.00	2	0.89	0	0.00	11	0.55	
	蛋白尿	10	3.53	134	17.65	42	7.16	11	4.91	5	3.52	202	10.13	
	未記入	0	0.00	0	0.00	0	0.00	0	0.00	0	0.00	0	0.00	
	貧血	65	22.97	245	32.28	103	17.55	59	26.34	38	26.76	510	25.56	
	糖尿病	35	12.37	66	8.70	36	6.13	29	12.95	16	11.27	182	9.12	
	妊娠悪阻	1	0.35	0	0.00	0	0.00	0	0.00	0	0.00	1	0.05	
	出血	33	11.66	89	11.73	76	12.95	22	9.82	19	13.38	239	11.98	
	切迫流産	0	0.00	0	0.00	0	0.00	0	0.00	0	0.00	0	0.00	
	切迫早産	33	11.66	87	11.46	76	12.95	20	8.93	19	13.38	235	11.78	
	前置胎盤	0	0.00	2	0.26	0	0.00	2	0.89	0	0.00	4	0.20	
	未記入	0	0.00	0	0.00	0	0.00	0	0.00	0	0.00	0	0.00	
	その他	9	3.18	60	7.91	48	8.18	14	6.25	5	3.52	136	6.82	
	未記入	0	0.00	1	0.13	0	0.00	0	0.00	1	0.70	2	0.10	
市町への連絡事項 (延人員)	医療機関委託妊婦教室（実人員）													
	受講済み	35	12.37	168	22.13	179	30.49	12	5.36	16	11.27	410	20.55	
	受講予定	133	47.00	225	29.64	271	46.17	109	48.66	63	44.37	801	40.15	
	受講なし	84	29.68	348	45.85	127	21.64	70	31.25	52	36.62	681	34.14	
	未記入	31	10.95	18	2.37	10	1.70	33	14.73	11	7.75	103	5.16	
	訪問指導の希望（実人員）													
	なし	259	91.52	743	97.89	570	97.10	198	88.39	131	92.25	1,901	95.29	
	あり	1	0.35	3	0.40	10	1.70	1	0.45	0	0.00	15	0.75	
	未記入	23	8.13	13	1.71	7	1.19	25	11.16	11	7.75	79	3.96	
	入院等	0	0.00	1	0.13	3	0.51	1	0.45	0	0.00	5	0.25	
その他	0	0.00	0	0.00	0	0.00	0	0.00	0	0.00	0	0.00		
未記入	0	0.00	0	0.00	0	0.00	0	0.00	0	0.00	0	0.00		

資料）母子保健事業報告書

(1-3) 産婦一般健康診査受診状況

表4 産婦一般健康診査受診状況 (医療機関委託) 1/2

(令和元年度)

		かほく市		白山市		野々市市		津幡町		内灘町		管内		
		人	%	人	%	人	%	人	%	人	%	人	%	
受診者数		284	100.0	798	100.0	530	100.0	212	100.0	133	100.0	1,957	100.0	
受診時期	産後30日以下	91	32.04	328	41.10	192	36.23	54	25.47	28	21.05	693	35.41	
	産後31～50日未満	192	67.61	466	58.40	338	63.77	158	74.53	105	78.95	1,259	64.33	
	産後50日以降	1	0.35	4	0.50	0	0.00	0	0.00	0	0.00	5	0.26	
	未記入	0	0.00	0	0.00	0	0.00	0	0.00	0	0.00	0	0.00	
分娩の異常	異常なし	258	90.85	664	83.21	459	86.60	198	93.40	128	96.24	1,707	87.23	
	異常あり	24	8.45	128	16.04	71	13.40	11	5.19	5	3.76	239	12.21	
	未記入	2	0.70	6	0.75	0	0.00	3	1.42	0	0.00	11	0.56	
分娩様式	経膈分娩	224	78.87	607	76.07	408	76.98	164	77.36	99	74.44	1,502	76.75	
	帝王切開	59	20.77	186	23.31	119	22.45	46	21.70	32	24.06	442	22.59	
	未記入	1	0.35	5	0.63	3	0.57	2	0.94	2	1.50	13	0.66	
体重の増減 (妊娠前との比較)	5kg以上の減	5	1.76	15	1.88	12	2.26	4	1.89	2	1.50	38	1.94	
	0～5kg未満の減	47	16.55	87	10.90	70	13.21	27	12.74	9	6.77	240	12.26	
	0～5kg未満の増	152	53.52	431	54.01	274	51.70	110	51.89	70	52.63	1,037	52.99	
	5～10kg未満の増	75	26.41	233	29.20	162	30.57	64	30.19	47	35.34	581	29.69	
	10kg以上の増	4	1.41	21	2.63	6	1.13	6	2.83	4	3.01	41	2.10	
	未記入	1	0.35	11	1.38	6	1.13	1	0.47	1	0.75	20	1.02	
血圧 (mmHg)	大139以下 小89以下	272	95.77	776	97.24	518	97.74	199	93.87	128	96.24	1,893	96.73	
	大140～159 小90～99	11	3.87	22	2.76	11	2.08	11	5.19	5	3.76	60	3.07	
	大160以上 小100以上	1	0.35	0	0.00	1	0.19	2	0.94	0	0.00	4	0.20	
	未記入	0	0.00	0	0.00	0	0.00	0	0.00	0	0.00	0	0.00	
尿検査	蛋白	－ 土	273	96.13	768	96.24	522	98.49	210	99.06	127	95.49	1,900	97.09
		+以上	11	3.87	29	3.63	8	1.51	1	0.47	6	4.51	55	2.81
		未記入	0	0.00	1	0.13	0	0.00	1	0.47	0	0.00	2	0.10
	糖	－以上	284	100.00	792	99.25	527	99.43	210	99.06	132	99.25	1,945	99.39
		土以上	0	0.00	5	0.63	2	0.38	1	0.47	0	0.00	8	0.41
		未記入	0	0.00	1	0.13	1	0.19	1	0.47	1	0.75	4	0.20
血色素 (g/dl)	10 未満	1	0.35	4	0.50	3	0.57	0	0.00	2	1.50	10	0.51	
	10.0～10.5 未満	2	0.70	9	1.13	8	1.51	1	0.47	0	0.00	20	1.02	
	10.5～11.0 未満	4	1.41	17	2.13	16	3.02	7	3.30	2	1.50	46	2.35	
	11.0～12.0 未満	57	20.07	239	29.95	118	22.26	41	19.34	25	18.80	480	24.53	
	12 以上	213	75.00	506	63.41	373	70.38	160	75.47	101	75.94	1,353	69.14	
	未記入	7	2.46	23	2.88	12	2.26	3	1.42	3	2.26	48	2.45	
浮腫	－	282	99.30	783	98.12	521	98.30	208	98.11	130	97.74	1,924	98.31	
	+	2	0.70	8	1.00	5	0.94	0	0.00	3	2.26	18	0.92	
	未記入	0	0.00	7	0.88	4	0.75	4	1.89	0	0.00	15	0.77	
EPDS 実施状況	未実施者	0	0.00	0	0.00	1	0.19	1	0.47	0	0.00	2	0.10	
	実施者	284	100.0	798	100.00	529	99.81	211	99.53	133	100.00	1,955	99.90	
	9点以上	17	5.99	84	10.53	75	14.15	15	7.08	12	9.02	203	10.37	

表4 産婦一般健康診査受診状況 (医療機関委託) 2/2

(令和元年度)

		かほく市		白山市		野々市市		津幡町		内灘町		管内	
		人	%	人	%	人	%	人	%	人	%	人	%
判定	異常なし	274	96.48	711	89.10	499	94.15	208	98.11	125	93.98	1,817	92.85
	異常あり	10	3.52	87	10.90	31	5.85	4	1.89	8	6.02	140	7.15
	要経過観察	8	2.82	80	10.03	30	5.66	2	0.94	7	5.26	127	6.49
	要精密検査	0	0.00	0	0.00	0	0.00	0	0.00	0	0.00	0	0.00
	要治療(中)	2	0.70	7	0.88	1	0.19	2	0.94	1	0.75	13	0.66
	未記入	0	0.00	0	0.00	0	0.00	0	0.00	0	0.00	0	0.00
異常ありの 疾患内訳  (延人員)	妊娠高血圧症候群	6	2.11	69	8.65	13	2.45	3	1.42	6	4.51	97	4.96
	高血圧	5	1.76	6	0.75	3	0.57	1	0.47	0	0.00	15	0.77
	蛋白尿	1	0.35	63	7.89	10	1.89	2	0.94	6	4.51	82	4.19
	未記入	0	0.00	0	0.00	0	0.00	0	0.00	0	0.00	0	0.00
	貧血	0	0.00	13	1.63	6	1.13	1	0.47	2	1.50	22	1.12
	糖尿病	0	0.00	0	0.00	0	0.00	0	0.00	0	0.00	0	0.00
	出血	2	0.70	1	0.13	1	0.19	0	0.00	0	0.00	4	0.20
	子宮復古不全	1	0.35	1	0.13	0	0.00	0	0.00	0	0.00	2	0.10
	その他	1	0.35	0	0.00	1	0.19	0	0.00	0	0.00	2	0.10
	未記入	0	0.00	0	0.00	0	0.00	0	0.00	0	0.00	0	0.00
	その他	2	0.70	8	1.00	11	2.08	1	0.47	0	0.00	22	1.12
	未記入	0	0.00	0	0.00	1	0.19	0	0.00	0	0.00	1	0.05
	市町への 連絡事項  (延人員)	訪問指導の希望 (実人員)											
なし		236	83.10	734	91.98	472	89.06	171	80.66	108	81.20	1,721	87.94
あり		16	5.63	49	6.14	45	8.49	11	5.19	7	5.26	128	6.54
未記入		32	11.27	15	1.88	13	2.45	30	14.15	18	13.53	108	5.52
専門医療機関への紹介の有無 (実人員)													
なし		250	88.03	781	97.87	510	96.23	181	85.38	113	84.96	1,835	93.77
あり		1	0.35	0	0.00	1	0.19	1	0.47	0	0.00	3	0.15
未記入		33	11.62	17	2.13	19	3.58	30	14.15	20	15.04	119	6.08
入院等		0	0.00	0	0.00	0	0.00	0	0.00	0	0.00	0	0.00
その他		0	0.00	1	0.13	1	0.19	0	0.00	1	0.75	3	0.15
未記入	0	0.00	0	0.00	0	0.00	0	0.00	0	0.00	0	0.00	

資料) 母子保健事業報告書

(2) 乳児健康診査  
 (2-1) 乳児一般健康診査受診状況(医療機関委託分)

表5 乳児一般健康診査受診状況(医療機関委託分) 第1回目 1/2

(令和元年度)

区 分		かほく市		白山市		野々市市		津幡町		内灘町		管内		
		人	%	人	%	人	%	人	%	人	%	人	%	
受診者数		283	100.0	785	100.0	582	100.0	209	100.0	131	100.0	1,990	100.0	
受診時期	1か月未満	22	7.77	124	15.80	91	15.64	16	7.66	5	3.82	258	12.96	
	1～2か月未満	258	91.17	657	83.69	487	83.68	192	91.87	125	95.42	1,719	86.38	
	2～3か月未満	3	1.06	3	0.38	4	0.69	0	0.00	1	0.76	11	0.55	
	3か月以上	0	0.00	1	0.13	0	0.00	1	0.48	0	0.00	2	0.10	
	未記入	0	0.00	0	0.00	0	0.00	0	0.00	0	0.00	0	0.00	
発達や育児の状況	親の目を時々じっと見る	見ない	16	5.65	41	5.22	23	3.95	14	6.70	5	3.82	99	4.97
		時々見る	114	40.28	375	47.77	260	44.67	75	35.89	46	35.11	870	43.72
		見る	139	49.12	357	45.48	266	45.70	110	52.63	74	56.49	946	47.54
		未記入	14	4.95	12	1.53	33	5.67	10	4.78	6	4.58	75	3.77
	大きな音に反応する	しない	1	0.35	18	2.29	5	0.86	0	0.00	0	0.00	24	1.21
		時々する	38	13.43	119	15.16	113	19.42	28	13.40	21	16.03	319	16.03
		する	236	83.39	642	81.78	435	74.74	173	82.78	105	80.15	1,591	79.95
		未記入	8	2.83	6	0.76	29	4.98	8	3.83	5	3.82	56	2.81
	首座り	座っていない	232	81.98	672	85.61	482	82.82	171	81.82	103	78.63	1,660	83.42
		やや座っている	34	12.01	100	12.74	56	9.62	22	10.53	18	13.74	230	11.56
		座っている	1	0.35	6	0.76	4	0.69	2	0.96	1	0.76	14	0.70
		未記入	16	5.65	7	0.89	40	6.87	14	6.70	9	6.87	86	4.32
	育児の心配・困りごとがある	はい	74	26.15	236	30.06	160	27.49	45	21.53	26	19.85	541	27.19
		いいえ	191	67.49	535	68.15	385	66.15	157	75.12	100	76.34	1,368	68.74
		未記入	18	6.36	14	1.78	37	6.36	7	3.35	5	3.82	81	4.07
	育児の協力者がいる	はい	258	91.17	757	96.43	535	91.92	202	96.65	122	93.13	1,874	94.17
		いいえ	10	3.53	21	2.68	14	2.41	3	1.44	4	3.05	52	2.61
		未記入	15	5.30	7	0.89	33	5.67	4	1.91	5	3.82	64	3.22
	現在の栄養	母乳	134	47.35	419	53.38	251	43.13	86	41.15	68	51.91	958	48.14
		混合	128	45.23	335	42.68	273	46.91	116	55.50	59	45.04	911	45.78
人工		14	4.95	24	3.06	31	5.33	6	2.87	3	2.29	78	3.92	
未記入		7	2.47	7	0.89	27	4.64	1	0.48	1	0.76	43	2.16	
尿検査	蛋白	－ 土	281	99.29	785	100.00	525	90.21	205	98.09	129	98.47	1,925	96.73
		+以上	0	0.00	0	0.00	0	0.00	1	0.48	0	0.00	1	0.05
		未記入	2	0.71	0	0.00	57	9.79	3	1.44	2	1.53	64	3.22
	糖	－	281	99.29	785	100.00	524	90.03	206	98.56	129	98.47	1,925	96.73
		±以上	0	0.00	0	0.00	1	0.17	0	0.00	0	0.00	1	0.05
		未記入	2	0.71	0	0.00	57	9.79	3	1.44	2	1.53	64	3.22
	潜血	－ 土	281	99.29	783	99.75	525	90.21	205	98.09	129	98.47	1,923	96.63
		+以上	0	0.00	1	0.13	0	0.00	1	0.48	0	0.00	2	0.10
		未記入	2	0.71	1	0.13	57	9.79	3	1.44	2	1.53	65	3.27
診察所見	なし	254	89.75	693	88.28	493	84.71	185	88.52	120	91.60	1,745	87.69	
	あり	29	10.25	92	11.72	53	9.11	24	11.48	11	8.40	209	10.50	
	未記入	0	0.00	0	0.00	36	6.19	0	0.00	0	0.00	36	1.81	
診察所見 身体面内訳 (延人員)	身体発育上の所見		2	0.71	5	0.64	3	0.52	5	2.39	0	0.00	15	0.75
		体重増加不良	2	0.71	5	0.64	3	0.52	5	2.39	0	0.00	15	0.75
		その他	0	0.00	0	0.00	0	0.00	0	0.00	0	0.00	0	0.00
	皮膚		9	3.18	25	3.18	22	3.78	5	2.39	4	3.05	65	3.27
		湿疹	5	1.77	11	1.40	12	2.06	2	0.96	2	1.53	32	1.61
		その他	4	1.41	14	1.78	10	1.72	3	1.44	2	1.53	33	1.66
	循環器系		6	2.12	13	1.66	12	2.06	4	1.91	1	0.76	36	1.81
		心雑音	6	2.12	12	1.53	12	2.06	4	1.91	1	0.76	35	1.76
		その他	0	0.00	1	0.13	0	0.00	0	0.00	0	0.00	1	0.05



表5 乳児一般健康診査受診状況（医療機関委託分）第1回目 2/2

(令和元年度)

区 分		かほく市		白山市		野々市市		津幡町		内灘町		管内		
		人	%	人	%	人	%	人	%	人	%	人	%	
診察 所見 身体面 内訳	(続き) 呼吸器系	0	0.00	2	0.25	1	0.17	0	0.00	1	0.76	4	0.20	
	消化器系	2	0.71	8	1.02	1	0.17	1	0.48	3	2.29	15	0.75	
		そけいヘルニア	0	0.00	2	0.25	0	0.00	0	0.00	0	0.00	2	0.10
		その他	2	0.71	6	0.76	1	0.17	1	0.48	3	2.29	13	0.65
	眼	0	0.00	1	0.13	1	0.17	0	0.00	0	0.00	2	0.10	
		視力障害	0	0.00	0	0.00	0	0.00	0	0.00	0	0.00	0	0.00
		斜視	0	0.00	0	0.00	0	0.00	0	0.00	0	0.00	0	0.00
		その他	0	0.00	1	0.13	1	0.17	0	0.00	0	0.00	2	0.10
	耳鼻咽喉	1	0.35	3	0.38	5	0.86	3	1.44	0	0.00	12	0.60	
		聴力障害	1	0.35	3	0.38	5	0.86	3	1.44	0	0.00	12	0.60
		その他	0	0.00	0	0.00	0	0.00	0	0.00	0	0.00	0	0.00
	腎・泌尿器系	2	0.71	8	1.02	1	0.17	2	0.96	0	0.00	13	0.65	
		停留睪丸	2	0.71	1	0.13	1	0.17	1	0.48	0	0.00	5	0.25
		その他	0	0.00	7	0.89	0	0.00	1	0.48	0	0.00	8	0.40
	骨・関節系	0	0.00	5	0.64	0	0.00	0	0.00	0	0.00	1	0.76	
		股関節開排異常	0	0.00	1	0.13	0	0.00	0	0.00	0	0.00	1	0.05
		その他	0	0.00	4	0.51	0	0.00	0	0.00	1	0.76	5	0.25
	神経・筋	0	0.00	4	0.51	0	0.00	1	0.48	0	0.00	5	0.25	
		筋緊張異常	0	0.00	1	0.13	0	0.00	0	0.00	0	0.00	1	0.05
		その他	0	0.00	3	0.38	0	0.00	1	0.48	0	0.00	4	0.20
	代謝・内分泌	1	0.35	1	0.13	0	0.00	1	0.48	0	0.00	3	0.15	
	血液	1	0.35	2	0.25	0	0.00	2	0.96	1	0.76	6	0.30	
		貧血	1	0.35	2	0.25	0	0.00	2	0.96	1	0.76	6	0.30
	その他	0	0.00	0	0.00	0	0.00	0	0.00	0	0.00	0	0.00	
その他	5	1.77	25	3.18	7	1.20	2	0.96	1	0.76	40	2.01		
未記入	0	0.00	0	0.00	0	0.00	0	0.00	0	0.00	0	0.00		
精神 運動 発達・ 育児面	精神運動 発達の 問題	なし	283	100.00	785	100.00	539	92.61	207	99.04	131	100.00	1,945	97.74
		あり	0	0.00	0	0.00	0	0.00	0	0.00	0	0.00	0	0.00
		未記入	0	0.00	0	0.00	43	7.39	2	0.96	0	0.00	45	2.26
	育児上の 問題	なし	283	100.00	782	99.62	539	92.61	207	99.04	131	100.00	1,942	97.59
		あり	0	0.00	1	0.13	0	0.00	0	0.00	0	0.00	1	0.05
		未記入	0	0.00	2	0.25	43	7.39	2	0.96	0	0.00	47	2.36
判定	異常なし	254	89.75	687	87.52	496	85.22	185	88.52	121	92.37	1,743	87.59	
	異常あり	29	10.25	98	12.48	49	8.42	24	11.48	10	7.63	210	10.55	
		要経過観察	18	6.36	45	5.73	19	3.26	16	7.66	7	5.34	105	5.28
		要精密検査	4	1.41	26	3.31	18	3.09	4	1.91	1	0.76	53	2.66
		要治療(中)	7	2.47	27	3.44	12	2.06	4	1.91	2	1.53	52	2.61
	未記入	0	0.00	0	0.00	37	6.36	0	0.00	0	0.00	37	1.86	
市町への 連絡事項  (延人員)	訪問指導の希望(実人員)													
	なし	あり	279	98.59	773	98.47	526	90.38	204	97.61	128	97.71	1,910	95.98
		あり	3	1.06	12	1.53	9	1.55	2	0.96	0	0.00	26	1.31
		未記入	1	0.35	0	0.00	47	8.08	3	1.44	3	2.29	54	2.71
	その他	0	0.00	0	0.00	0	0.00	0	0.00	0	0.00	0	0.00	
未記入	0	0.00	0	0.00	0	0.00	0	0.00	0	0.00	0	0.00		

資料) 母子保健事業報告書

表6 乳児一般健康診査受診状況（医療機関委託分2回目） 1/2

（令和元年度）

区 分		かほく市		白山市		野々市市		津幡町		内灘町		管内		
		人	%	人	%	人	%	人	%	人	%	人	%	
受診者数		267	100.0	698	100.0	469	100.0	199	100.0	158	100.0	1,791	100.0	
受診時期	9か月未満	0	0.00	0	0.00	0	0.00	0	0.00	1	0.63	1	0.06	
	9～10か月未満	74	27.72	5	0.72	0	0.00	47	23.62	56	35.44	182	10.16	
	10～11か月未満	123	46.07	17	2.44	0	0.00	94	47.24	74	46.84	308	17.20	
	11～12か月未満	69	25.84	82	11.75	137	29.21	55	27.64	27	17.09	370	20.66	
	その他	1	0.37	594	85.10	332	70.79	3	1.51	0	0.00	930	51.93	
	未記入	0	0.00	0	0.00	0	0.00	0	0.00	0	0.00	0	0.00	
発達や育児の状況	はいはいをする	できない	30	11.24	28	4.01	23	4.90	16	8.04	16	10.13	113	6.31
		後ろに下がる	12	4.49	8	1.15	2	0.43	9	4.52	3	1.90	34	1.90
		できる	223	83.52	658	94.27	440	93.82	172	86.43	136	86.08	1,629	90.95
		未記入	2	0.75	4	0.57	4	0.85	2	1.01	3	1.90	15	0.84
	つかまり立ちをする	できない	32	11.99	19	2.72	23	4.90	19	9.55	13	8.23	106	5.92
		ややできる	16	5.99	18	2.58	9	1.92	10	5.03	9	5.70	62	3.46
		できる	219	82.02	659	94.41	436	92.96	170	85.43	135	85.44	1,619	90.40
		未記入	0	0.00	2	0.29	1	0.21	0	0.00	1	0.63	4	0.22
	人見知りをする	しない	30	11.24	93	13.32	67	14.29	32	16.08	33	20.89	255	14.24
		ややする	136	50.94	284	40.69	204	43.50	94	47.24	68	43.04	786	43.89
		する	101	37.83	319	45.70	197	42.00	73	36.68	56	35.44	746	41.65
		未記入	0	0.00	2	0.29	1	0.21	0	0.00	1	0.63	4	0.22
	育児の心配・困りごとがある	はい	45	16.85	100	14.33	68	14.50	36	18.09	21	13.29	270	15.08
		いいえ	215	80.52	588	84.24	395	84.22	160	80.40	133	84.18	1,491	83.25
		未記入	7	2.62	10	1.43	6	1.28	3	1.51	4	2.53	30	1.68
	睡眠・食事時間	決まっている	242	90.64	648	92.84	426	90.83	176	88.44	141	89.24	1,633	91.18
		決まっていない	21	7.87	48	6.88	39	8.32	20	10.05	17	10.76	145	8.10
		未記入	4	1.50	2	0.29	4	0.85	3	1.51	0	0.00	13	0.73
	就寝時間	決まっていない	18	6.74	23	3.30	18	3.84	12	6.03	6	3.80	77	4.30
		22時より前	194	72.66	569	81.52	366	78.04	152	76.38	120	75.95	1,401	78.22
		22時以降	55	20.60	106	15.19	84	17.91	35	17.59	32	20.25	312	17.42
		未記入	0	0.00	0	0.00	1	0.21	0	0.00	0	0.00	1	0.06
	離乳食の開始	なし	0	0.00	0	0.00	0	0.00	0	0.00	0	0.00	0	0.00
		あり	261	97.75	681	97.56	462	98.51	191	95.98	144	91.14	1,739	97.10
未記入		6	2.25	17	2.44	7	1.49	8	4.02	14	8.86	52	2.90	
尿検査	蛋白	－ 土	226	84.64	662	94.84	431	91.90	133	66.83	140	88.61	1,592	88.89
		+以上	1	0.37	2	0.29	0	0.00	1	0.50	1	0.63	5	0.28
		未記入	40	14.98	34	4.87	38	8.10	65	32.66	17	10.76	194	10.83
	糖	－	227	85.02	662	94.84	430	91.68	134	67.34	141	89.24	1,594	89.00
		±以上	0	0.00	1	0.14	0	0.00	0	0.00	0	0.00	1	0.06
		未記入	40	14.98	35	5.01	39	8.32	65	32.66	17	10.76	196	10.94
	潜血	－ 土	226	84.64	660	94.56	430	91.68	132	66.33	140	88.61	1,588	88.67
+以上		1	0.37	1	0.14	1	0.21	0	0.00	1	0.63	4	0.22	
未記入		40	14.98	37	5.30	38	8.10	67	33.67	17	10.76	199	11.11	
診察所見	なし	250	93.63	645	92.41	433	92.32	192	96.48	154	97.47	1,674	93.47	
	あり	17	6.37	53	7.59	36	7.68	7	3.52	4	2.53	117	6.53	
	未記入	0	0.00	0	0.00	0	0.00	0	0.00	0	0.00	0	0.00	
診察所見 身体面 内訳  (延人員)	身体発育上の所見		7	2.62	14	2.01	17	3.62	1	0.50	2	1.27	41	2.29
		体重増加不良	6	2.25	11	1.58	14	2.99	1	0.50	1	0.63	33	1.84
		その他	1	0.37	3	0.43	3	0.64	1	0.50	1	0.63	9	0.50
	皮膚		3	1.12	10	1.43	4	0.85	1	0.50	0	0.00	18	1.01
		湿疹	2	0.75	7	1.00	3	0.64	1	0.50	0	0.00	13	0.73
		その他	1	0.37	3	0.43	1	0.21	0	0.00	0	0.00	5	0.28
	循環器系		1	0.37	2	0.29	0	0.00	1	0.50	0	0.00	4	0.22
		心雑音	1	0.37	2	0.29	0	0.00	1	0.50	0	0.00	4	0.22
その他		0	0.00	0	0.00	0	0.00	0	0.00	0	0.00	0	0.00	

表6 乳児一般健康診査受診状況（医療機関委託分2回目） 2/2

（令和元年度）

区分	かほく市		白山市		野々市市		津幡町		内灘町		管内			
	人	%	人	%	人	%	人	%	人	%	人	%		
診察 所見 身体面 内訳	（続き）	呼吸器系	0	0.00	0	0.00	1	0.21	0	0.00	0	0.00	1	0.06
	消化器系	1	0.37	2	0.29	1	0.21	0	0.00	0	0.00	4	0.22	
		そけいヘルニア	1	0.37	1	0.14	0	0.00	0	0.00	0	0.00	2	0.11
		その他	0	0.00	1	0.14	1	0.21	0	0.00	0	0.00	2	0.11
		眼	1	0.37	3	0.43	4	0.85	0	0.00	0	0.00	8	0.45
		視力障害	0	0.00	0	0.00	1	0.21	0	0.00	0	0.00	1	0.06
		斜視	1	0.37	3	0.43	0	0.00	0	0.00	0	0.00	4	0.22
		その他	0	0.00	0	0.00	3	0.64	0	0.00	0	0.00	3	0.17
		耳鼻咽喉	0	0.00	0	0.00	0	0.00	0	0.00	0	0.00	0	0.00
		聴力障害	0	0.00	0	0.00	0	0.00	0	0.00	0	0.00	0	0.00
		その他	0	0.00	0	0.00	0	0.00	0	0.00	0	0.00	0	0.00
		腎・泌尿器系	3	1.12	3	0.43	6	1.28	1	0.50	1	0.63	14	0.78
		停留嚢丸	2	0.75	1	0.14	2	0.43	1	0.50	0	0.00	6	0.34
		その他	1	0.37	2	0.29	4	0.85	0	0.00	1	0.63	8	0.45
		骨・関節系	1	0.37	3	0.43	0	0.00	0	0.00	0	0.00	4	0.22
		股関節開排異常	1	0.37	2	0.29	0	0.00	0	0.00	0	0.00	3	0.17
		その他	0	0.00	1	0.14	0	0.00	0	0.00	0	0.00	1	0.06
		神経・筋	2	0.75	3	0.43	2	0.43	1	0.50	0	0.00	8	0.45
		筋緊張異常	2	0.75	2	0.29	1	0.21	1	0.50	0	0.00	6	0.34
		その他	0	0.00	1	0.14	1	0.21	0	0.00	0	0.00	2	0.11
		代謝・内分泌	0	0.00	0	0.00	0	0.00	1	0.50	0	0.00	1	0.06
		血液	0	0.00	14	2.01	3	0.64	1	0.50	0	0.00	18	1.01
		貧血	0	0.00	14	2.01	3	0.64	1	0.50	0	0.00	18	1.01
	その他	0	0.00	0	0.00	0	0.00	0	0.00	0	0.00	0	0.00	
	その他	1	0.37	4	0.57	0	0.00	0	0.00	1	0.63	6	0.34	
（延人員）	未記入	0	0.00	0	0.00	0	0.00	0	0.00	0	0.00	0	0.00	
精神 運動 発達・ 育児面	精神運動 発達の 問題	なし	261	97.75	684	97.99	449	95.74	196	98.49	156	98.73	1,746	97.49
		あり	4	1.50	7	1.00	19	4.05	3	1.51	0	0.00	33	1.84
		未記入	2	0.75	7	1.00	1	0.21	0	0.00	2	1.27	12	0.67
	育児上の 問題	なし	264	98.88	690	98.85	459	97.87	197	98.99	156	98.73	1,766	98.60
		あり	1	0.37	0	0.00	2	0.43	0	0.00	0	0.00	3	0.17
		未記入	2	0.75	8	1.15	8	1.71	2	1.01	2	1.27	22	1.23
判定	異常なし	245	91.76	640	91.69	421	89.77	193	96.98	154	97.47	1,653	92.29	
	異常あり	22	8.24	58	8.31	48	10.23	6	3.02	4	2.53	138	7.71	
	要経過観察	13	4.87	35	5.01	26	5.54	3	1.51	3	1.90	80	4.47	
	要精密検査	3	1.12	9	1.29	8	1.71	0	0.00	0	0.00	20	1.12	
	要治療(中)	6	2.25	14	2.01	14	2.99	3	1.51	1	0.63	38	2.12	
未記入	0	0.00	0	0.00	0	0.00	0	0.00	0	0.00	0	0.00		
市町 への 連絡 事項	訪問指導の希望													
	なし	261	97.75	689	98.71	462	98.51	196	98.49	157	99.37	1,765	98.55	
	あり	4	1.50	4	0.57	3	0.64	2	1.01	0	0.00	13	0.73	
	未記入	2	0.75	5	0.72	4	0.85	1	0.50	1	0.63	13	0.73	
	その他	0	0.00	0	0.00	0	0.00	0	0.00	0	0.00	0	0.00	
未記入	0	0.00	0	0.00	0	0.00	0	0.00	0	0.00	0	0.00		

資料) 母子保健事業報告書

## (2-2) 乳児一般健康診査（医療機関委託分）における精密診査

表7 医療機関委託乳児精密検査による診断内容 1/2

(令和元年度)

		かほく市	白山市	野々市市	津幡町	内灘町	管内
要精密検査対象者数		7	35	26	4	1	73
受診者数		7	35	25	3	0	70
異常の有無	異常なし	1	9	13	2		25
	異常あり	6	26	12	1		45
受診率		100.0	100.0	96.2	75.0	0.0	95.9
異常発見数総計（延人員）		6	27	12	1	0	46
骨関節	臼蓋形成不全・疑い						0
	股関節脱臼・亜脱臼						0
	股関節開排制限	1					1
	内反足・外反足						0
	その他						0
	小計	1	0	0	0	0	1
循環器	心雑音		5	2			7
	先天性心疾患			3			3
	不整脈						0
	その他						0
	小計	0	5	5	0	0	10
呼吸器	喘息						0
	その他						0
	小計	0	0	0	0	0	0
消化器	そけいヘルニア	1	1				2
	その他		2				2
	小計	1	3	0	0	0	4
神経・筋	筋緊張異常						0
	中枢性協調障害						0
	脳性小児麻痺						0
	斜頸		2				2
	痙攣性疾患						0
	二分脊髄症						0
	その他						0
	小計	0	2	0	0	0	2
耳鼻咽喉	難聴・難聴疑い	2	2	1	1		6
	中耳炎						0
	その他		1				1
	小計	2	3	1	1	0	7

表7 医療機関委託乳児精密検査による診断内容 2/2

(令和元年度)

		かほく市	白山市	野々市市	津幡町	内灘町	管内
眼	遠視						0
	近視						0
	乱視						0
	眼位異常（斜視）		1				1
	眼位異常（斜位）						0
	眼振						0
	屈折異常						0
	眼瞼下垂			1			1
	睫毛、眼瞼内反、外反						0
	白内障						0
	鼻涙管閉塞						0
	その他						0
	小計		0	1	1	0	0
皮膚	湿疹						0
	アトピー性皮膚炎						0
	血管腫・母斑			1			1
	その他						0
	小計		0	0	1	0	0
腎・尿管性・器器	停留嚢丸	1	2				3
	陰嚢水腫			1			1
	包茎						0
	尿所見のみ						0
	腎疾患		4				4
	尿路感染症						0
	その他		1				1
	小計	1	7	1	0	0	9
血液	貧血		3				3
	その他						0
	小計	0	3	0	0	0	3
内分泌・代謝			1	0	0	0	1
染色体	ダウン症						0
	その他						0
	小計	0	0	0	0	0	0
外表奇形			2	0			2
その他		1		0			1
発達	運動発達遅滞			2			2
	精神発達遅滞						0
	その他			1			1
	小計	0	0	3	0	0	3

資料) 母子保健事業報告書

## (2-3) 乳児健康診査受診方法（集団方式）

表8 乳児健康診査受診状況（集団方式） 1/2

（令和元年度）

		かほく市	白山市	野々市市	津幡町	内灘町	管内	
対	象 人 員 (実人数)	287	836	565	231	142	2,061	
受	診 人 員 (実人数)	284	816	564	228	140	2,032	
受	診 率 %	99.0	97.6	99.8	98.7	98.6	98.6	
栄養方法 (実人数)	母乳	160	526	325	123	73	1,207	
	混合	85	202	154	73	45	559	
	人工	39	88	85	32	22	266	
	未記入	0	0	0	0	0	0	
スクリーニング聴覚検査	受診者数	284	802	564	224	139	2,013	
	検査結果	両耳異常なし	277	797	555	222	139	1,990
		片耳要精検	2	3	5	2	0	12
		両耳要精検	1	1	1	0	0	3
		不明	4	1	3	0	0	8
疾病・発達状況 (延人員)	異常なし (実人数)	234	527	507	138	71	1,477	
	異常あり (実人数)	50	289	57	90	69	555	
	骨・関節及び骨格異常		4	62	8	20	4	98
		股関節開排異常 (再掲)	3	56	5	19	0	83
	循環器	8	9	3	1	3	24	
	呼吸器	0	4	1	0	1	6	
	消化器	3	15	5	7	5	35	
	神経・筋	3	0	2	2	0	7	
	耳鼻・咽喉	3	12	5	2	15	37	
	眼	4	16	3	0	3	26	
	皮膚	34	67	17	27	21	166	
	腎・泌尿器・性器	7	20	6	20	1	54	
	代謝・内分泌	1	1	0	0	1	3	
	血液	1	2	0	1	1	5	
	染色体	1	1	2	0	0	4	
	外表奇形	1	5	2	0	0	8	
	低身長	1	0	0	0	1	2	
	発達		2	17	12	2	26	59
		運動・精神発達 (再掲)	2	13	12	2	22	51
	その他	4	114	6	15	5	144	

表8 乳児健康診査受診状況（集団方式） 2/2

（令和元年度）

		かほく市	白山市	野々市市	津幡町	内灘町	管内	
総合判定 (実人数)	異常なし	225	527	507	138	73	1,470	
	異常あり	59	289	57	90	67	562	
	異常ありの内訳	要指導	1	43	0	10	6	60
		要観察	22	99	17	31	39	208
		要精検	11	76	15	23	2	127
		要医療	1	6	3	2	0	12
		管理中	24	65	22	24	20	155
育児支援の要否 (延人員)	支援不要	258	708	555	200	121	1,842	
	要支援	26	108	9	28	19	190	
	要支援の内訳	① 強い育児不安、育児疲れ、孤立	6	53	4	10	10	83
		② 虐待・虐待疑い	0	1	0	0	0	1
		③ 不適切な育児行動（マルトリートメント）	0	5	0	0	2	7
		④ 若年の親	0	2	0	0	0	2
		⑤ ひとり親	0	2	2	1	0	5
		⑥ 外国人の母親	2	2	0	0	0	4
		⑦ 親の疾患・性格、薬物	3	32	3	16	5	59
		⑧ 経済・生活状況の不安定さ	0	2	0	0	0	2
		⑨ DV・家族の問題	2	5	2	0	0	9
		⑩ 児の疾病や障害	1	1	0	0	1	3
⑪ その他		13	11	0	1	1	26	

※令和元年5月末現在

資料) 母子保健事業報告書

- ① 主訴が多い。不安感が強い。疲労感が強い。育児ストレスが強い。親族・近隣友人からの孤立。
- ② 虐待歴あり。兄弟への虐待歴あり。関係機関からの事前情報あり。
- ③ 育児能力の問題。子供とのかかわりが少ない。偏った育児信念。体罰の肯定。育児知識の不足。発達に理解がない。事故防止不足。予防接種を受けさせていない。
- ④ 若年の親（10代の親）であって、支援が必要とされる人。
- ⑤ ひとり親であって、支援が必要とされる人。
- ⑥ 外国人の親であって、支援が必要とされる人。
- ⑦ 精神疾患、薬物・アルコール問題、脅迫的、うつ的、性格の問題、知的障害、成育歴の問題
- ⑧ 経済不安、無職、不安定な就労（転職の繰り返し、パート）、家事能力が低い、劣悪な生活環境





## (2-5) 乳児健康診査（集団方式）による精密検査

表10 乳児健康診査（集団方式）による精密検査診断内容 1/2

(令和元年度)

		かほく市	白山市	野々市市	津幡町	内灘町	管内
要精密検査延対象数		11	76	18	23	2	130
受診者数		10	72	17	21	2	122
異常の有無	異常なし	5	50	7	16		78
	異常あり	5	22	10	5	2	44
受診率		90.9	94.7	94.4	91.3	100.0	93.8
異常発見数総計（延人員）		5	22	10	5	2	44
骨関節	臼蓋形成不全・疑い		5	2	2		9
	股関節脱臼・亜脱臼	1	2				3
	股関節開排制限						0
	内反足・外反足						0
	その他		2			2	4
	小計	1	9	2	2	2	16
循環器	心雑音						0
	先天性心疾患						0
	不整脈						0
	その他			1			1
	小計	0	0	1	0	0	1
呼吸器	喘息						0
	その他						0
	小計	0	0	0	0	0	0
消化器	そけいヘルニア						0
	その他	1	4				5
	小計	1	4	0	0	0	5
神経・筋	筋緊張異常			1			1
	中枢性協調障害						0
	脳性小児麻痺						0
	斜頸			1			1
	痙攣性疾患						0
	二分脊髄症						0
	その他	1					1
	小計	1	0	2	0	0	3
耳鼻咽喉	難聴・難聴疑い						0
	中耳炎			1			1
	その他						0
	小計	0	0	1	0	0	1

表10 乳児健康診査（集団方式）による精密検査診断内容 2/2

（令和元年度）

		かほく市	白山市	野々市市	津幡町	内灘町	管内
眼	遠視						0
	近視						0
	乱視						0
	眼位異常（斜視）	1	1				2
	眼位異常（斜位）						0
	眼振						0
	屈折異常						0
	眼瞼下垂		1				1
	睫毛、眼瞼内反、外反						0
	白内障						0
	鼻涙管閉塞						0
	その他		1	1			2
	小計		1	3	1	0	0
皮膚	湿疹						0
	アトピー性皮膚炎						0
	血管腫・母斑						0
	その他						0
	小計		0	0	0	0	0
腎泌尿器 ：器 性	停留睪丸	1	1		1		3
	陰嚢水腫		1				1
	包茎				1		1
	尿所見のみ						0
	腎疾患						0
	尿路感染症						0
	その他		1		1		2
	小計		1	3	0	3	0
血液	貧血						0
	その他						0
	小計		0	0	0	0	0
内分泌・代謝			0				0
染色体	ダウン症						0
	その他						0
	小計		0	0	0	0	0
外表奇形			1				1
その他			1	1			2
発達	運動発達遅滞			2			2
	精神発達遅滞						0
	その他		1				1
	小計		0	1	2	0	0

※令和2年5月末現在

資料) 母子保健事業報告書

## (2-6) 乳児健康診査受診率の推移

表11 乳児健康診査受診率

	平成26年度	平成27年度	平成28年度	平成29年度	平成30年度	令和元年度
石川県	98.6	98.7	99.0	98.7	99.0	98.5
管内	98.8	98.9	99.0	98.9	99.3	98.6
かほく市	98.1	99.6	99.2	98.6	99.7	99.0
白山市	98.8	99.3	99.3	99.0	98.8	97.6
野々市市	99.4	99.0	99.5	99.8	99.7	99.8
津幡町	98.9	98.0	97.8	97.8	99.2	98.7
内灘町	97.6	97.5	96.7	97.3	99.5	98.6

\*母子保健の主要指標

図1 乳児健康診査受診率

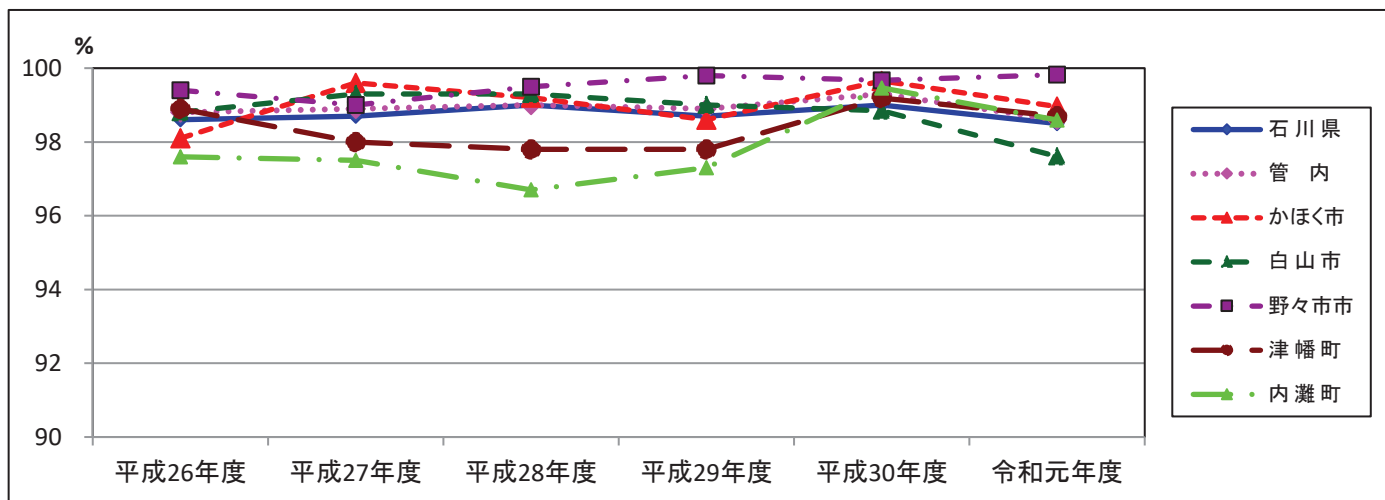

## (2-7) 乳児精密検査受診率の推移

表12 乳児精密検査受診率

	平成26年度	平成27年度	平成28年度	平成29年度	平成30年度	令和元年度
石川県	92.3	95.5	93.9	92.2	94.9	95.8
管内	93.7	100.0	95.1	90.6	96.9	93.8
かほく市	100.0	100.0	100.0	87.5	100.0	90.9
白山市	92.3	100.0	94.2	91.4	97.6	94.7
野々市市	100.0	100.0	100.0	88.2	100.0	94.4
津幡町	90.9	100.0	100.0	89.5	100.0	91.3
内灘町	100.0	100.0	75.0	90.0	81.8	100.0

\*母子保健の主要指標

図2 乳児精密検査受診率

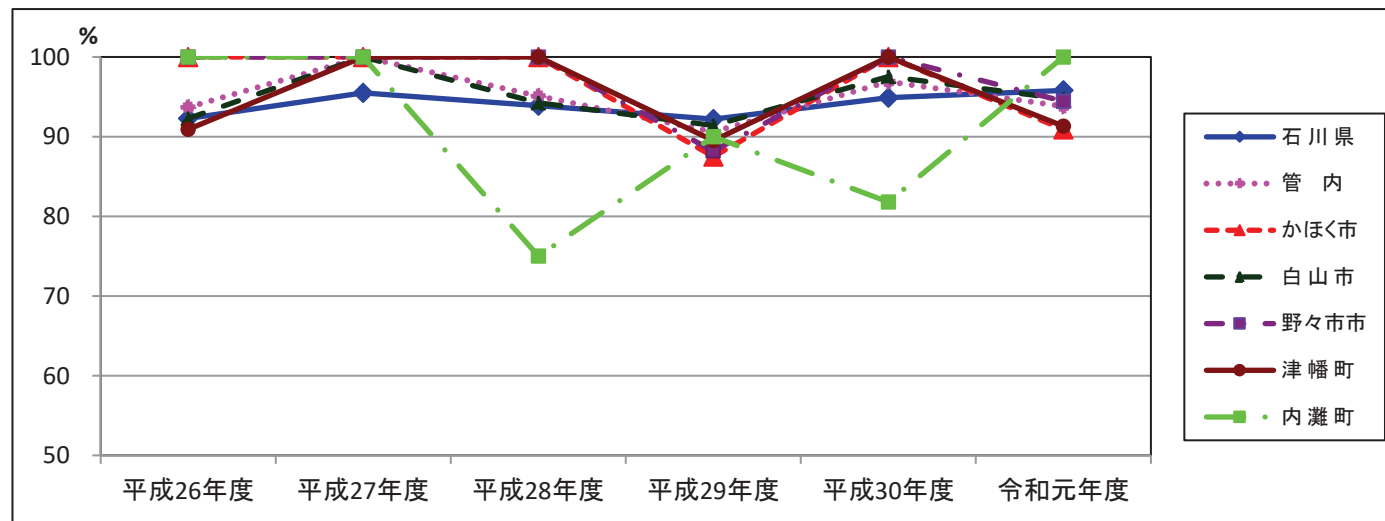

(3) 1歳6ヶ月児健康診査  
 (3-1) 1歳6ヶ月児健康診査受診状況

表13 1歳6ヶ月児健康診査受診状況 1/2

(令和元年度)

				かほく市	白山市	野々市市	津幡町	内灘町	管内	
対	象	人	員 (実人数)	271	944	576	271	188	2,250	
受	診	人	員 (実人数)	267	913	572	264	184	2,200	
受	診	率	%	98.5	96.7	99.3	97.4	97.9	97.8	
幼児の生活習慣	朝食の摂取状況	いつも食べている		263	832	512	248	165	2,020	
		食べていない時がある		4	69	59	14	16	162	
		食べていない		0	5	0	1	2	8	
		その他		0	0	0	0	0	0	
		未記入・不明		0	7	1	1	1	10	
	就寝時間	22時より前		237	796	500	223	143	1,899	
		22時より前時以降		30	117	71	40	41	299	
		未記入・不明		0	0	1	1	0	2	
	起床時間	8時より前		247	838	528	249	172	2,034	
		8時以降		20	74	44	14	12	164	
		未記入・不明		0	1	0	1	0	2	
	テレビ・ビデオの視聴時間	2時間未満		109	655	349	174	87	1,374	
		2時間以上		71	241	193	88	91	684	
		未記入・不明		87	17	30	2	6	142	
身長発育	カウプ指数	3パーセンタイル以下		1	16	8	7	0	32	
		3～97パーセンタイル未満		244	853	525	255	151	2,028	
		97パーセンタイル以上		22	44	39	2	33	140	
		未計測		0	0	0	0	0	0	
疾病・発達状況	疾病	異常なし		(実人数) 211	756	539	190	105	1,801	
		異常あり		(実人数) 56	157	33	74	79	399	
		異常ありの内訳	骨・関節	1	22	2	3	5	33	
			循環器	2	15	3	6	6	32	
			呼吸器	2	2	0	3	8	15	
			消化器	1	12	1	3	7	24	
			神経・筋	0	3	0	2	0	5	
			耳鼻・咽喉	1	6	2	1	3	13	
			眼	6	12	4	0	1	23	
			皮膚	23	18	10	19	14	84	
			腎・泌尿器・性器	11	24	4	25	5	69	
			代謝・内分泌	0	3	0	0	1	4	
			血液	0	3	1	0	0	4	
			染色体	0	0	0	0	0	0	
	外表奇形		0	4	1	0	0	5		
	低身長	8	4	3	1	11	27			
	(再掲) その他	7	40	3	15	27	92			
	発達	異常なし		(実人数) 259	702	560	212	155	1,888	
		異常あり		(実人数) 8	211	12	52	29	312	
		異常ありの内訳	運動発達の問題		3	13	9	6	4	35
			言語発達の問題		6	165	5	45	22	243
			精神発達の問題		1	24	0	6	9	40
			社会性発達の問題		0	39	0	6	8	53
(再掲)			多動傾向中心の発達障害		0	38	0	4	2	44
			自閉傾向中心の発達障害		0	1	0	2	0	3
(延人員)		その他		0	35	0	0	0	35	

表13 1歳6ヶ月児健診受診状況 2/2

(令和元年度)

			かほく市	白山市	野々市市	津幡町	内灘町	管内		
総合判定	異常なし		(実人数) 188	586	527	152	88	1,541		
	異常あり		(実人数) 79	327	45	112	96	659		
	異常ありの内訳 (実人数)	要指導		0	15	1	6	5	27	
		要観察		54	197	9	67	35	362	
		要精検		4	48	10	7	15	84	
		要医療		2	5	3	6	2	18	
管理中			19	62	22	26	39	168		
育児支援の要否 (延人員)	支援不要		(実人数) 241	820	568	231	172	2,032		
	要支援		(実人数) 26	93	4	33	12	168		
	要支援の内訳	①	強い育児不安、育児疲れ、孤立		9	43	2	8	7	69
		②	虐待・虐待疑い		2	5	0	0	0	7
		③	不適切な育児行動（マルトリートメント）		1	10	0	0	3	14
		④	若年の親		0	0	0	0	1	1
		⑤	ひとり親		1	2	0	1	0	4
		⑥	外国人の母親		1	1	0	1	0	3
		⑦	親の疾患・性格、薬物		1	28	1	13	3	46
		⑧	経済・生活状況の不安定さ		1	2	0	1	1	5
		⑨	DV・家族の問題		0	10	1	4	1	16
⑩	児の疾病や障害		3	1	0	2	1	7		
⑪	その他		9	7	0	3	0	19		

※令和2年5月末現在

資料) 母子保健事業報告書

- ① 主訴が多い。不安感が強い。疲労感が強い。育児ストレスが強い。親族・近隣友人からの孤立。
- ② 虐待歴あり。兄弟への虐待歴あり。関係機関からの事前情報あり。
- ③ 育児能力の問題。子供とのかかわりが少ない。偏った育児信念。体罰の肯定。育児知識の不足。発達に理解がない。事故防止不足。予防接種を受けさせていない。
- ④ 若年の親（10代の親）であって、支援が必要とされる人。
- ⑤ ひとり親であって、支援が必要とされる人。
- ⑥ 外国人の親であって、支援が必要とされる人。
- ⑦ 精神疾患、薬物・アルコール問題、脅迫的、うつ的、性格の問題、知的障害、成育歴の問題
- ⑧ 経済不安、無職、不安定な就労（転職の繰り返し、パート）、家事能力が低い、劣悪な生活環境



(3-3) 1歳6ヶ月児精密検査

表15 1歳6ヶ月児精密検査による診断内容 1/2

(令和元年度)

		かほく市	白山市	野々市市	津幡町	内灘町	管内
要精密検査対象者数		4	48	10	7	15	84
受診者数		4	45	8	7	13	77
異常の有無	異常なし	1	10	2	1	5	19
	異常あり	3	35	6	6	8	58
受診率		100.0	93.8	80.0	100.0	86.7	91.7
異常発見件数総計(延人員)		4	33	6	6	8	57
骨関節	白蓋形成不全・疑い						0
	股関節脱臼・亜脱臼						0
	股関節開排制限						0
	内反足・外反足		2	1	1		4
	O脚・X脚		4				4
	ばち指				1		1
	下腿内捻						0
	内旋筋拘縮						0
	その他		2			3	5
小計		0	8	1	2	3	14
循環器	心雑音				1		1
	先天性心疾患						0
	不整脈				1		1
	その他						0
小計		0	0	0	2	0	2
呼吸器	喘息						0
	その他						0
	小計		0	0	0	0	0
消化器	そけいヘルニア						0
	臍ヘルニア		1				1
	その他		1				1
	小計		0	2	0	0	0
神経・筋	筋緊張異常						0
	中枢性協調障害						0
	脳性小児麻痺						0
	斜頸						0
	痙攣性疾患						0
	二分脊髄症						0
	その他		1				1
	小計		0	1	0	0	0
耳鼻咽喉	難聴・難聴疑い						0
	中耳炎						0
	外耳炎						0
	耳管狭窄症						0
	副鼻腔炎						0
	アデノイド						0
	扁桃肥大						0
	舌小帯短縮症						0
	その他						0
小計		0	0	0	0	0	0

表15 1歳6ヶ月児精密検査による診断内容 2/2

(令和元年度)

		かほく市	白山市	野々市市	津幡町	内灘町	管内
眼	遠視						0
	近視		1				1
	弱視						0
	乱視						0
	眼位異常(斜視)		1				1
	眼位異常(斜位)						0
	眼振						0
	屈折異常						0
	眼瞼下垂						0
	過斜筋過動症						0
	調整緊張						0
	角膜炎						0
	結膜炎						0
	睫毛、眼瞼内反、外反						0
	白内障						0
	判定保留						0
	鼻涙管閉塞						0
	その他		2				2
小計		0	4	0	0	0	4
皮膚	湿疹						0
	アトピー性皮膚炎						0
	血管腫・母斑						0
	その他						0
小計		0	0	0	0	0	0
腎泌尿器性	停留睾丸	1					1
	陰嚢水腫						0
	包茎		2				2
	移動性睾丸		4			3	7
	精索水腫						0
	尿所見のみ						0
	腎疾患						0
	尿路感染症						0
	その他		2	1			3
小計	1	8	1	0	3	13	
血液	貧血						0
	その他		1				1
	小計	0	1	0	0	0	1
内分泌・代謝			2			1	3
染色体	ダウン症						0
	その他						0
	小計	0	0	0	0	0	0
外表奇形		1					1
その他		1	2				3
発達	運動発達遅滞		3	3	2		8
	言語発達遅滞	1	1	1		1	4
	精神発達遅滞						0
	社会性発達の障害						0
	多動傾向中心の発達障害						0
	自閉傾向中心の発達障害						0
	その他		1				1
小計	1	5	4	2	1	13	

※令和2年5月末現在

資料) 母子保健事業報告書



(3-4) 1歳6ヶ月児健康診査受診率の推移

表16 1歳6ヶ月児健康診査受診率

	平成26年度	平成27年度	平成28年度	平成29年度	平成30年度	令和元年度
石川県	97.5	97.8	98.2	98.3	98.1	98.1
管内	96.9	97.5	98.7	97.9	98.0	97.8
かほく市	96.8	95.0	97.9	96.9	97.7	98.5
白山市	98.1	98.1	98.5	98.0	97.5	96.7
野々市市	95.4	97.5	98.7	98.7	99.3	99.3
津幡町	95.7	97.5	99.4	97.7	97.6	97.4
内灘町	98.8	97.5	99.1	96.1	97.4	97.9

\*母子保健の主要指標

図3 1歳6ヶ月児健康診査受診率

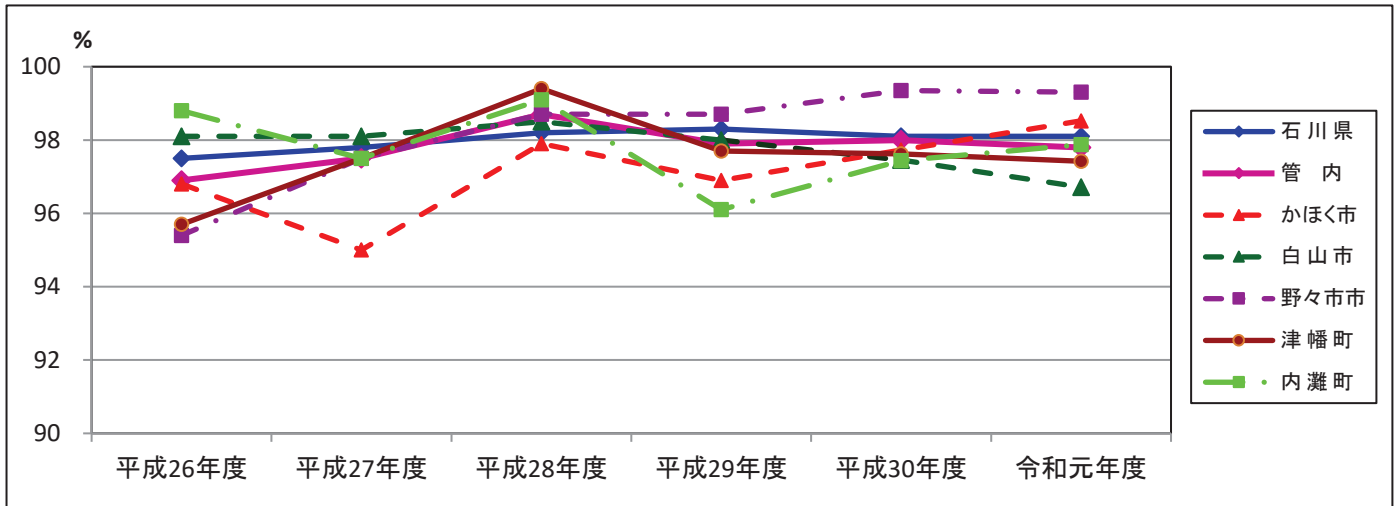

(3-5) 1歳6ヶ月児精密検査受診率の推移

表17 1歳6ヶ月児精密検査受診率の推移

	平成26年度	平成27年度	平成28年度	平成29年度	平成30年度	令和元年度
石川県	86.3	77.6	84.7	85.9	85.8	90.2
管内	91.3	91.4	86.3	85.3	91.6	91.7
かほく市	100.0	89.5	100.0	100.0	100.0	100.0
白山市	90.9	90.3	83.0	83.3	88.5	93.8
野々市市	88.9	92.3	87.5	75.0	85.7	80.0
津幡町	60.0	100.0	80.0	100.0	100.0	100.0
内灘町	100.0	92.9	94.1	90.5	100.0	86.7

\*母子保健事業報告書

図4 1歳6ヶ月児精密検査受診率

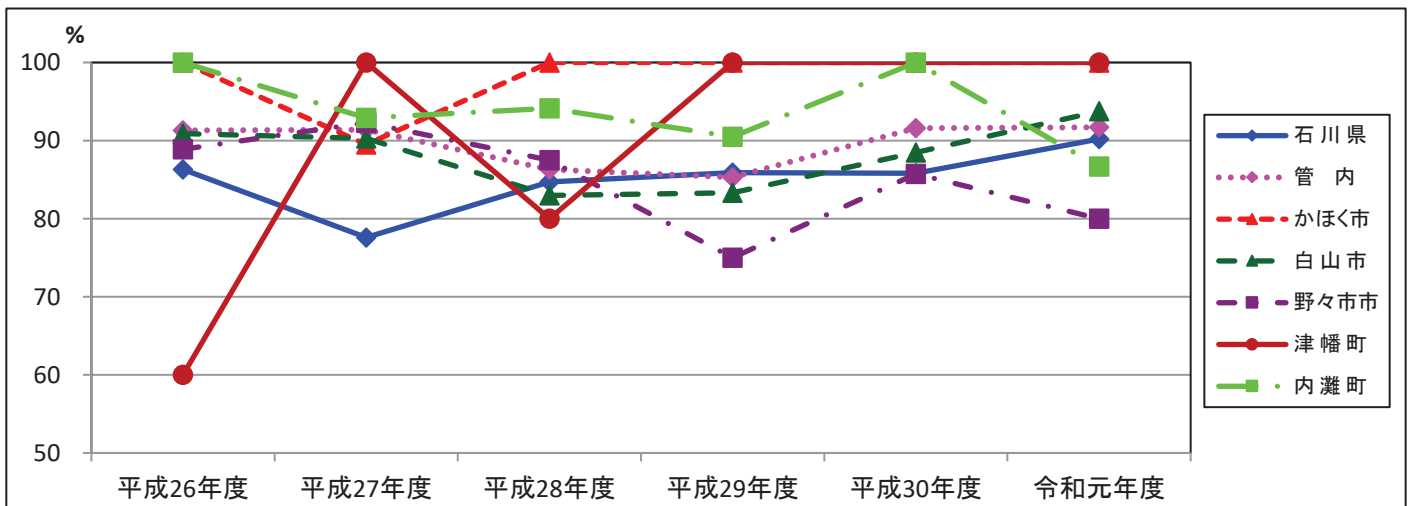

(3-6) 1歳6ヶ月児健康診査未受診者の把握率

表18 1歳6ヶ月児健康診査未受診者把握率の推移

	平成25年度	平成26年度	平成27年度	平成28年度	平成29年度	平成30年度
石川県	100.0	98.8	100.0	97.6	96.8	99.4
管内	100.0	100.0	100.0	96.9	94.1	100.0
かほく市	100.0	100.0	100.0	100.0	100.0	100.0
白山市	100.0	100.0	100.0	92.9	84.2	100.0
野々市市	100.0	100.0	100.0	100.0	100.0	100.0
津幡町	100.0	100.0	100.0	100.0	100.0	100.0
内灘町	100.0	100.0	100.0	100.0	100.0	100.0

\*母子保健事業報告書

図5 1歳6ヶ月児健康診査未受診者把握率の推移

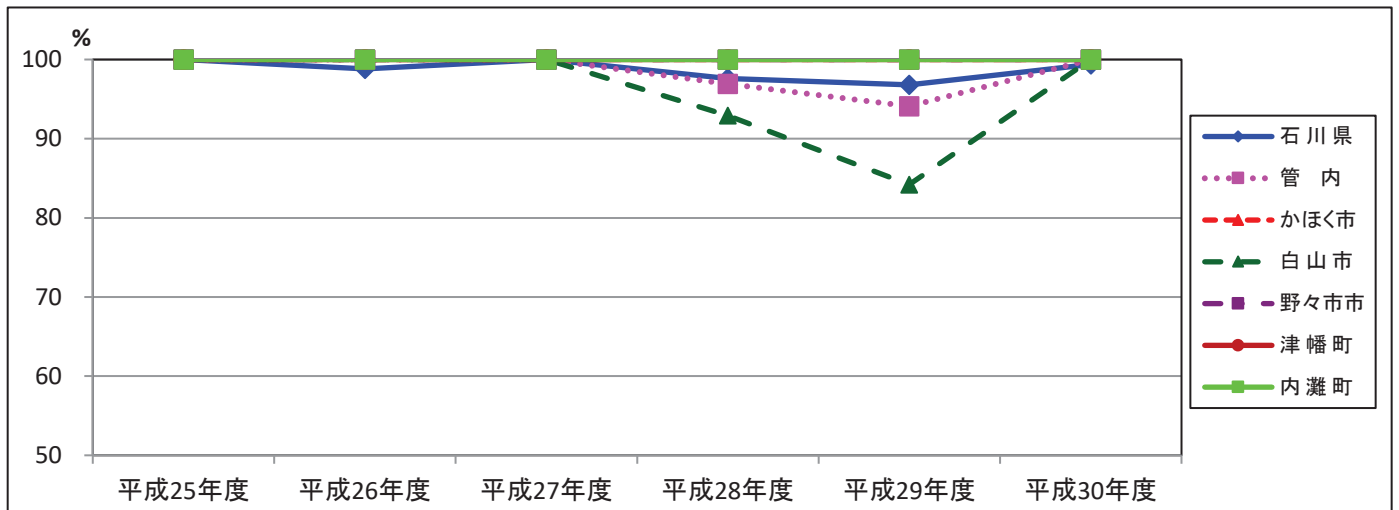

(4) 3歳児健康診査  
 (4-1) 3歳児健康診査受診状況

表19 3歳児健康診査受診状況 1/2

(令和元年度)

			かほく市	白山市	野々市市	津幡町	内灘町	管内		
対	象	人 員 (実人数)	302	1034	593	340	176	2,445		
受	診	人 員 (実人数)	299	1003	589	333	171	2,395		
受	診	率 %	99.0	97.0	99.3	97.9	97.2	98.0		
幼児の生活習慣 (実人数)	朝食の摂取状況	いつも食べている	285	865	584	298	154	2,186		
		食べていない時がある	14	126	4	34	15	193		
		食べていない	0	3	0	0	2	5		
		その他	0	0	0	0	0	0		
		未記入・不明	0	9	1	1	0	11		
	就寝時間	22時より前	212	689	446	229	96	1,672		
		22時より前時以降	87	313	143	103	75	721		
		未記入・不明	0	1	0	1	0	2		
	起床時間	8時より前	284	938	566	311	161	2,260		
		8時以降	15	64	23	21	10	133		
		未記入・不明	0	1	0	1	0	2		
	テレビ・ビデオの視聴時間	2時間未満	166	689	357	176	79	1,467		
		2時間以上	132	303	230	149	91	905		
未記入・不明		1	11	2	8	1	23			
身長発育 (実人数)	カウプ指数	3パーセント以下	1	14	20	2	0	37		
		3～97パーセント未満	291	973	562	328	166	2,320		
		97パーセント以上	7	15	7	3	5	37		
		未計測	0	1	0	0	0	1		
尿検査	検査総数		298	957	577	315	166	2,313		
	蛋白+以上		1	10	7	26	0	44		
	糖±以上		0	5	0	0	2	7		
疾病・発達状況 (延人員)	疾病・発達の有所見の内訳	疾病	異常なし (実人数)	218	725	414	189	93	1,639	
			異常あり (実人数)	81	278	175	144	78	756	
		(再掲)	異常ありの内訳	骨・関節	3	8	2	2	1	16
				循環器	7	14	6	4	8	39
				呼吸器	0	2	0	5	7	14
				消化器	4	7	3	2	2	18
				神経・筋	0	5	0	2	1	8
				耳鼻・咽喉	9	24	8	21	3	65
				眼	27	136	88	50	13	314
				皮膚	13	13	14	12	12	64
				腎・泌尿器・性器	12	72	49	41	13	187
				代謝・内分泌	0	3	1	2	1	7
				血液	1	0	0	2	0	3
				染色体	0	2	0	1	0	3
				外表奇形	0	1	0	0	0	1
				低身長	4	15	14	0	9	42
	その他	10	20	8	21	16	75			
	発達	異常なし	異常なし	278	921	548	289	131	2,167	
			異常あり	21	82	41	44	40	228	
		(再掲)	異常ありの内訳	運動発達の問題	0	5	6	4	1	16
				言語発達の問題	13	56	24	28	22	143
				精神発達の問題	4	5	6	12	15	42
				社会性発達の問題	4	28	8	17	15	72
多動傾向中心の発達障害				3	21	6	10	7	47	
自閉傾向中心の発達障害				1	7	2	7	8	25	
その他	0	3	2	3	2	10				

表19 3歳児健康診査受診状況 2/2

(令和元年度)

		かほく市	白山市	野々市市	津幡町	内灘町	管内	
総合判定	異常なし (実人数)	182	684	384	160	75	1,485	
	異常あり (実人数)	117	319	205	173	96	910	
	異常ありの内訳 (実人数)	要指導	2	13	4	5	4	28
		要観察	39	20	20	41	44	164
		要精検	49	217	155	78	16	515
		要医療	3	8	2	5	3	21
管理中		24	61	24	44	29	182	
育児支援の要否 (延人員)	支援不要 (実人数)	274	930	587	315	157	2,263	
	要支援 (実人数)	25	73	2	18	14	132	
	要支援の内訳 (延人員)	① 強い育児不安、育児疲れ、孤立	13	37	0	3	9	62
		② 虐待・虐待疑い	1	4	0	0	1	6
		③ 不適切な育児行動 (マルトリートメント)	2	13	0	1	0	16
		④ 若年の親	0	0	0	0	0	0
		⑤ ひとり親	1	5	1	1	1	9
		⑥ 外国人の母親	0	0	0	0	0	0
		⑦ 親の疾患・性格、薬物	2	14	1	6	3	26
		⑧ 経済・生活状況の不安定さ	1	4	0	0	0	5
		⑨ DV・家族の問題	1	8	0	1	2	12
		⑩ 児の疾病や障害	5	7	0	3	1	16
⑪ その他		3	2	0	3	0	8	

※令和2年5月末現在

資料) 母子保健事業報告書

- ① 主訴が多い。不安感が強い。疲労感が強い。育児ストレスが強い。親族・近隣友人からの孤立。
- ② 虐待歴あり。兄弟への虐待歴あり。関係機関からの事前情報あり。
- ③ 育児能力の問題。子供とのかかわりが少ない。偏った育児信念。体罰の肯定。育児知識の不足。発達に理解がない。事故防止不足。予防接種を受けさせていない。
- ④ 若年の親（10代の親）であって、支援が必要とされる人。
- ⑤ ひとり親であって、支援が必要とされる人。
- ⑥ 外国人の親であって、支援が必要とされる人。
- ⑦ 精神疾患、薬物・アルコール問題、脅迫的、うつ的、性格の問題、知的障害、成育歴の問題
- ⑧ 経済不安、無職、不安定な就労（転職の繰り返し、パート）、家事能力が低い、劣悪な生活環境

(4-2) 3歳児健康診査未受診者の状況把握

表20 3歳児健康診査未受診者の状況把握

(平成30年度)

未受診者数	未受診者の対応状況						未受診者把握率 b+c+d+e+f+g %	区分	把握方法(延人員)										未受診理由(延人員)					支援の要否						
	次年度受診済み 実人員 a	未受診者で現認できた者 実人員 b	未受診者で現認できなかった者 実人員 c	内訳					①児の現認方法		②児の状況把握のための連絡方法						児の理由			保護者の理由		支援不要 実人員 h	要支援 実人員 i	主な支援理由 (延人員)						
				児の状況把握できた者 実人員 e	児の状況把握できなかった者 実人員 f	連絡しなかった者 実人員 g			家庭訪問	保育所訪問	来所・教室・その他の健診等	その他	家庭訪問	保育所訪問	来所・教室・その他の健診等	保護者への電話連絡	関係機関からの情報収集	未受診者連絡票等	その他	入院・施設入所中	医療機関管理中			保育所入所	その他	転出	実際には住んでいない	仕事が休めない	その他	
																														*保健師もしくは関係機関による児の目視確認
管内	50	32	10	8	8		100.0	c	1	6	4								5	3	0	0	2	5	7	3	2	1		
								e											0	0	0	5	0	0	0	0	0	0	0	0
								f											0	0	0	0	0	0	0	0	0	0	0	
かほく市	3	3					100.0	c																						
								e																						
								f																						
白山市	31	20	8	3	3		100.0	c		5	4							4	3		1	1	4	6	2	1	1			
								e																						
								f											2		3				3					
野々市市	4		1	3	3		100.0	c	1																					
								e																						
								f																						
津幡町	7	6		1	1		100.0	c																						
								e																						
								f																						
内灘町	5	3	1	1	1		100.0	c		1									1							1	1			
								e																						
								f																						

## (4-3) 3歳児精密検査

表21 3歳児精密検査による診断内容 1/2

(令和元年度)

		かほく市	白山市	野々市市	津幡町	内灘町	管内
要精密検査対象者数		56	220	166	78	16	536
受診者数※		54	178	128	66	13	439
異常の有無	異常なし	15	37	35	29	4	120
	異常あり	39	141	93	37	9	319
受診率		96.4	80.9	77.1	84.6	81.3	81.9
異常発見数 総計(延人員)		41	189	130	46	9	415
骨関節	臼蓋形成不全・疑い						0
	股関節脱臼・亜脱臼						0
	股関節開排制限						0
	内反足・外反足						0
	O脚・X脚						0
	ばち指						0
	下腿内捻						0
	内旋筋拘縮						0
	その他		3				3
小計		0	3	0	0	0	3
循環器	心雑音	1					1
	先天性心疾患		1				1
	不整脈						0
	その他		1				1
小計		1	2	0	0	0	3
呼吸器	喘息						0
	その他						0
	小計	0	0	0	0	0	0
消化器	そけいヘルニア		1				1
	臍ヘルニア		1				1
	その他	1	1	2			4
	小計	1	3	2	0	0	6
神経・筋	筋緊張異常						0
	中枢性協調障害						0
	脳性小児麻痺						0
	斜頸						0
	痙攣性疾患						0
	二分脊髄症						0
	その他						0
小計		0	0	0	0	0	0
耳鼻咽喉	難聴・難聴疑い			1	2		3
	中耳炎	2	3		2		7
	外耳炎						0
	耳管狭窄症		1				1
	副鼻腔炎				1		1
	アデノイド		1		1		2
	扁桃肥大				1		1
	舌小帯短縮症						0
	その他	1					1
小計		3	5	1	7	0	16

表21 3歳児精密検査による診断内容 2/2

(令和元年度)

		かほく市	白山市	野々市市	津幡町	内灘町	管内
眼	遠視	3	17	11	9		40
	近視	1	11		4		16
	弱視	5	49	41	1		96
	乱視	10	26	36	7	6	85
	眼位異常(斜視)		9	2			11
	眼位異常(斜位)						0
	眼振						0
	屈折異常		3		1		4
	眼瞼下垂				1		1
	過斜筋過動症		1				1
	調整緊張			2	2		4
	角膜炎			1			1
	結膜炎						0
	睫毛、眼瞼内反、外反			1			1
	白内障		1				1
	判定保留				3		3
	鼻涙管閉塞						0
	その他	2	1	2			5
	小計	21	118	96	28	6	269
皮膚	湿疹						0
	アトピー性皮膚炎						0
	血管腫・母斑			1			1
	その他		2	1			3
	小計	0	2	2	0	0	4
泌尿器・腎臓性	停留嚢丸						0
	陰嚢水腫		1	1			2
	包茎	5	6	1	1		13
	移動性嚢丸		7		1	2	10
	精索水腫						0
	尿所見のみ	1	5	9	5		20
	腎疾患		1	2			3
	尿路感染症						0
	その他		4	3	1		8
小計	6	24	16	8	2	56	
血液	貧血						0
	その他						0
	小計	0	0	0	0	0	0
内分泌・代謝		1	7	7	0		15
染色体	ダウン症						0
	その他						0
	小計	0	0	0	0	0	0
外表奇形			0		0		0
その他		2	4	2	0	1	9
発達	運動発達遅滞						0
	言語発達遅滞	1	9	3	2		15
	精神発達遅滞	3	7				10
	社会性発達の障害	2	5	0	1	0	8
	多動傾向中心の発達障害	1	2				3
	自閉傾向中心の発達障害	1	3		1		5
	その他	1		1			2
	小計	6	21	4	3	0	34

※令和2年5月末現在

資料) 母子保健事業報告書

#### (4-4) 3歳児健康診査受診率の推移

表22 3歳児健康診査受診率の推移

	平成26年度	平成27年度	平成28年度	平成29年度	平成30年度	令和元年度
石川県	96.8	97.1	97.6	97.7	98.1	97.8
管内	96.5	97.5	97.4	97.2	97.9	98.0
かほく市	96.5	96.3	96.2	97.3	97.1	99.0
白山市	97.8	98.0	97.9	95.9	98.2	97.0
野々市市	95.3	96.7	96.6	98.3	97.8	99.3
津幡町	94.7	97.8	97.0	97.1	97.0	97.9
内灘町	96.7	99.5	99.6	99.2	99.1	97.2

\*母子保健の主要指標

図6 3歳児健康診査受診率の推移

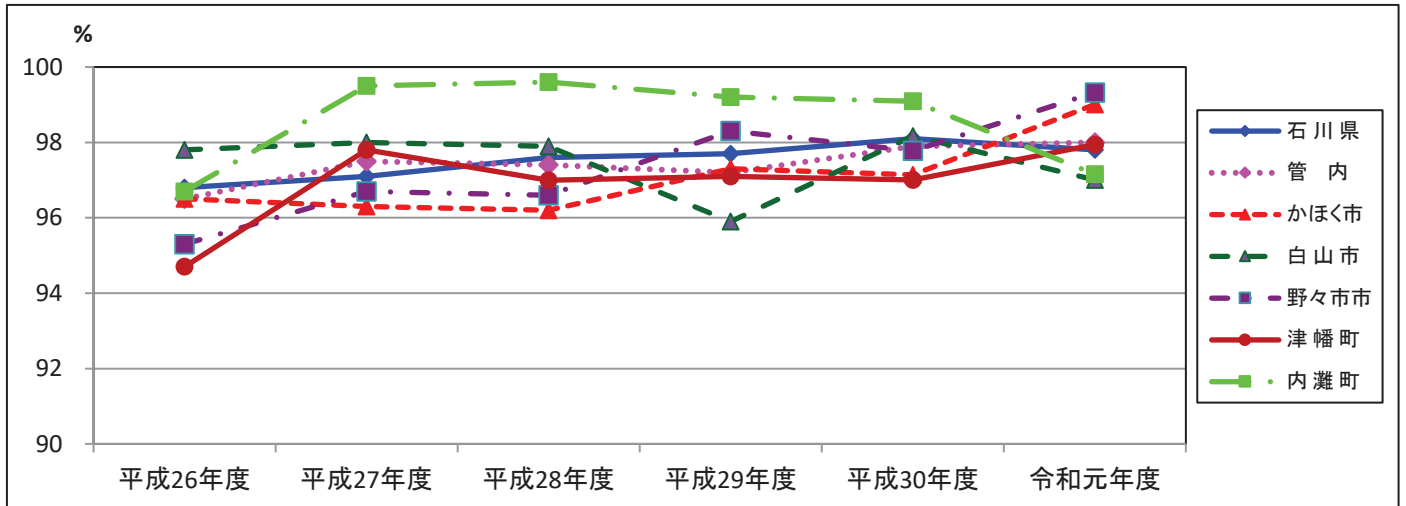

#### (4-5) 3歳児精密検査受診率

表23 3歳児精密検査受診率

	平成26年度	平成27年度	平成28年度	平成29年度	平成30年度	令和元年度
石川県	74.8	74.0	74.3	67.5	80.8	82.9
管内	78.0	76.6	78.6	75.6	84.3	81.9
かほく市	93.8	75.0	85.0	97.2	100.0	96.4
白山市	80.1	77.3	78.6	72.2	82.3	80.9
野々市市	61.5	71.2	69.8	72.5	100.0	77.1
津幡町	86.4	75.0	75.0	74.5	78.0	84.6
内灘町	87.9	84.2	91.2	76.2	87.8	81.3

\*母子保健事業報告書

図7 3歳児精密検査受診率

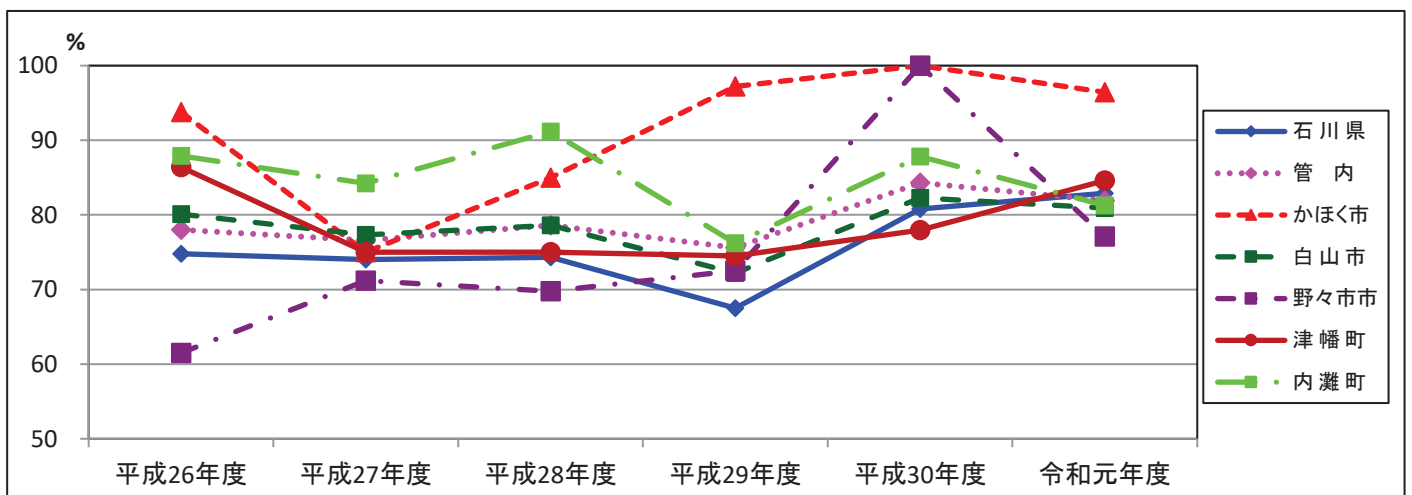



### (4-6) 3歳児健康診査未受診者把握率の推移

表24 3歳児健康診査未受診者把握率の推移

	平成25年度	平成26年度	平成27年度	平成28年度	平成29年度	平成30年度
石川県	98.7	99.7	98.6	99.1	97.2	99.4
管内	96.4	100.0	100.0	100.0	98.5	100.0
かほく市	100.0	100.0	100.0	100.0	100.0	100.0
白山市	100.0	100.0	100.0	100.0	94.7	100.0
野々市市	100.0	100.0	100.0	100.0	100.0	100.0
津幡町	84.2	100.0	100.0	100.0	111.1	100.0
内灘町	100.0	100.0	100.0	100.0	100.0	100.0

\*母子保健の主要指標

図8 3歳児健康診査未受診者把握率の推移

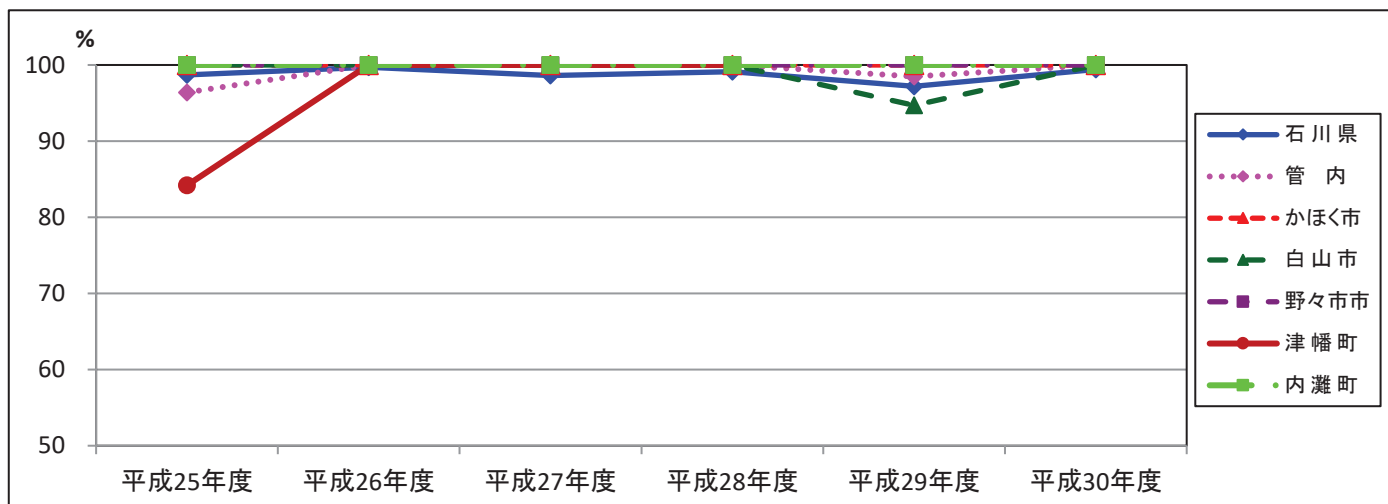

(5) 歯科健康診査  
 (5-1) 妊婦歯科健康診査

表25 妊婦歯科健康診査 (令和元年度)

	対象人員 人	受診人員 人	受診率 %	歯の状況										歯科疾患の状況						全身疾患 人		
				現在歯数 本	う歯		口腔清潔			歯牙沈着物			歯周疾患			不正咬合 延人	歯の形の異常 延人	歯数異常 延人	口腔粘膜疾患 延人		その他 延人	
					処置歯数 本	未処置歯数 本	よくできる 人	普通 人	悪い 人	不明 人	あり 人	なし 人	不明 人	歯肉炎 延人	歯槽膿漏 延人							妊娠性エプリス 延人
管内	2,098	895	42.7	25,207	6,874	1,212	218	519	54	104	528	312	55	340	107	0	61	3	10	1	18	0
かほく市	297	98	33.0	2,803	531	44	0	0	0	98	26	72	0	1	0							
白山市	766	342	44.6	9,497	2,881	372	98	225	19	0	220	121	1	175	51		23	1	5		3	
野々市市	619	319	51.5	9,084	2,565	601	76	217	26	0	214	105	0	164	56		36	2	5	1	2	
津幡町	252	89	35.3	2,473	683	61	30	49	9	1	68	14	7	0	0							
内灘町	164	47	28.7	1,350	214	134	14	28	0	5	0	0	47	0	0		2				13	

注) 1. 「現在歯数」は、現在残っている歯の数を、「う歯」は、処置歯と未処置歯に分けて記載すること。  
 2. 「口腔清潔」は、歯磨きの状況について、「歯牙沈着物」は、沈着物の有無について記載すること。  
 3. 「全身疾患」は、歯科に影響を及ぼす全身性の疾患で、例えば糖尿病、白血病などを記載すること。

(5-2) 1歳6ヶ月児歯科健康診査

表26 1歳6ヶ月児歯科健康診査 (令和元年度)

	対象者数 人	受診者数 人	受診率 %	う歯のない者				う歯のある者					う歯の総数 本	うち処置歯数 本	う蝕有病者率 %	一人平均う歯数 本	軟組織の異常 人	咬合異常 人	その他の異常 人
				O1型 人	O2型 人	不詳 人	計 人	A型 人	B型 人	C型 人	不詳 人	計 人							
管内	2,250	2,200	97.8	2,002	180	0	2,182	17	1	0	0	18	40	3	0.8	0.02	27	123	52
かほく市	271	267	98.5	207	60		267	0	0			0	0		0.0	0.00	0	6	0
白山市	944	913	96.7	842	65		907	6				6	10	1	0.7	0.01	19	57	27
野々市市	576	572	99.3	508	54		562	9	1			10	24		1.7	0.04	4	42	18
津幡町	271	264	97.4	262			262	2				2	6	2	0.8	0.02	0	11	7
内灘町	188	184	97.9	183	1		184								0.0	0.00	4	7	0

(5-3) 3歳児歯科健康診査

表27 3歳児歯科健康診査 (令和元年度)

	対象者数 人	受診者数 人	受診率 %	う歯のない者 ③ O型 人	う歯のある者						う歯の総数 本	うち処置歯数 本	う蝕有病者率 %	一人平均う歯数 本	軟組織の異常 人	咬合異常						その他の異常 人		
					A型 人	B型 人	C1型 人	C2型 人	不詳 人	計 ④ 人						内訳								
																反対咬合 人	上顎前突過蓋 人	開咬 人	叢生 人	正中離開 人	その他 人			
管内	2,445	2,394	97.9	2,195	161	33	1	4	0	199	552	101	8.3	0.23	19	199	91	27	30	35	5	14	39	
かほく市	302	299	99.0	270	23	6				29	70	1	9.7	0.23		11	8		1				2	1
白山市	1,034	1,002	96.9	927	60	13	1	1		75	206	50	7.5	0.21	12	101	39	22	16	17	2	5	11	
野々市市	593	589	99.3	540	42	5		2		49	140	14	8.3	0.24	5	56	28	4	11	12	2	2	23	
津幡町	340	333	97.9	297	29	7				36	112	34	10.8	0.34		9	5		2			2	4	
内灘町	176	171	97.2	161	7	2		1		10	24	2	5.8	0.14	2	22	11	1		6	1	3		

(6) 新生児訪問率 (市町実施分)

表28 新生児訪問率 (市町実施分) (%)

	平成26年度	平成27年度	平成28年度	平成29年度	平成30年度	令和元年度
石川県	98.0	98.6	99.5	99.5	99.2	99.6
管内	98.5	96.7	100.0	99.4	98.9	99.2
かほく市	96.2	98.8	100.0	100.0	100.0	100.0
白山市	100.0	94.9	100.0	100.0	97.8	98.7
野々市市	100.0	100.0	100.0	100.0	99.5	99.5
津幡町	95.7	100.0	100.0	100.0	100.0	99.6
内灘町	95.3	87.1	100.0	92.9	99.0	97.0

\*母子保健の主要指標

図9 新生児訪問率の推移(市町実施分)

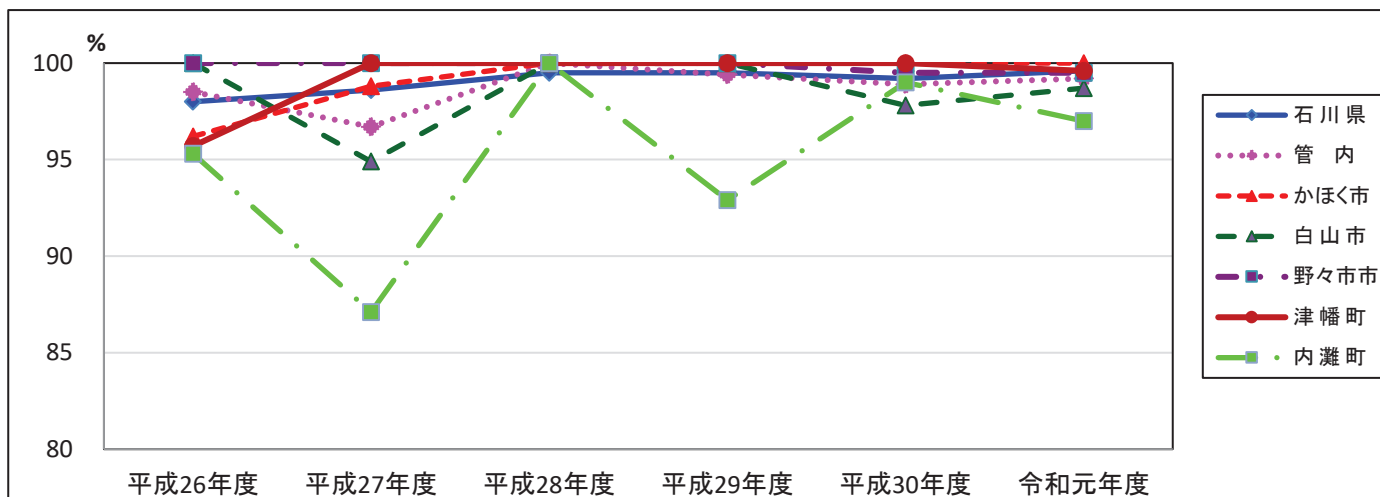



(8) 母体保護

(8-1) 人工妊娠中絶

表30 人工妊娠中絶件数 (年齢階級、妊娠週別) (令和元年)

		総数	20歳未満	20～24歳	25～29歳	30～34歳	35～39歳	40～44歳	45～49歳	50歳以上
総数		419	27	102	81	80	85	39	5	0
週数	7週以前	268	16	55	51	50	60	32	4	
	8～11週	149	11	47	29	29	25	7	1	
	12～15週	2			1	1				
	16～19週	0								
	20～21週	0								

\*管内医療機関報告数

表31 人工妊娠中絶件数年次推移

	総数	7週以前	8～11週	12～15週	16～19週	20～21週	不詳
平成15年	328	250	72	2	2	2	-
平成16年	323	263	56	1	1	2	-
平成17年	304	224	77	1	1	1	-
平成18年	292	215	77	-	-	-	-
平成19年	267	186	81	-	-	-	-
平成20年	236	174	62	-	-	-	-
平成21年	251	188	63	-	-	-	-
平成22年	210	155	55	-	-	-	-
平成23年	282	187	95	-	-	-	-
平成24年	331	206	125	-	-	-	-
平成25年	354	218	136	-	-	-	-
平成26年	404	226	177	1	-	-	-
平成27年	368	221	146	-	-	1	-
平成28年	374	213	157	-	2	-	2
平成29年	395	236	158	-	-	-	1
平成30年	489	260	226	2	-	1	-
令和元年	419	268	149	2	-	-	-

\*管内医療機関報告数

(8-2) 不妊手術

表32 不妊手術実施状況 (令和元年)

		総数	20歳未満	20～24歳	25～29歳	30～34歳	35～39歳	40～44歳	45～49歳	50歳以上
総数		8	0	0	1	4	3	0	0	0
男		0								
女		8			1	4	3			

\*管内医療機関報告数

※表30～32は管内医療機関で実施された人工妊娠中絶及び不妊手術の件数であり、管内の人工妊娠中絶及び不妊手術の全数を把握したものではない。



## 5 感 染 症 对 策

5 - 1 結核

5 - 2 予防接種





## 5-1 結核

### (1) 結核登録者受療状況

表1 結核登録者受療状況 (令和元年12月31日現在)

	総数	活動性結核						不活動性結核	活動性不明	
		総数	肺結核活動性			肺外結核活動性				
			総数	登録時喀痰塗沫陽性	登録時その他の結核菌陽性		登録時菌陰性その他			
石川中央	計	42	15	10	5	4	1	5	27	-
	入院	5	5	2	2	-	-	3	-	-
	通院	10	10	8	3	4	1	2	-	-
	治療なし	27	-	-	-	-	-	-	27	-
	不明	-	-	-	-	-	-	-	-	-

### (2) 結核登録者移動状況

表2 結核登録者移動状況 (令和元年12月31日現在)

	H30年末現在 (A)	本年中新登録			令和元年中登録除外						令和元年12月31日現在 (A)+(B)-(C)	
		新規	転入	計 (B)	死亡		治癒	転出	その他	計 (C)		
					結核	その他						
管内計	55	18	4	22	-	9	23	3	-	35	42	
市町別	かほく市	6	1	-	1	-	-	2	1	-	3	4
	白山市	28	10	1	11	-	4	13	-	-	17	22
	野々市市	6	2	3	5	-	2	3	-	-	5	6
	津幡町	9	3	-	3	-	1	4	-	-	5	7
	内灘町	6	2	-	2	-	2	1	2	-	5	3

### (3) 結核登録と活動性分類

表3 結核登録と活動性分類 (市町別) (令和元年12月31日現在)

	総数	活動性結核						不活動性結核	活動性不明	有病率活動性全結核 人口10万対	総登録率 人口10万対	潜在性結核感染症 (別掲)	
		総数	肺結核活動性			肺外結核活動性							
			総数	登録時喀痰塗沫陽性	登録時その他の結核菌陽性		登録時菌陰性その他						
管内計	42	15	10	5	4	1	5	27	-	5.7	15.9	7	
市町別	かほく市	4	1	1	-	1	-	-	3	-	2.9	11.5	1
	白山市	22	8	7	4	2	1	1	14	-	7.3	20.0	4
	野々市市	6	3	-	-	-	-	3	3	-	5.3	10.6	-
	津幡町	7	3	2	1	1	-	1	4	-	8.2	19.0	1
	内灘町	3	-	-	-	-	-	-	3	-	0.0	11.3	1

## 5-2 予防接種

### (1) 予防接種実施体制

表1 予防接種実施体制

(令和元年度)

		各市町の実施体制					予防接種法	
		かまく市	白山市	野々市市	津幡町	内灘町	対象者	標準的な接種期間
四種混合	1期	生後3ヶ月～7歳6ヶ月になる前日 個別通年	生後3ヶ月～7歳6ヶ月になる前日 個別通年	生後3ヶ月～7歳6ヶ月になる前日 個別通年	生後3ヶ月～7歳6ヶ月になる前日 個別通年	生後3ヶ月～7歳6ヶ月になる前日 個別通年	生後3～90ヶ月に至るまでの間にある者	生後3～12ヶ月まで
	1期追加							1期初回接種(3回)終了後12～18ヶ月間隔をおく
	2期							11歳
不活化ポリオ単抗原		生後3ヶ月～7歳6ヶ月になる前日 個別通年	生後3ヶ月～7歳6ヶ月になる前日 個別通年	生後3ヶ月～7歳6ヶ月になる前日 個別通年	生後3ヶ月～7歳6ヶ月になる前日 個別通年	生後3ヶ月～7歳6ヶ月になる前日 個別通年	生後3～90ヶ月に至るまでの間にある者	
BCG		1歳になる前日 個別通年	1歳になる前日 個別通年	1歳になる前日 個別通年	1歳になる前日 個別通年	1歳になる前日 個別通年	1歳に至るまでの間にある者	生後5～8ヶ月まで
麻疹・風しん	1期	1歳～2歳になる前日 個別通年	1歳～2歳になる前日 個別通年	1歳～2歳になる前日 個別通年	1歳～2歳になる前日 個別通年	1歳～2歳になる前日 個別通年	生後12ヶ月～24ヶ月に至るまでの間にある者	
	2期	小学校就学前の1年間 個別通年	小学校就学前の1年間 個別通年	小学校就学前の1年間 個別通年	小学校就学前の1年間 個別通年	小学校就学前の1年間 個別通年	5～7歳未満の者で、小学校就学の1年前から就学の日の前日までの間にある者	
日本脳炎	1期初回	生後6ヶ月～7歳6ヶ月になる前日 個別通年	生後6ヶ月～7歳6ヶ月になる前日 個別通年	生後6ヶ月～7歳6ヶ月になる前日 個別通年	生後6ヶ月～7歳6ヶ月になる前日 個別通年	生後6ヶ月～7歳6ヶ月になる前日 個別通年	生後6～90ヶ月に至るまでの間にある者	3歳
	1期追加							4歳
	2期							9歳
Hib感染症	初回	生後2ヶ月～5歳になる前日 個別通年	生後2ヶ月～5歳になる前日 個別通年	生後2ヶ月～5歳になる前日 個別通年	生後2ヶ月～5歳になる前日 個別通年	生後2ヶ月～5歳になる前日 個別通年	生後2～60ヶ月に至るまでの間にある者	生後2～7ヶ月まで
	追加							初回終了後7～13ヶ月間隔をおく
小児の肺炎球菌感染症	初回	生後2ヶ月～5歳になる前日 個別通年	生後2ヶ月～5歳になる前日 個別通年	生後2ヶ月～5歳になる前日 個別通年	生後2ヶ月～5歳になる前日 個別通年	生後2ヶ月～5歳になる前日 個別通年	生後2～60ヶ月に至るまでの間にある者	生後2～7ヶ月まで
	追加							初回終了後60日以上の間隔を置いて、生後12～15ヶ月まで
水痘	定期	1～3歳になる前日 個別通年	1～3歳になる前日 個別通年	1～3歳になる前日 個別通年	1～3歳になる前日 個別通年	1～3歳になる前日 個別通年	生後12～36ヶ月に至るまでの間にある者	1回目は生後12～15ヶ月まで、2回目は1回目終了後6～12か月間隔をおく
B型肝炎		生後2ヶ月～1歳になる前日 個別通年	生後2ヶ月～1歳になる前日 個別通年	生後2ヶ月～1歳になる前日 個別通年	生後2ヶ月～1歳になる前日 個別通年	生後2ヶ月～1歳になる前日 個別通年	1歳に至るまでの間にある者	生後2～9ヶ月まで
HPVウイルス感染症		小学校6年生～高校1年生に相当する年齢の女子 個別通年(積極的勧奨はせず)	小学校6年生～高校1年生に相当する年齢の女子 個別通年(積極的勧奨はせず)	小学校6年生～高校1年生に相当する年齢の女子 個別通年(積極的勧奨はせず)	小学校6年生～高校1年生に相当する年齢の女子 個別通年(積極的勧奨はせず)	小学校6年生～高校1年生に相当する年齢の女子 個別通年(積極的勧奨はせず)	12歳になる年度の初日～16歳になる年度の末日までの間にある女子	中学1年生になる年度
予防接種全般	周知方法	予定表配布、赤ちゃん訪問時配布(ロタ・BCG・ヒブ・肺炎・四混・MR1期・水痘・B肝) 個別郵送	予定表配布、個別郵送	予定表配布、個別郵送	個別郵送、赤ちゃん訪問時に配付(BCG、4混、Hib、小児肺炎球菌、B肝)健診時配布(日本脳炎1期)	予定表配布、個別郵送		
	未接種者への対応	各健診時に接種勧奨、広報、就学時健診に接種勧奨通知、BCG、MR未接種者には電話による接種勧奨	各健診時に勧奨、ハガキによる受診勧奨通知、電話による勧奨、就学時健診案内に接種勧奨通知を同封、広報、保育所・幼稚園等にポスター掲示	各健診時に接種勧奨、広報、ラジオ、ハガキによる接種勧奨通知、TELによる勧奨、就学時健診案内に接種勧奨通知を同封、就学時健診時に接種勧奨	各健診時に接種勧奨、広報、ハガキによる接種勧奨個別通知(就学前の児、二種混合(小6))、就学時健診時に接種勧奨チラシ配付依頼、学校の保健だよりにより接種勧奨(二種混合)の掲載を依頼、MR1期、MR2期、BCG未接種者については、電話での接種勧奨	各健診時に接種勧奨、広報、ハガキによる接種勧奨通知(BCG・MR1期・2期)、就学時健診案内に接種勧奨通知を同封		

※ 日本脳炎：平成17年5月30日～平成22年3月31日にかけての接種の積極的勧奨の差し控えにより予防接種を受ける機会を逸した平成7年4月2日～平成19年4月1日生まれて4回の接種を受けていない人は20歳未満であれば定期接種として残りの回数分を受けることが可能。

※ 平成24年9月に不活化ポリオ単抗原ワクチン、平成24年11月に4種混合ワクチンが導入。

※ 平成25年4月にHPVワクチン導入。

※ 平成26年10月に水痘ワクチン導入。

※ 平成28年10月にB型肝炎ワクチン導入。

(2) 予防接種実施状況  
表2-1 二種混合

区分	第1期			第2期		
	初回接種		追加接種			
	第1回	第2回				
接種者数	総計	0歳	0	0	0	
		1歳	0	0	0	
		2歳	0	0	0	
		3歳	0	0	0	
		4歳	0	0	0	
		5歳	0	0	0	
		6歳	0	0	0	
		7歳	0	0	0	
		11歳				1,320
		12歳				798
	計	0	0	0	2,118	
	白山市	0歳	0	0	0	
		1歳	0	0	0	
		2歳	0	0	0	
		3歳	0	0	0	
		4歳	0	0	0	
		5歳	0	0	0	
		6歳	0	0	0	
		7歳	0	0	0	
		11歳				507
		12歳				379
	計	0	0	0	886	
	野々市市	0歳	0	0	0	
		1歳	0	0	0	
		2歳	0	0	0	
		3歳	0	0	0	
		4歳	0	0	0	
		5歳	0	0	0	
		6歳	0	0	0	
		7歳	0	0	0	
		11歳				273
		12歳				133
	計	0	0	0	406	
	かほく市	0歳	0	0	0	
		1歳	0	0	0	
		2歳	0	0	0	
		3歳	0	0	0	
		4歳	0	0	0	
		5歳	0	0	0	
		6歳	0	0	0	
		7歳	0	0	0	
		11歳				272
		12歳				57
	計	0	0	0	329	
	津幡町	0歳	0	0	0	
1歳		0	0	0		
2歳		0	0	0		
3歳		0	0	0		
4歳		0	0	0		
5歳		0	0	0		
6歳		0	0	0		
7歳		0	0	0		
11歳					189	
12歳					133	
計	0	0	0	322		
内灘町	0歳	0	0	0		
	1歳	0	0	0		
	2歳	0	0	0		
	3歳	0	0	0		
	4歳	0	0	0		
	5歳	0	0	0		
	6歳	0	0	0		
	7歳	0	0	0		
	11歳				79	
	12歳				96	
計	0	0	0	175		

(2) 予防接種実施状況  
表 2-2 三種混合

区分		第 1 期				
		初回接種			追加接種	
		第1回	第2回	第3回		
接種者数	総計	0 歳	0	0	0	0
		1 歳	0	0	0	0
		2 歳	0	0	0	0
		3 歳	0	0	0	0
		4 歳	0	0	0	0
		5 歳	0	0	0	0
		6 歳	0	0	0	0
		7 歳	0	0	0	0
		11 歳				
		12 歳				
	計	0	0	0	0	
	白山市	0 歳	0	0	0	0
		1 歳	0	0	0	0
		2 歳	0	0	0	0
		3 歳	0	0	0	0
		4 歳	0	0	0	0
		5 歳	0	0	0	0
		6 歳	0	0	0	0
		7 歳	0	0	0	0
		11 歳				
		12 歳				
	計	0	0	0	0	
	野々市市	0 歳	0	0	0	0
		1 歳	0	0	0	0
		2 歳	0	0	0	0
		3 歳	0	0	0	0
		4 歳	0	0	0	0
		5 歳	0	0	0	0
		6 歳	0	0	0	0
		7 歳	0	0	0	0
		11 歳				
		12 歳				
	計	0	0	0	0	
	かほく市	0 歳	0	0	0	0
		1 歳	0	0	0	0
		2 歳	0	0	0	0
		3 歳	0	0	0	0
		4 歳	0	0	0	0
		5 歳	0	0	0	0
		6 歳	0	0	0	0
		7 歳	0	0	0	0
		11 歳				
		12 歳				
	計	0	0	0	0	
	津幡町	0 歳	0	0	0	0
		1 歳	0	0	0	0
		2 歳	0	0	0	0
		3 歳	0	0	0	0
		4 歳	0	0	0	0
		5 歳	0	0	0	0
6 歳		0	0	0	0	
7 歳		0	0	0	0	
11 歳						
12 歳						
計	0	0	0	0		
内灘町	0 歳	0	0	0	0	
	1 歳	0	0	0	0	
	2 歳	0	0	0	0	
	3 歳	0	0	0	0	
	4 歳	0	0	0	0	
	5 歳	0	0	0	0	
	6 歳	0	0	0	0	
	7 歳	0	0	0	0	
	11 歳					
	12 歳					
計	0	0	0	0		

表 2 - 3 四種混合

区分		初回接種			追加接種	
		第1回	第2回	第3回		
接種者数	総計	0 歳	2,075	2,079	2,039	4
		1 歳	50	75	123	1,624
		2 歳	1	3	3	435
		3 歳	1	2	1	97
		4 歳	1	2	3	36
		5 歳	1	4	6	33
		6 歳	0	1	3	32
		7 歳	1	2	1	7
		計	2,130	2,168	2,179	2,268
	白山市	0 歳	834	822	835	0
		1 歳	2	3	14	751
		2 歳	0	0	0	120
		3 歳	1	0	0	24
		4 歳	1	1	2	7
		5 歳	1	3	2	5
		6 歳	0	0	2	3
		7 歳	0	0	0	0
		計	839	829	855	910
	野々市市	0 歳	566	580	556	2
		1 歳	1	0	4	449
		2 歳	0	2	2	85
		3 歳	0	0	1	23
		4 歳	0	0	0	9
		5 歳	0	0	4	7
		6 歳	0	0	0	17
		7 歳	0	0	0	1
		計	567	582	567	593
	かほく市	0 歳	329	330	323	0
		1 歳	0	0	5	259
		2 歳	1	0	1	15
		3 歳	0	1	0	11
		4 歳	0	1	0	7
		5 歳	0	0	0	5
		6 歳	0	0	0	1
		7 歳	0	0	0	2
		計	330	332	329	300
津幡町	0 歳	252	262	256	2	
	1 歳	0	3	10	107	
	2 歳	0	0	0	109	
	3 歳	0	1	0	17	
	4 歳	0	0	0	6	
	5 歳	0	0	0	4	
	6 歳	0	0	0	4	
	7 歳	1	1	1	4	
	計	253	267	267	253	
内灘町	0 歳	94	85	69	0	
	1 歳	47	69	90	58	
	2 歳	0	1	0	106	
	3 歳	0	0	0	22	
	4 歳	0	0	1	7	
	5 歳	0	1	0	12	
	6 歳	0	1	1	7	
	7 歳	0	1	0	0	
	計	141	158	161	212	

表3 急性灰白髄炎（単抗原IPV）

区分		初回接種			追加接種	
		第1回	第2回	第3回		
接種者数	総計	0歳	0	0	0	0
		1歳	0	0	0	0
		2歳	0	0	0	0
		3歳	0	0	0	0
		4歳	0	0	0	0
		5歳	0	0	0	0
		6歳	0	0	0	0
		7歳	0	1	2	2
		計	0	1	2	2
	白山市	0歳	0	0	0	0
		1歳	0	0	0	0
		2歳	0	0	0	0
		3歳	0	0	0	0
		4歳	0	0	0	0
		5歳	0	0	0	0
		6歳	0	0	0	0
		7歳	0	0	0	0
		計	0	0	0	0
	野々市市	0歳	0	0	0	0
		1歳	0	0	0	0
		2歳	0	0	0	0
		3歳	0	0	0	0
		4歳	0	0	0	0
		5歳	0	0	0	0
		6歳	0	0	0	0
		7歳	0	0	0	1
		計	0	0	0	1
	かほく市	0歳	0	0	0	0
		1歳	0	0	0	0
		2歳	0	0	0	0
		3歳	0	0	0	0
		4歳	0	0	0	0
		5歳	0	0	0	0
		6歳	0	0	0	0
		7歳	0	0	0	0
		計	0	0	0	0
	津幡町	0歳	0	0	0	0
		1歳	0	0	0	0
		2歳	0	0	0	0
		3歳	0	0	0	0
		4歳	0	0	0	0
		5歳	0	0	0	0
6歳		0	0	0	0	
7歳		0	1	2	1	
計		0	1	2	1	
内灘町	0歳	0	0	0	0	
	1歳	0	0	0	0	
	2歳	0	0	0	0	
	3歳	0	0	0	0	
	4歳	0	0	0	0	
	5歳	0	0	0	0	
	6歳	0	0	0	0	
	7歳	0	0	0	0	
	計	0	0	0	0	

表4 麻しん・風しん

区分		第1期	第2期
接種者数	総計	1 歳	2,131
		5 歳	1,467
		6 歳	902
		計	2,131
	白山市	1 歳	860
		5 歳	522
		6 歳	399
		計	860
	野々市市	1 歳	550
		5 歳	351
		6 歳	206
		計	550
	かほく市	1 歳	294
		5 歳	231
		6 歳	72
		計	294
	津幡町	1 歳	227
		5 歳	208
		6 歳	136
		計	227
	内灘町	1 歳	200
		5 歳	155
		6 歳	89
		計	200



表5 日本脳炎（1/2）

区分		第1期			第2期
		初回接種		追加接種	
		第1回	第2回		
総計	0歳	41	24	0	
	1歳	36	27	2	
	2歳	22	15	7	
	3歳	1,888	1,677	13	
	4歳	335	417	1,095	
	5歳	150	183	632	
	6歳	102	153	327	
	7歳	14	17	106	
	8歳	4	12	14	
	9歳	2	2	5	1,184
	10歳	12	14	20	398
	11歳	5	6	30	273
	12歳	19	19	39	228
	13歳	7	12	20	69
	14歳	8	11	18	56
	15歳	9	8	14	56
	16歳	7	13	24	34
	17歳	15	18	29	183
	18歳	15	23	44	291
	19歳	8	14	62	212
計		2,699	2,665	2,501	2,984
白山市	0歳	2	1	0	
	1歳	5	3	0	
	2歳	1	1	0	
	3歳	858	744	2	
	4歳	60	99	524	
	5歳	39	54	195	
	6歳	24	43	102	
	7歳	1	4	26	
	8歳	0	0	0	
	9歳	1	0	1	520
	10歳	3	5	9	130
	11歳	2	4	15	120
	12歳	10	7	17	115
	13歳	3	7	12	27
	14歳	3	6	8	28
	15歳	5	3	9	27
	16歳	4	6	11	12
	17歳	9	11	13	81
	18歳	11	15	23	142
	19歳	2	7	39	111
計		1,043	1,020	1,006	1,313
野々市市	0歳	38	22	0	
	1歳	26	19	1	
	2歳	16	8	4	
	3歳	481	436	6	
	4歳	47	65	291	
	5歳	24	31	137	
	6歳	29	47	73	
	7歳	2	1	36	
	8歳	0	0	0	
	9歳	0	0	0	291
	10歳	5	4	2	75
	11歳	0	0	3	55
	12歳	3	2	5	31
	13歳	3	3	5	10
	14歳	2	1	2	10
	15歳	2	3	2	14
	16歳	1	2	1	6
	17歳	1	2	5	32
	18歳	1	2	8	17
	19歳	1	1	6	25
計		682	649	587	566

表5 日本脳炎（2/2）

区分		第1期			第2期	
		初回接種		追加接種		
		第1回	第2回			
かほく市	0歳	1	1	0		
	1歳	2	2	1		
	2歳	0	0	1		
	3歳	342	336	1		
	4歳	22	33	190		
	5歳	14	16	97		
	6歳	8	8	15		
	7歳	0	0	8		
	8歳	0	0	1		
	9歳	1	2	4	200	
	10歳	2	2	5	35	
	11歳	0	0	1	20	
	12歳	1	3	5	24	
	13歳	0	0	0	5	
	14歳	1	1	3	5	
	15歳	2	2	0	5	
	16歳	1	0	1	2	
	17歳	2	3	4	55	
	18歳	2	1	2	46	
	19歳	0	0	1	9	
	計		401	410	340	406
	津幡町	0歳	0	0	0	
		1歳	3	1	0	
		2歳	2	4	2	
		3歳	88	69	3	
		4歳	144	144	38	
		5歳	49	46	109	
		6歳	22	32	79	
		7歳	10	8	21	
		8歳	3	10	11	
		9歳	0	0	0	110
		10歳	1	2	1	93
		11歳	1	1	6	39
		12歳	1	3	8	36
		13歳	1	2	2	18
		14歳	1	2	4	12
		15歳	0	0	2	5
		16歳	0	3	4	6
		17歳	1	1	4	8
		18歳	0	3	5	49
		19歳	1	1	6	37
	計		328	332	305	413
	内灘町	0歳	0	0	0	
		1歳	0	2	0	
		2歳	3	2	0	
		3歳	119	92	1	
		4歳	62	76	52	
		5歳	24	36	94	
		6歳	19	23	58	
		7歳	1	4	15	
		8歳	1	2	2	
		9歳	0	0	0	63
		10歳	1	1	3	65
		11歳	2	1	5	39
		12歳	4	4	4	22
		13歳	0	0	1	9
		14歳	1	1	1	1
15歳		0	0	1	5	
16歳		1	2	7	8	
17歳	2	1	3	7		
18歳	1	2	6	37		
19歳	4	5	10	30		
計		245	254	263	286	

表6 ヒブワクチン

区分		第1回	第2回	第3回	第4回	
接種者数	総計	0 歳	2,099	2,114	2,070	225
		1 歳	3	0	8	1,689
		2 歳	1	1	1	101
		3 歳	1	1	0	37
		4 歳	1	1	0	26
		計	2,105	2,117	2,079	2,078
	白山市	0 歳	831	823	799	70
		1 歳	3	0	0	708
		2 歳	0	1	0	13
		3 歳	1	0	0	7
		4 歳	0	0	0	4
		計	835	824	799	802
	野々市市	0 歳	572	564	552	136
		1 歳	0	0	0	371
		2 歳	0	0	0	15
		3 歳	0	0	0	3
		4 歳	0	0	0	5
		計	572	564	552	530
	かほく市	0 歳	329	330	323	0
		1 歳	0	0	5	259
		2 歳	1	0	1	15
		3 歳	0	1	0	11
		4 歳	0	1	0	7
		計	330	332	329	292
	津幡町	0 歳	225	255	249	18
		1 歳	0	0	2	182
2 歳		0	0	0	42	
3 歳		0	0	0	9	
4 歳		0	0	0	5	
計		225	255	251	256	
内灘町	0 歳	142	142	147	1	
	1 歳	0	0	1	169	
	2 歳	0	0	0	16	
	3 歳	0	0	0	7	
	4 歳	1	0	0	5	
	計	143	142	148	198	

表7 小児用肺炎球菌ワクチン

区分		第1回	第2回	第3回	第4回	
接種者数	総計	0 歳	2,088	2,124	2,124	
		1 歳	4	4	9	2,001
		2 歳	0	0	0	112
		3 歳	1	0	0	30
		4 歳	1	0	1	17
		計	2,094	2,128	2,134	2,160
	白山市	0 歳	834	826	825	
		1 歳	4	4	4	805
		2 歳	0	0	0	15
		3 歳	1	0	0	6
		4 歳	0	0	0	3
		計	839	830	829	829
	野々市市	0 歳	572	569	570	
		1 歳	0	0	1	525
		2 歳	0	0	0	19
		3 歳	0	0	0	6
		4 歳	0	0	0	3
		計	572	569	571	553
	かほく市	0 歳	314	328	321	
		1 歳	0	0	1	294
		2 歳	0	0	0	8
		3 歳	0	0	0	2
		4 歳	0	0	1	1
		計	314	328	323	305
	津幡町	0 歳	225	256	257	
		1 歳	0	0	2	215
2 歳		0	0	0	40	
3 歳		0	0	0	9	
4 歳		0	0	0	4	
計		225	256	259	268	
内灘町	0 歳	143	145	151		
	1 歳	0	0	1	162	
	2 歳	0	0	0	30	
	3 歳	0	0	0	7	
	4 歳	1	0	0	6	
	計	144	145	152	205	

表8 子宮頸がんワクチン

区分		第1回	第2回	第3回	
接種者数	総計	11 歳	1	0	0
		12 歳	4	5	0
		13 歳	3	1	2
		14 歳	1	3	2
		15 歳	5	5	2
		16 歳	8	9	7
		計	22	23	13
	白山市	11 歳	0	0	0
		12 歳	1	1	0
		13 歳	0	0	1
		14 歳	0	0	0
		15 歳	2	2	0
		16 歳	0	0	2
		計	3	3	3
	野々市市	11 歳	1	0	0
		12 歳	2	3	0
		13 歳	1	0	1
		14 歳	1	3	1
		15 歳	1	0	1
		16 歳	2	3	1
		計	8	9	4
	かほく市	11 歳	0	0	0
		12 歳	0	0	0
		13 歳	2	1	0
		14 歳	0	0	1
		15 歳	2	2	1
		16 歳	1	1	1
計		5	4	3	
津幡町	11 歳	0	0	0	
	12 歳	0	0	0	
	13 歳	0	0	0	
	14 歳	0	0	0	
	15 歳	0	1	0	
	16 歳	1	1	1	
	計	1	2	1	
内灘町	11 歳	0	0	0	
	12 歳	1	1	0	
	13 歳	0	0	0	
	14 歳	0	0	0	
	15 歳	0	0	0	
	16 歳	4	4	2	
	計	5	5	2	

表9 水痘ワクチン

区分		第1回	第2回	
接種者数	総計	1 歳	2,148	1,525
		2 歳	82	551
		計	2,230	2,076
	白山市	1 歳	843	661
		2 歳	18	201
		計	861	862
	野々市市	1 歳	538	382
		2 歳	13	139
		計	551	521
	かほく市	1 歳	301	196
		2 歳	10	75
		計	311	271
	津幡町	1 歳	265	172
		2 歳	35	76
		計	300	248
内灘町	1 歳	201	114	
	2 歳	6	60	
	計	207	174	

表10 BCG

区分		5月未満	5月以上 1歳未満	計
接種者数	総計	16	2,155	2,171
	白山市	1	839	840
	野々市市	3	555	558
	かほく市	5	334	339
	津幡町	7	270	277
	内灘町	0	157	157

表11 B型肝炎

区分		第1回	第2回	第3回
接種者数	総計	2,090	2,138	2,072
	白山市	827	823	821
	野々市市	572	587	541
	かほく市	320	326	295
	津幡町	227	256	241
	内灘町	144	146	174

表12 インフルエンザ

区分		60歳以上 65歳未満	65歳以上	計
総計	対象者数	110		110
	接種者数	71	43,773	43,844
白山市	対象者数	54		54
	接種者数	35	20,330	20,365
野々市市	対象者数	8		8
	接種者数	2	6,645	6,647
かほく市	対象者数	16		16
	接種者数	14	7,036	7,050
津幡町	対象者数	23		23
	接種者数	15	5,434	5,449
内灘町	対象者数	9		9
	接種者数	5	4,328	4,333

表13 成人用肺炎球菌ワクチン

区分		60歳以上 65歳未満	65歳相当	70歳相当	75歳相当	80歳相当	85歳相当	90歳相当	95歳相当	100歳相当	計
総計	対象者数	69									69
	接種者数	7	1,491	419	258	169	140	78	32	15	2,609
白山市	対象者数	25									25
	接種者数	2	655	188	105	70	60	33	13	4	1,130
野々市市	対象者数	5									5
	接種者数	0	244	41	22	10	8	2	3	1	331
かほく市	対象者数	15									15
	接種者数	3	186	84	59	40	37	19	5	6	439
津幡町	対象者数	18									18
	接種者数	2	216	63	44	24	24	14	10	2	399
内灘町	対象者数	6									6
	接種者数	0	190	43	28	25	11	10	1	2	310

## 6 生活習慣病対策

### 6-1 健康増進事業

### 6-2 特定健診・特定保健指導





## 6-1 健康増進事業

### (1) 健康教育

表1 個別健康教育実施状況

(令和元年度)

	個別健康教育対象者(ア)								個別健康教育対象者(イ)							
	個別健康教育を開始した者				個別健康教育を終了した者				個別健康教育を開始した者				個別健康教育を終了した者			
	高血圧	脂質異常症	糖尿	喫煙	高血圧	脂質異常症	糖尿	喫煙	高血圧	脂質異常症	糖尿	喫煙	高血圧	脂質異常症	糖尿	喫煙
管内	0	0	0	0	0	0	0	0	0	0	0	0	0	0	0	0
かほく市	-	-	-	-	-	-	-	-	-	-	-	-	-	-	-	-
白山市	-	-	-	-	-	-	-	-	-	-	-	-	-	-	-	-
野々市市	-	-	-	-	-	-	-	-	-	-	-	-	-	-	-	-
津幡町	-	-	-	-	-	-	-	-	-	-	-	-	-	-	-	-
内灘町	-	-	-	-	-	-	-	-	-	-	-	-	-	-	-	-

資料：「地域保健・健康増進事業報告」

表2 集団健康教育実施状況

(令和元年度)

	一般		歯周疾患		ロコモティブ シンドローム (運動器症候群)		慢性閉塞性 肺疾患 (COPD)		病態別		薬		総数	
	開催回数	参加延人員	開催回数	参加延人員	開催回数	参加延人員	開催回数	参加延人員	開催回数	参加延人員	開催回数	参加延人員	開催回数	参加延人員
	管内	181	3,302	0	0	10	191	0	0	24	91	0	0	215
かほく市	27	185	-	-	-	-	-	-	-	-	-	-	27	185
白山市	83	2,641	-	-	-	-	-	-	-	-	-	-	83	2,641
野々市市	55	357	-	-	-	-	-	-	19	62	-	-	74	419
津幡町	11	20	-	-	-	-	-	-	3	5	-	-	14	25
内灘町	5	99	-	-	10	191	-	-	2	24	-	-	17	314

資料：「地域保健・健康増進事業報告」

## (2) 健康相談

表3 健康相談実施状況

(令和元年度)

	重点健康相談														総合健康相談		総数	
	高血圧		脂血症異常症		糖尿病		歯周疾患		骨粗鬆症		女性の健康		病態別		開催回数	被指導延人員	開催回数	被指導延人員
	開催回数	被指導延人員	開催回数	被指導延人員	開催回数	被指導延人員	開催回数	被指導延人員	開催回数	被指導延人員	開催回数	被指導延人員						
管内	4	10	3	3	19	43	31	233	6	82	1	1	90	557	150	1,210	304	2,139
かほく市	—	—	—	—	—	—	—	—	—	—	—	—	20	472	44	44	64	516
白山市	—	—	—	—	—	—	9	9	—	—	—	—	—	—	84	625	93	634
野々市市	—	—	—	—	—	—	—	—	5	50	—	—	61	73	22	541	88	664
津幡町	4	10	3	3	18	21	9	102	1	32	1	1	9	12	—	—	45	181
内灘町	—	—	—	—	1	22	13	122	—	—	—	—	—	—	—	—	14	144

資料：「地域保健・健康増進事業報告」

## (3) 訪問指導

表4 訪問指導事業実施状況

(令和元年度)

	要指導者等		個別健康教育対象者		閉じこもり予防		介護家族者		寝たきり者		認知症の者		その他	
	実人員	延人員	実人員	延人員	実人員	延人員	実人員	延人員	実人員	延人員	実人員	延人員	実人員	延人員
管内	318	327	7	7	0	0	0	0	0	0	0	0	5	5
かほく市	123	123	—	—	—	—	—	—	—	—	—	—	—	—
白山市	23	23	—	—	—	—	—	—	—	—	—	—	5	5
野々市市	90	90	—	—	—	—	—	—	—	—	—	—	—	—
津幡町	68	68	7	7	—	—	—	—	—	—	—	—	—	—
内灘町	14	23	—	—	—	—	—	—	—	—	—	—	—	—

資料：「地域保健・健康増進事業報告」

#### (4) 歯周疾患検診

表5 歯周疾患検診

(令和元年度)

	受診者数			受診者年齢区分				指導区分		
	受診者数	男	女	4 0 歳	5 0 歳	6 0 歳	7 0 歳	要 精 検 者	要 指 導 者	異 常 認 め ず
管内	614	186	428	262	125	92	135	415	130	69
かほく市	122	31	91	24	35	20	43	64	44	14
白山市	158	57	101	156	—	2	—	94	41	23
野々市市	51	8	43	20	19	12	—	29	20	2
津幡町	143	43	100	33	44	26	40	119	14	10
内灘町	140	47	93	29	27	32	52	109	11	20

資料：「地域保健・健康増進事業報告」

#### (5) 骨粗鬆症検診

表6 骨粗鬆症検診

(令和元年度)

	受診者計 (女)	受診者年齢区分							指導区分		
		4 0 歳	4 5 歳	5 0 歳	5 5 歳	6 0 歳	6 5 歳	7 0 歳	要 精 検 者	要 指 導 者	異 常 認 め ず
管内	654	84	84	77	76	70	103	160	67	204	383
かほく市	222	22	26	26	24	27	33	64	22	66	134
白山市	0	—	—	—	—	—	—	—	—	—	—
野々市市	307	53	43	41	34	28	43	65	37	99	171
津幡町	0	—	—	—	—	—	—	—	—	—	—
内灘町	125	9	15	10	18	15	27	31	8	39	78

資料：「地域保健・健康増進事業報告」

(6) 肝炎ウイルス検診  
(6-1) 40歳検診

表7 B型肝炎ウイルス検診結果 (40歳検診) 1/2

(令和元年度)

	対象者数	受診者数	HBs抗原検査		陽性者数	陽性者のうち 治療または経過観察 中の者	要 精 検 者	精 検 数	精 検 受 診 者 数	精 検 方 法				
			陰性	陽性						エ コ 一 査	C T 検 査	M R I 査 検	肝 生 検	血液検査 のみ実施
石川 県	13,692	1,380	1,379	1	1	0	1	0	-	-	-	-	-	-
%		10.1	99.9	0.1	0.1	0.0	0.1	0.0	-	-	-	-	-	-
管 内	3,522	315	315	0	0	0	0	0	-	-	-	-	-	-
%		8.9	100.0	0.0	0.0	0.0	0.0	0.0	-	-	-	-	-	-
かほく市	403	31	31	0										
%		7.7	100.0	0.0										
白 山 市	1,485	160	160	0										
%		10.8	100.0	0.0										
野々市市	876	74	74	0										
%		8.4	100.0	0.0										
津 幡 町	430	36	36	0										
%		8.4	100.0	0.0										
内 灘 町	328	14	14	0										
%		4.3	100.0	0.0										

表7 B型肝炎ウイルス検診結果 (40歳検診) 2/2

	精検結果							今後の治療方針					
	無症候性 キャリア	慢性肝炎	肝硬変	肝 が ん 疑 い	肝が ん	その他	不明	異常なし	経過観察		要治療		不明
									定期検査 を指示	経過観察 不要と指 示	抗ウイル ス療法	その他	
石川 県	-	-	-	-	-	-	-	-	-	-	-	-	-
%	-	-	-	-	-	-	-	-	-	-	-	-	-
管 内	-	-	-	-	-	-	-	-	-	-	-	-	-
%	-	-	-	-	-	-	-	-	-	-	-	-	-
かほく市													
%													
白 山 市													
%													
野々市市													
%													
津 幡 町													
%													
内 灘 町													
%													

資料：石川県健康推進課「令和元年度肝炎ウイルス検診実績報告」

表8 C型肝炎ウイルス検診結果 (40歳検診) 1/3 (令和元年度)

	対象者数	受診者数	HCV抗体の検出		HCV抗体検査						
			陰性	陰性	低力価		中力価		計 (低力価+中力価)		高力価
					HCV核酸増幅		HCV核酸増幅		HCV核酸増幅		
					RNA陰性	RNA陽性	RNA陰性	RNA陽性	RNA陰性	RNA陽性	
石川県	13,692	1,381	306	1,074	0	0	1	0	1	0	0
%		10.1	22.2	77.8	0.0	0.0	0.1	0.0	0.1	0.0	0.0
管内	3,522	315	132	182	0	0	1	0	1	0	0
%		8.9	41.9	57.8	0.0	0.0	0.3	0.0	0.3	0.0	0.0
かほく市	403	31	0	31							
%		7.7	0.0	100.0							
白山市	1,485	160	99	61							
%		10.8	61.9	38.1							
野々市市	876	74	18	55			1		1		
%		8.4	24.3	74.3							
津幡町	430	36	1	35							
%		8.4	2.8	97.2							
内灘町	328	14	14	0							
%		4.3	100.0	0.0							

表8 C型肝炎ウイルス検診結果 (40歳検診) 2/3

	陽性者数	陽性者のうち治療または経過観察中の者	要精検数	精検受診者数	精検方法					
					工コ一査	CT検査	MRI検査	肝生検	血液検査のみ実施	不明
石川県	0	0	0	0	-	-	-	-	-	-
%	0.0	0.0	0.0	0.0	-	-	-	-	-	-
管内	0	0	0	0	-	-	-	-	-	-
%	0.0	0.0	0.0	0.0	-	-	-	-	-	-
かほく市										
%										
白山市										
%										
野々市市										
%										
津幡町										
%										
内灘町										
%										

表8 C型肝炎ウイルス検診結果（40歳検診） 3/3

	精検結果						今後の治療方針						
	慢性肝炎	肝硬変	肝疑	が ん い	肝がん	その他	不明	異常なし	経過観察		要地料		不明
									定期検査を指示	経過観察不要と指示	抗ウイルス療法	その他	
石川県	-	-	-	-	-	-	-	-	-	-	-	-	-
%	-	-	-	-	-	-	-	-	-	-	-	-	-
管内	-	-	-	-	-	-	-	-	-	-	-	-	-
%	-	-	-	-	-	-	-	-	-	-	-	-	-
かほく市													
%													
白山市													
%													
野々市市													
%													
津幡町													
%													
内灘町													
%													

資料：石川県健康推進課「令和元年度肝炎ウイルス検診実績報告」

(6-2) 40歳検診以外の検診

表9 B型肝炎ウイルス検診結果（40歳検診以外の検診） 1/2

(令和元年度)

	対象者数	受診者数	HBs抗原検査		陽性者数	陽性者のうち治療または経過観察中の者	要精検数	精検受診者数	精検方法						不明
			陰性	陽性					エコー検査	CT検査	MRI検査	肝生検	血液検査のみ実施		
石川県	-	4,066	4,022	27	27	1	26	20	11	7	1	0	1	0	
%			98.9	0.7	0.7	0.0	0.6	76.9	55.0	35.0	0.0	0.0	5.0	0.0	
管内	-	1,198	1,189	9	9	1	8	8	5	3	0	0	0	0	
%			99.2	0.8	0.8	0.0	0.7	100.0	62.5	37.5	0.0	0.0	0.0	0.0	
かほく市	-	303	302	1	1	0	1	1	1						
%			99.7	0.3	0.3	0.0	0.3	100.0	100.0						
白山市	-	4	4	0											
%			100.0	0.0											
野々市市	-	441	437	4	4	1	3	3	3						
%			99.1	0.9	0.9	0.2	0.7	100.0	100.0						
津幡町	-	262	259	3	3	0	3	3	1	2					
%			98.9	1.1	1.1	0.0	1.1	100.0	33.3	66.7					
内灘町	-	188	187	1	1	0	1	1		1					
%			99.5	0.5	0.5	0.0	0.5	100.0		100.0					

表9 B型肝炎ウイルス検診結果（40歳検診以外の検診） 2/2

	精検結果							今後の治療方針						
	無症候性 キャリア	慢性肝炎	肝硬変	肝が ん 疑	肝が ん い	肝がん	その他	不明	異常なし	経過観察		要地料		不明
										定期検査 を指示	経過観察 不要と指 示	抗ウイル ス療法	その他	
石川 県	15	5	0	0	0	0	0	0	0	19	0	0	0	1
%	75.0	25.0	0.0	0.0	0.0	0.0	0.0	0.0	0.0	95.0	0.0	0.0	0.0	5.0
管 内	8	0	0	0	0	0	0	0	0	8	0	0	0	0
%	100.0	0.0	0.0	0.0	0.0	0.0	0.0	0.0	0.0	100.0	0.0	0.0	0.0	0.0
かほく市	1									1				
%	100.0									100.0				
白山市														
%														
野々市市	3									3				
%	100.0									100.0				
津幡町	3									3				
%	100.0									100.0				
内灘町	1									1				
%	100.0									100.0				

資料：石川県健康推進課「令和元年度肝炎ウイルス検診実績報告」

表10 C型肝炎ウイルス検診結果（40歳検診以外の検診） 1/3 (令和元年度)

	対象者数	受診者数	HCV抗体 の検出		HCV抗体検査						
			陰性	陰性	低力価		中力価		計（低力価+中力価）		高力価
					HCV核酸増幅		HCV核酸増幅		HCV核酸増幅		
					RNA陰性	RNA陽性	RNA陰性	RNA陽性	RNA陰性	RNA陽性	
石川 県	—	4,067	1,069	2,979	7	0	7	2	14	2	1
%			26.3	73.2	0.2	0.0	0.2	0.0	0.3	0.0	0.0
管 内	—	1,197	532	659	2	0	2	1	4	1	0
%			44.4	55.1	0.2	0.0	0.0	0.1	0.3	0.1	0.0
かほく市	—	303	0	301				1		1	
%			0.0	99.3				0.3		0.3	
白山市	—	4	0	4							
%			0.0	100.0							
野々市市	—	441	210	229			2		2		
%			47.6	51.9			0.5		0.5		
津幡町	—	262	137	125							
%			52.3	47.7							
内灘町	—	187	185	0	2				2		
%			98.9	0.0	1.1				1.1		

※1名は核酸増幅検査未実施  
(検査機関の誤りにより)



表10 C型肝炎ウイルス検診結果（40歳検診以外の検診） 2/3

	陽性者数	陽性者のうち は経過観察 中の者	要 者	精 検 数	精 診 者 数	精 検 方 法					不 明	
						工 検	コ 一 査	C T 検 査	M R I 検 査	肝 生 検		血液検査 のみ実施
石川 県	4	1		3	2	1	1	0	0	0	0	0
%	0.1	0.0		0.1	66.7	50.0	50.0	0.0	0.0	0.0	0.0	0.0
管 内	2	0		2	2	1	1	0	0	0	0	0
%	0.2	0.0		0.2	100.0	50.0	50.0	0.0	0.0	0.0	0.0	0.0
かほく市	2	0		2	2	1	1					
%	0.7	0.0		0.7	100.0	50.0	50.0					
白 山 市	0			0								
%	0.0			0.0								
野々市市	0			0								
%	0.0			0.0								
津 幡 町	0			0								
%	0.0			0.0								
内 灘 町	0			0								
%	0.0			0.0								

表10 C型肝炎ウイルス検診結果（40歳検診以外の検診） 3/3

	精検結果						今後の治療方針					
	慢性肝炎	肝硬変	肝 疑 が い	肝がん	その他	不明	異 常 な し	経過観察		要治療		不明
								定期検査 を指示	経過観察 不要と指 示	抗ウイル ス療法	その他	
石川 県	1	0	0	0	1	0	1	0	0	1	0	0
%	50.0	0.0	0.0	0.0	50.0	0.0	50.0	0.0	0.0	50.0	0.0	0.0
管 内	1	0	0	0	1	0	1	0	0	1	0	0
%	50.0	0.0	0.0	0.0	50.0	0.0	50.0	0.0	0.0	50.0	0.0	0.0
かほく市	1				1		1			1		
%	50.0				50.0		50.0			50.0		
白 山 市												
%												
野々市市												
%												
津 幡 町												
%												
内 灘 町												
%												

資料：石川県健康推進課「令和元年度肝炎ウイルス検診実績報告」

(7) 健康診査 (健康増進法施行規則第4条の2に基づく健康診査)

表1-1 受診者及び指導区分別等の状況

(令和元年度)

	受診者数 (年度中)				保健指導区分別実人員				内臓脂肪症候群	
	個別健診	集団健診	訪問健康診査	介護家族訪問健康診査	保健指導非対象者	服薬中のため保健指導対象者から除外した者	動機付け支援	積極的支援	予備軍	内臓脂肪症候群
管内	82	24	-	-	46	14	5	7	10	25
かほく市	16	1	-	-	2	7	-	2	1	6
白山市	3	3	-	-	4	1	-	-	-	1
野々市市	38	11	-	-	32	-	2	3	4	13
津幡町	3	3	-	-	1	-	3	-	2	-
内灘町	22	6	-	-	7	6	-	2	3	5

資料：「地域保健・健康増進事業報告」

表1-2 主な検査項目別受診者数及び検査結果別人員

(令和元年度)

	血圧	脂質異常検査	糖尿病検査	貧血(含む疑い)	肝疾患(含む疑い)	腎機能障害(疑いを含む)	たばこ	
							吸っていない	吸っている
管内	106	106	106	6	7	5	76	30
かほく市	17	17	17	1	2	-	14	3
白山市	6	6	6	-	-	-	5	1
野々市市	49	49	49	-	-	-	34	15
津幡町	6	6	6	-	-	-	6	-
内灘町	28	28	28	5	5	5	17	11

資料：「地域保健・健康増進事業報告」

(8) がん検診

(8-1) 胃がん

表13 胃がん検診（胃部エックス線検査）の状況 (令和元年度)

	受診者数 ※1			受診率 (%) ※2	胃がん検診結果					
	初回受診者数		初回受診割合		異常認めず 又は 要注意者 率	要精検者		判定不能		
						率	率	率	率	
石川県	23,793	4,955	20.8	8.4	21,573	90.7	2,220	9.3	0	0.0
管内	5,372	1,237	23.0	9.1	4,903	91.3	469	8.7	0	0.0
かほく市(※3)	—	—	—	—	—	—	—	—	—	—
白山市	2,554	589	23.1	9.5	2,305	90.3	249	9.7		
野々市市	1,136	327	28.7	12.3	1,042	91.6	96	8.4		
津幡町	830	146	17.6	9.6	771	92.9	59	7.1		
内灘町	850	175	20.6	14.1	785	92.4	65	7.6		

※1 40歳以上

※2 平成28年度より、胃がん検診が2年に1回となったことに伴い、受診率の算定式を変更した【受診率 = (前年度の受診者数) + (当年度の受診者数) - (2年連続受診者数) / (当年度の対象者数) × 100】

※3 かほく市はABCリスク診断による胃がん検診のみを実施

88

表14 胃がん検診（胃内視鏡検査）の状況 (令和元年度)

	受診者数 ※4			受診率 (%) ※2	胃がん検診結果					
	初回受診者数		初回受診割合		異常認めず 又は 要注意者 率	要精検者		判定不能		
						率	率	率	率	
石川県	21,271	5,793	27.2	8.6	20,062	94.3	1,207	5.7	2	0.0
管内	3,644	1,324	36.3	9.6	3,362	92.3	282	7.7	0	0.0
かほく市(※3)	—	—	—	—	—	—	—	—	—	—
白山市	1,300	724	55.7	6.6	1,199	92.2	101	7.8		
野々市市	1,226	353	28.8	22.1	1,134	92.5	92	7.5		
津幡町	969	168	17.3	12.1	900	92.9	69	7.1		
内灘町	149	79	53.0	1.1	129	86.6	20	13.4		

※4 50歳以上

表15 胃がん検診（胃部エックス線検査）精密検査結果 1/2

（令和元年度）

	精密検査結果		精密検査結果										異常認めず	不明					
			胃がん				胃がん疑い		がん以外の疾患										
			早期がん		粘膜内がん			胃潰瘍	胃潰瘍疑い	胃ポリープ	胃ポリープ疑い	十二指腸潰瘍			十二指腸潰瘍疑い	その他	計		
			初回受診者数	初回受診者数															
精検受診者数	精検受診率	初回受診者数	初回受診者数	初回受診者数	初回受診者数	初回受診者数	初回受診者数	初回受診者数	初回受診者数	初回受診者数	初回受診者数	初回受診者数	初回受診者数						
石川県	1,862	83.9	36	5	24	2	10	4	0	32	0	257	0	12	0	1,365	1,666	156	0
管内	399	85.1	8	1	3	0	1	1	0	4	0	62	0	3	0	291	360	30	0
かほく市（※3）	—	—	—	—	—	—	—	—	—	—	—	—	—	—	—	—	—	—	—
白山市	201	80.7	5		2		1	1		2		27				149	178	17	
野々市市	86	89.6	1		1					2		17		1		60	80	5	
津幡町	55	93.2	1	1								9		1		39	49	5	
内灘町	57	87.7	1									9		1		43	53	3	

表15 胃がん検診（胃部エックス線検査）精密検査結果 2/2

	がん発見率			早期がんの割合	陽性反応適中度	
	初回受診者が見	早期がん発見率	早期がん発見率		要精検受診者割合	要精検者割合
石川県	0.151	0.101	0.101	66.7	1.933	1.622
管内	0.149	0.081	0.056	37.5	2.005	1.706
かほく市（※3）	—	—	—	—	—	—
白山市	0.196		0.078	40.0	2.488	2.008
野々市市	0.088		0.088	100.0	1.163	1.042
津幡町	0.120	0.685			1.818	1.695
内灘町	0.118				1.754	1.538

表16 胃がん（胃内視鏡検査）精密検査結果 1/2

（令和元年度）

	精検受診者数		精密検査結果							精密検査結果							異常認めず	不明	
			胃がん				胃がん疑い			がん以外の疾患									
			胃		が		ん		胃がん疑い	胃潰瘍	胃潰瘍疑い	胃ポリープ	胃ポリープ疑い	十二指腸潰瘍	十二指腸潰瘍疑い	その他			計
			初回受診者数	精検受診率	初回受診者数	早期がん	粘膜内がん	初回受診者数											
石川県	1,148	95.1	60	19	45	12	17	4	11	2	126	133	0	4	0	649	912	164	1
管内	263	93.3	21	5	19	4	1	0	0	40	0	19	0	0	0	136	195	47	0
かほく市（※3）	—	—	—	—	—	—	—	—	—	—	—	—	—	—	—	—	—	—	—
白山市	93	92.1	5	2	4	2	1	—	—	13	—	5	—	—	—	46	64	24	—
野々市市	85	92.4	10	2	10	2	—	—	—	10	—	11	—	—	—	37	58	17	—
津幡町	65	94.2	6	1	5	—	—	—	—	13	—	2	—	—	—	40	55	4	—
内灘町	20	100.0	—	—	—	—	—	—	—	4	—	1	—	—	—	13	18	2	—

06 表16 胃がん（胃内視鏡検査）精密検査結果 2/2

	がん発見率			早期がんの割合	陽性反応適中度	
	初回受診者ががん発見	早期がん発見率	早期がんの割合		要精検受診者割	要精検者割
石川県	0.282	0.328	0.212	75.0	5.226	4.971
管内	0.576	0.378	0.521	90.5	7.985	7.447
かほく市（※3）	—	—	—	—	—	—
白山市	0.385	0.276	0.308	80.0	5.376	4.950
野々市市	0.816	0.567	0.816	100.0	11.765	10.870
津幡町	0.619	0.595	0.516	83.3	9.231	8.696
内灘町	—	—	—	—	—	—

資料：令和元年度がん検診事業実績報告

表17 胃がん検診受診率の推移

(胃部エックス線検査実施分)

	平成 27年度	平成 28年度	平成 29年度	平成 30年度	令和 元年度
石川県	8.7	11.1	10.0	9.1	8.4
管内	10.9	12.7	11.0	9.8	9.1
かほく市	—	—	—	—	—
白山市	10.6	12.7	10.8	10.3	9.5
野々市市	13.2	17.6	15.4	12.8	12.3
津幡町	12.6	16.5	13.4	10.1	9.6
内灘町	13.8	18.1	17.2	15.6	14.1

\*かほく市はABC診断による検診のみ実施

\*平成28年度以降の受診率は、胃がん検診が2年に1回となったことに伴い、算定方式を変更

\*平成28年度より胃内視鏡検査が導入されたが、胃部エックス線検査実施分のみ計上

図1 胃がん検診受診率（胃部エックス線検査実施分）の推移



表18 胃がん検診精検受診率の推移

(胃部エックス線検査実施分)

	平成 27年度	平成 28年度	平成 29年度	平成 30年度	令和 元年度
石川県	85.0	86.0	84.7	85.4	83.9
管内	85.5	87.4	86.3	87.9	85.1
かほく市	—	—	—	—	—
白山市	84.6	84.0	84.5	87.2	80.7
野々市市	83.7	88.0	88.3	92.3	89.6
津幡町	90.7	93.3	94.0	94.4	93.2
内灘町	86.0	94.7	84.8	79.1	87.7

\*かほく市はABC診断による検診のみ実施

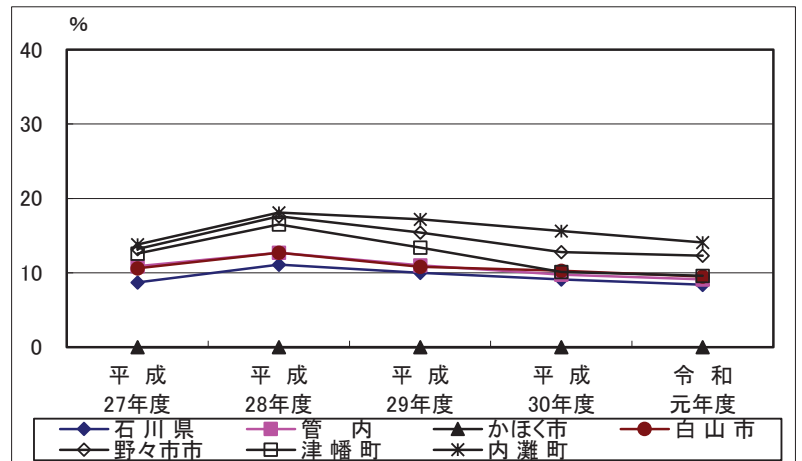
図2 胃がん検診精検受診率（胃部エックス線検査実施分）の推移



表19 胃がん検診がん発見率の推移

(胃部エックス線検査実施分)

	平成 27年度	平成 28年度	平成 29年度	平成 30年度	令和 元年度
石川県	0.174	0.189	0.127	0.164	0.151
管内	0.199	0.212	0.196	0.176	0.149
かほく市	—	—	—	—	—
白山市	0.134	0.179	0.307	0.224	0.196
野々市市	0.182	0.132	—	0.086	0.088
津幡町	0.519	0.243	—	0.117	0.120
内灘町	0.085	0.381	0.280	0.201	0.118

図3 胃がん検診がん発見率（胃部エックス線検査実施分）の推移

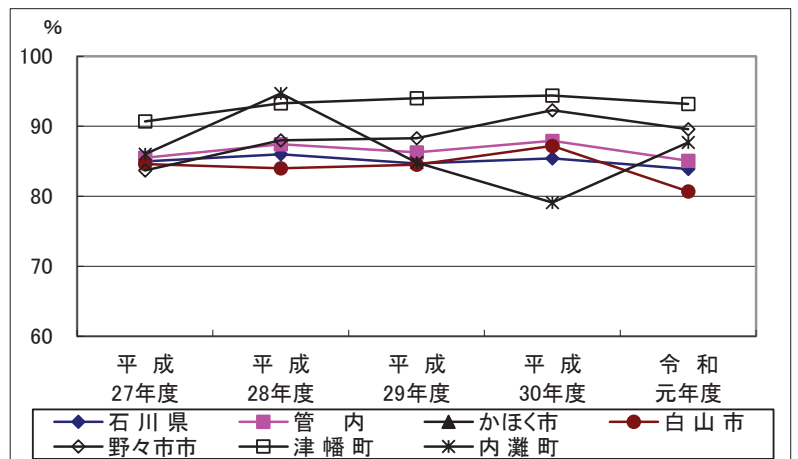
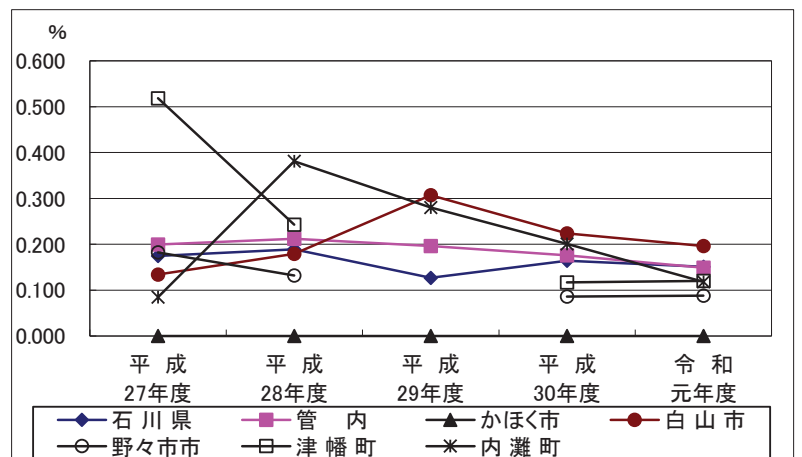

(8-2) 子宮がん

表20 子宮頸がん検診の状況 1/2

(令和元年度)

	受診者数			受診率	頸がん検診結果											判定不能	検体不適正
	初回受診者数	初回受診割合			ベセスダシステム												
		NILM	ASC-US		ASC-H	LSIL	HSIL	SCC	AGC	AIS	Adenoca	Other					
石川県	36,560	11,026	30.2	21.3	35,443	690	52	248	98	5	18	2	4	0	0	2	
管内	8,648	2,885	33.4	26.0	8,433	122	17	50	18	2	4	0	2	0	0	0	
かほく市	1,056	444	42.0	24.0	1,038	6	1	6	3	1	1						
白山市	3,169	1,129	35.6	22.8	3,067	63	9	16	9	1	2		2				
野々市市	1,879	701	37.3	33.8	1,827	28	5	17	2								
津幡町	1,047	333	31.8	24.4	1,030	9	1	4	2		1						
内灘町	1,497	278	18.6	31.2	1,471	16	1	7	2								

92

表20 子宮頸がん検診の状況 2/2

	頸がん検診						要精検率
	判定結果						
	異常認めず精検不要率	要精検者率	判定不能率				
石川県	35,443	96.9	1,117	3.1	0	0.0	3.1
管内	8,433	97.5	215	2.5	0	0.0	2.5
かほく市	1,038	98.3	18	1.7			1.7
白山市	3,067	96.8	102	3.2			3.2
野々市市	1,827	97.2	52	2.8			2.8
津幡町	1,030	98.4	17	1.6			1.6
内灘町	1,471	98.3	26	1.7			1.7

資料：令和元年度がん検診事業実績報告

表21 子宮頸がん精密検査結果 1/4

(令和元年度)

	精密検査結果		精密検査結果								
	精検受診者数	精検受診率	原発性子宮頸がん確定数								
			初回受診者	進行期分類				不明			
				I型		II型	III型		IV型		
			a	b							
石川県	969	86.8	6	4	1	2	1	0	0	2	
管内	170	79.1	1	1	0	0	1	0	0	0	
かほく市	16	88.9	1	1			1				
白山市	78	76.5									
野々市市	36	69.2									
津幡町	17	100.0									
内灘町	23	88.5									

93

表21 子宮頸がん精密検査結果 2/4

(令和元年度)

	精密検査結果																
	原発性子宮がん確定数							頸がん疑い	異型上皮						異常認めず	不明	
	組織分類				手術				AIS	CIN3	CIN2	CIN3または2のいずれかが区別できない者	CIN1	ポリープ			その他の疾患
	扁平上皮がん	腺がん	その他の組織型	不明	手術有り	手術無し											
石川県	3	3	0	0	6	0	11	2	28	68	3	324	1	136	384	6	
管内	1	0	0	0	1	0	0	1	11	6	0	70	0	31	50	0	
かほく市	1				1			1				10			4		
白山市									6	3		24		16	29		
野々市市									3	2		19		5	7		
津幡町									1	1		8		5	2		
内灘町									1			9		5	8		



表21 子宮頸がん精密検査結果 3/4

	精 密 検 査 結 果													
	初回受診者	原 発 性 子 宮 体 が ん 確 定 数												
		進 行 期 分 類					組 織 分 類					手 術		
		I型	II型	III型	IV型	不明	腺がん	腺棘細胞がん	腺扁平上皮がん	その他	不明	手術有り	手術無し	
石川県	2	0	0	1	0	1	1	0	0	0	1	2	0	
管内	1	0	0	0	0	1	0	0	0	0	1	1	0	
かほく市														
白山市	1					1					1	1		
野々市市														
津幡町														
内灘町														

表21 子宮頸がん精密検査結果 4/4

(令和元年度)

	精 密 検 査 結 果								頸部・体 部両方の がんであ った者	がん発見率		陽性反応的中度	
	体がん疑い	内膜増殖症		がん以外		異常認めず	実施なし	不明		初回受診 者がん発 見率	精検受診 者割合	要精検者 割合	
		異型増殖 症	その他の 増殖	ポリープ	その他の 疾患								
石川県	0	0	0	0	0	1	933	33	0	0.022	0.036	0.826	0.716
管内	0	0	0	0	0	0	152	17	0	0.023	0.035	1.176	0.930
かほく市							16			0.095	0.225	6.250	5.556
白山市							77			0.032		1.282	0.980
野々市市							36						
津幡町								17					
内灘町							23						

資料：令和元年度がん検診事業実績報告

表22 子宮頸部がん検診受診率の推移

	平成27年度	平成28年度	平成29年度	平成30年度	令和元年度
石川県	23.4	24.3	25.3	21.8	21.3
管内	29.6	32.2	31.0	40.8	26.0
かほく市	24.0	25.8	27.4	23.3	24.0
白山市	29.4	30.2	26.6	22.9	22.8
野々市市	36.6	42.0	40.5	39.6	33.8
津幡町	25.0	29.7	31.5	25.0	24.4
内灘町	31.8	35.5	37.7	32.0	31.2

図4 子宮頸部がん検診受診率の推移



表23 子宮頸部がん検診精検受診率の推移

	平成27年度	平成28年度	平成29年度	平成30年度	令和元年度
石川県	85.4	84.8	75.5	89.1	86.8
管内	80.2	82.8	76.5	89.8	79.1
かほく市	82.8	78.3	55.8	85.7	88.9
白山市	82.6	85.1	76.4	91.8	76.5
野々市市	76.4	74.5	77.7	82.4	69.2
津幡町	87.5	93.9	94.7	93.3	100.0
内灘町	69.4	87.5	78.8	94.3	88.5

図5 子宮頸部がん検診精検受診率の推移

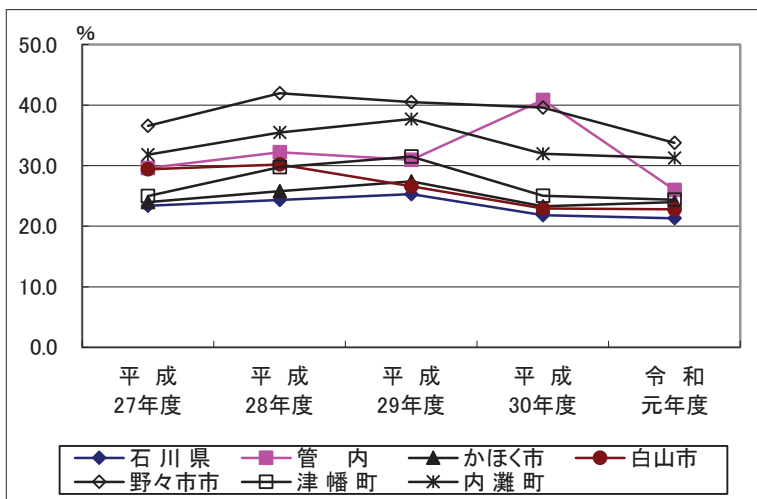

表24 子宮頸部がん検診がん発見率の推移

	平成27年度	平成28年度	平成29年度	平成30年度	令和元年度
石川県	0.079	0.093	0.071	0.033	0.022
管内	0.091	0.041	0.086	0.038	0.023
かほく市	0.290				0.095
白山市	0.045	0.061	0.053	0.068	0.032
野々市市	0.052	0.082	0.082		
津幡町	0.177	0.156	0.076	0.101	
内灘町	0.070	0.123	0.060		

図6 子宮頸部がん検診がん発見率の推移

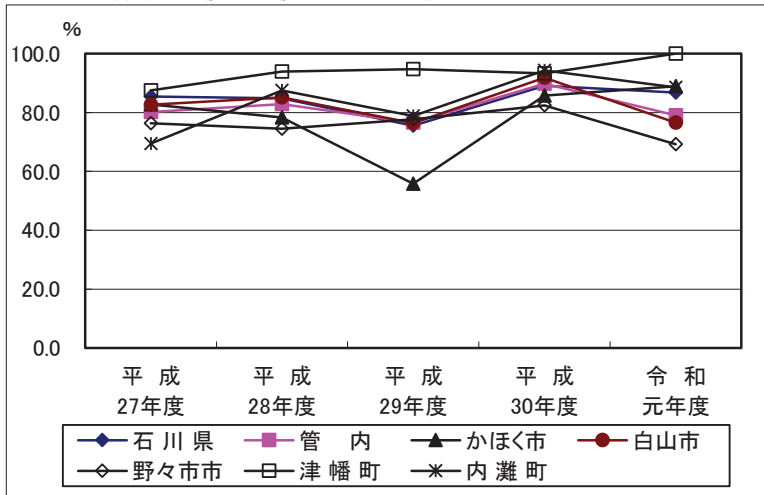
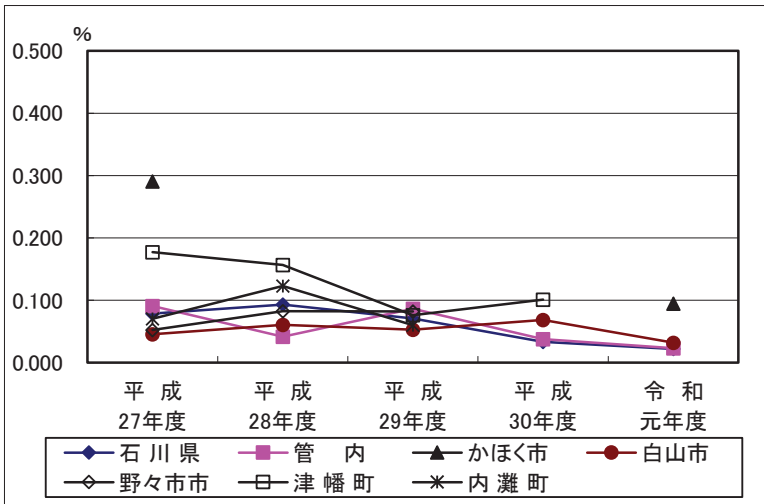

## (8-3) 肺がん

表25 肺がん検診の状況 1/2

(令和元年度)

	受診者数								受診率 (%)	判定結果					
	初回受診者		受診者内訳(再掲)							読影のみ					
			読影のみ			読影+喀痰				異常認めず精検不要		要精検者		判定不能	
	初回割合	回数	初回受診者数	回数	初回受診者数	回数	初回受診者数	率							
石川県	79,664	23,592	29.6	76,914	22,615	2,750	977	19.3	75,699	98.4	1,213	1.6	2	0.0	
管内	19,222	5,591	29.1	18,605	5,333	617	258	22.5	18,251	98.1	354	1.9	0	0.0	
かほく市	3,262	903	27.7	3,246	900	16	3	26.8	3,173	97.8	73	2.2			
白山市	4,901	1,693	34.5	4,554	1,508	347	185	12.6	4,492	98.6	62	1.4			
野々市市	5,258	1,494	28.4	5,132	1,465	126	29	38.4	5,050	98.4	82	1.6			
津幡町	3,434	844	24.6	3,375	825	59	19	29.9	3,291	97.5	84	2.5			
内灘町	2,367	657	27.8	2,298	635	69	22	25.9	2,245	97.7	53	2.3			

表25 肺がん検診の状況 2/2

	判定結果						要精検者数	
	読影+喀痰							
	異常認めず精検不要		要精検者		判定不能		要精検率	
石川県	2,691	97.9	50	1.8	9	0.3	1,263	1.6
管内	610	98.9	7	1.1	0	0.0	361	1.9
かほく市	15	93.8	1	6.3			74	2.3
白山市	343	98.8	4	1.2			66	1.3
野々市市	126	100.0					82	1.6
津幡町	57	96.6	2	3.4			86	2.5
内灘町	69	100.0					53	2.2

資料：令和元年度がん検診事業実績報告

表26 肺がんの精密検査結果 1/3

(令和元年度)

	精密検査受診者数		精密検査完了者数		精密検査結果											
					原発性肺がん確診数							臨床病期分類				
	精 受 診 率	検 率	精 完 了 率	検 了 率	初 回 受 診 者 数	早期がん (再掲)	0期		I期		II期		III期			
							初回		初回		初回		初回			
石川県	1,130	89.5	1,055	93.4	59	17	37	0	0	37	8	6	3	7	4	
管内	323	89.5	308	95.4	19	3	11	0	0	11	1	2	1	0	0	
かほく市	70	94.6	65	92.9	5		1			1						
白山市	51	77.3	46	90.2	2	1	2			2	1					
野々市市	75	91.5	75	100.0	3	1	1			1		1	1			
津幡町	82	95.3	81	98.8	5	1	4			4						
内灘町	45	84.9	41	91.1	4		3			3		1				

97

表26 肺がんの精密検査結果 2/3

	精密検査結果																
	原発性肺がん確診数																
	臨床病期分類			切除術の根治性						組織分類							
	IV期 初回	不明 初回	不明 初回	完全切除	非完全切除	判定不能	根治性不明	切除せず	切除の有無不明	扁平上皮がん	腺がん	小細胞がん	大細胞がん	その他の組織型	不明		
石川県	3	1	6	1	42	2	0	3	7	5	7	37	4	1	3	7	
管内	2	1	4	0	9	1	0	3	2	4	0	11	1	1	1	5	
かほく市			4		1					4		1				4	
白山市					1	1						2					
野々市市	1				2				1			2		1			
津幡町	1	1			4				1			3			1	1	
内灘町					1			3				3	1				

表26 肺がんの精密検査結果 3/3

	精密検査結果					精検未完了の 原疑い患者数		がん発見率			早期がん の割合	陽性反応適中度	
	その他 の新生 物数	その他 の良 性新 生物 患者 数	その他 の疾 患者 数	異常 認め ず	初回 受診 回数			初回 受診 回数	初回 受診 者 が ん 発 見 率	早期 が ん 発 見 率		要 精 検 受 診 者 割	要 精 検 者 割
						そ の 他 の 疾 患 者 数	そ の 他 の 良 性 新 生 物 患 者 数				そ の 他 の 疾 患 者 数		
石川 県	4	1	1	636	355	75	32	0.074	0.072	0.046	62.7	5.221	4.671
管 内	1	0	0	185	103	15	7	0.099	0.016	0.057	57.9	5.882	5.263
かほ く市	1			32	27	5	3	0.153		0.031	20.0	7.143	6.757
白 山 市				27	17	5	1	0.041	0.059	0.041	100.0	3.922	3.030
野々 市市				51	21			0.057	0.067	0.019	33.3	4.000	3.659
津幡 町				49	27	1		0.146	0.118	0.116	80.0	6.098	5.814
内灘 町				26	11	4	3	0.169		0.127	75.0	8.889	7.547

資料：令和元年度がん検診事業実績報告

表27 肺がん検診受診率の推移

	平成 27年度	平成 28年度	平成 29年度	平成 30年度	令和 元年度
石川県	22.0	21.3	20.9	19.9	19.3
管内	24.8	24.1	23.5	23.3	22.5
かほく市	29.3	29.0	27.2	26.8	26.8
白山市	14.8	13.1	13.5	12.7	12.6
野々市市	38.3	39.9	38.6	38.1	38.4
津幡町	32.5	31.7	31.6	30.9	29.9
内灘町	30.3	30.6	29.1	27.1	25.9

図7 肺がん検診受診率の推移



表28 肺がん検診精検受診率の推移

	平成 27年度	平成 28年度	平成 29年度	平成 30年度	令和 元年度
石川県	88.8	87.6	87.8	88.4	89.5
管内	96.2	88.5	88.8	90.6	94.7
かほく市	83.1	85.7	83.5	94.8	94.6
白山市	111.4	74.6	84.0	79.2	77.3
野々市市	94.7	90.2	89.1	88.6	91.5
津幡町	100.0	94.7	98.7	100.0	95.3
内灘町	92.3	94.5	89.0	90.7	84.9

図8 肺がん検診精検受診率の推移

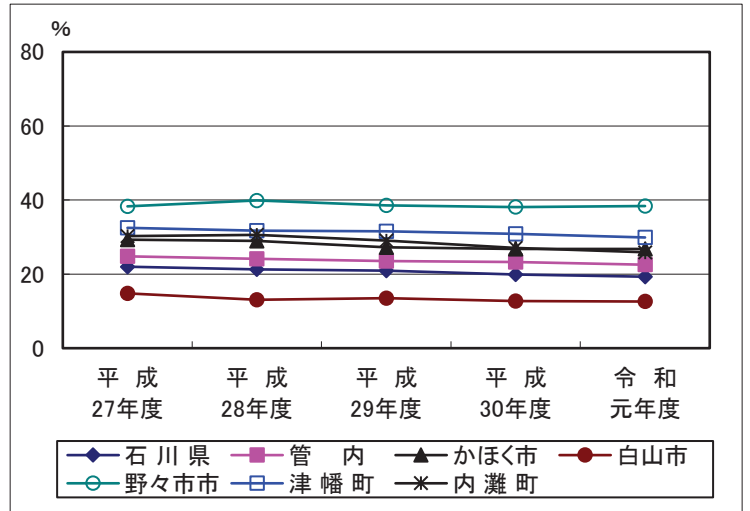

表29 肺がん検診がん発見率の推移

	平成 27年度	平成 28年度	平成 29年度	平成 30年度	令和 元年度
石川県	0.068	0.088	0.089	0.077	0.074
管内	0.041	0.099	0.078	0.099	0.099
かほく市	0.000	0.120	0.154	0.124	0.153
白山市	0.077	0.064	0.099	0.082	0.041
野々市市	0.042	0.098		0.138	0.057
津幡町	0.029	0.087	0.028	0.057	0.146
内灘町	0.039	0.156	0.162	0.082	0.169

図9 肺がん検診がん発見率の推移

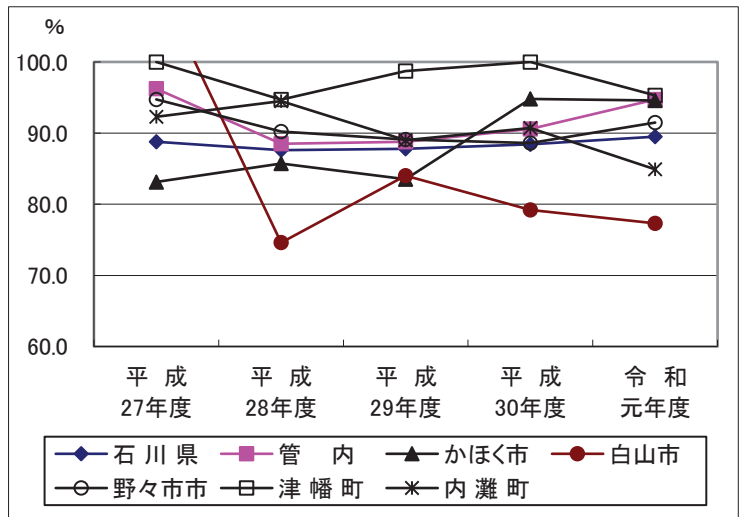
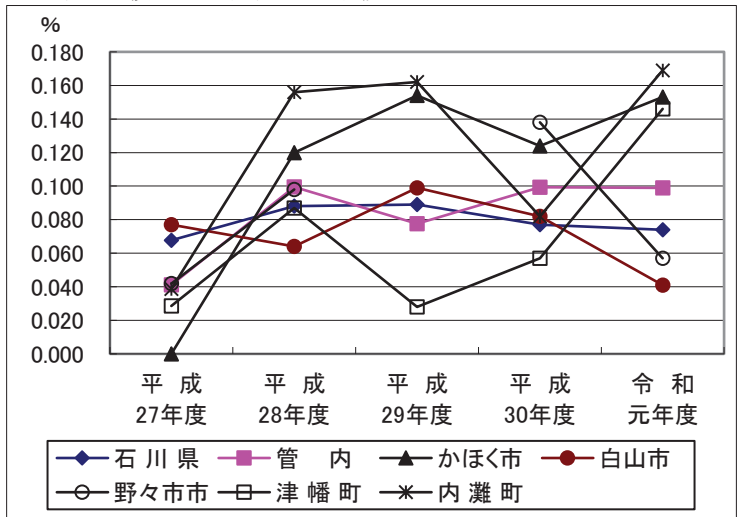

## (8-4) 乳がん

表30 乳がん検診の状況 1/2

(令和元年度)

	受診者数				方式別受診者数								判定結果					
					マンモグラフィ方式				マンモグラフィ併用方式				総数					
	初回受診者数		受診率 (%)		初回受診者数		受診率 (%)		初回受診者数		受診率 (%)		異常認めず 精検不要	要経過観察者	要精検者			
	初回者割合	受診率 (%)	初回者割合	受診率 (%)	初回者割合	受診率 (%)	初回者割合	受診率 (%)	率	率	率							
石川県	30,552	8,393	27.5	21.4	30,210	8,296	27.5	21.1	342	97	28.4	4.6	28,821	94.3	1	0.0	1,730	5.7
管内	7,066	2,088	29.5	24.5	7,066	2,088	29.5	24.5	0	0	0.0	0.0	6,620	93.7	1	0.0	445	6.3
かほく市	976	329	33.7	25.6	976	329	33.7	25.6					933	95.6			43	4.4
白山市	2,315	838	36.2	18.6	2,315	838	36.2	18.6					2,135	92.2			180	7.8
野々市市	1,442	414	28.7	32.8	1,442	414	28.7	32.8					1,330	92.2			112	7.8
津幡町	1,009	292	28.9	27.6	1,009	292	28.9	27.6					953	94.4	1	0.1	55	5.5
内灘町	1,324	215	16.2	31.8	1,324	215	16.2	31.8					1,269	95.8			55	4.2

100

表30 乳がん検診の状況 2/2

	判定結果									精密検査受診者数								
	マンモグラフィ方式			マンモグラフィ併用方式						総数	マンモグラフィ方式		マンモグラフィ併用方式					
	異常認めず 精検不要	要経過観察者	要精検者	異常認めず 精検不要	要経過観察者	要精検者	異常認めず 精検不要	要経過観察者	要精検者		精検受診率	精検受診率	精検受診率					
										率				率	率	率	率	率
石川県	28,493	94.3	1	0.0	1,716	5.7	328	95.9	0	0.0	14	4.1	1,614	93.3	1,601	93.3	13	92.9
管内	6,620	93.7	1	0.0	445	6.3	0	0.0	0	0.0	0	0.0	413	92.8	413	92.8	0	0.0
かほく市	933	95.6			43	4.4							41	95.3	41	95.3		
白山市	2,135	92.2			180	7.8							154	85.6	154	85.6		
野々市市	1,330	92.2			112	7.8							110	98.2	110	98.2		
津幡町	953	94.4	1	0.1	55	5.5							54	98.2	54	98.2		
内灘町	1,269	95.8			55	4.2							54	98.2	54	98.2		

資料：令和元年度がん検診事業実績報告

表31 乳がんの精密検査結果 1/4

(令和元年度)

	精 密 検 査 結 果																									
	原 発 性 乳 が ん 確 定 数																									
	総 数										マ ン モ グ ラ フ ィ ー 方 式															
	早期がん(再掲)		病 型 分 類 別								早期がん(再掲)		病 型 分 類 別													
	初回受診者	初回受診者	T i s	I 期	Ⅱ期	Ⅲ期	Ⅳ期	不明		初回受診者	初回受診者	T i s	I 期	Ⅱ期	Ⅲ期	Ⅳ期	不明		初回受診者	初回受診者	T i s	I 期	Ⅱ期	Ⅲ期	Ⅳ期	不明
石 川 県	107	46	52	15	11	41	15	7	0	33	105	45	51	15	11	40	15	7	0	32						
管 内	30	14	10	3	1	9	1	1	0	18	30	14	10	3	1	9	1	1	0	18						
かほく市	4	2								4	4	2								4						
白山市	15	7	3	1	1	2				12	15	7	3	1	1	2				12						
野々市市	5	2	4	1		4				1	5	2	4	1		4				1						
津幡町	4	2	2			2	1	1			4	2	2			2	1	1								
内灘町	2	1	1	1		1				1	2	1	1	1		1				1						

101

表31 乳がんの精密検査結果 2/4

	精 密 検 査 結 果																									
	原 発 性 乳 が ん 確 定										乳がん疑			その他の疾患												
	マ ン モ グ ラ フ ィ ー 併 用 方 式										総数	マンモグラフィー方式	マンモグラフィー併用	乳腺症			せんに腺種			その他						
	早期がん(再掲)		病 型 分 類 別											総数	マンモグラフィー方式	マンモグラフィー併用	総数	マンモグラフィー方式	マンモグラフィー併用	総数	マンモグラフィー方式	マンモグラフィー併用				
	初回受診者	初回受診者	T i s	I 期	Ⅱ期	Ⅲ期	Ⅳ期	不明		初回受診者	初回受診者	T i s	I 期	Ⅱ期	Ⅲ期	Ⅳ期	不明		初回受診者	初回受診者	T i s	I 期	Ⅱ期	Ⅲ期	Ⅳ期	不明
石 川 県	2	1	1	0	0	1	0	0	0	1	10	10	0	206	204	2	183	181	2	410	409	1				
管 内	0	0	0	0	0	0	0	0	0	0	1	1	0	53	53	0	39	39	0	85	85	0				
かほく市														12	12		5	5		6	6					
白山市														13	13		15	15		26	26					
野々市市														5	5		8	8		31	31					
津幡町										1	1	1	1	9	9		4	4		8	8					
内灘町														14	14		7	7		14	14					



表31 乳がんの精密検査結果 3/4

	精 密 検 査 結 果					
	異常認めず			不明		
	総数	マンモグラフィー方式	マンモグラフィー併用	総数	マンモグラフィー方式	マンモグラフィー併用
石川県	692	686	6	7	7	0
管内	206	206	0	0	0	0
かほく市	14	14				
白山市	86	86				
野々市市	61	61				
津幡町	28	28				
内灘町	17	17				

102

表31 乳がんの精密検査結果 4/4

	が ん 発 見 率																	
	総 数		マンモグラフィー方式						マンモグラフィー併用方式									
	初受診者	早期発見率	早期発見率	陽性反応適中度	陽性反応適中度	陽性反応適中度	陽性反応適中度	初受診者	早期発見率	早期発見率	陽性反応適中度	陽性反応適中度	陽性反応適中度	陽性反応適中度				
石川県	0.350	0.548	0.170	48.6	6.629	6.185	0.348	0.542	0.169	48.6	6.558	6.119	0.585	1.031	0.292	50.0	15.385	14.286
管内	0.425	0.670	0.142	33.3	7.264	6.742	0.425	0.670	0.142	33.3	7.264	6.742	0.000	0.000	0.000	0.0	0.000	0.000
かほく市	0.410	0.608			9.756	9.302	0.410	0.608			9.756	9.302						
白山市	0.648	0.835	0.130	20.0	9.740	8.333	0.648	0.835	0.130	20.0	9.740	8.333						
野々市市	0.347	0.483	0.277	80.0	4.545	4.464	0.347	0.483	0.277	80.0	4.545	4.464						
津幡町	0.396	0.685	0.198	50.0	7.407	7.273	0.396	0.685	0.198	50.0	7.407	7.273						
内灘町	0.151	0.465	0.076	50.0	3.704	3.636	0.151	0.465	0.076	50.0	3.704	3.636						

資料：令和元年度がん検診事業実績報告

表32 乳がん検診受診率の推移

	平成27年度	平成28年度	平成29年度	平成30年度	令和元年度
石川県	21.9	22.9	22.4	21.6	21.4
管内	27.1	28.6	26.1	24.6	24.5
かほく市	24.4	27.2	25.9	25.1	25.6
白山市	22.9	24.4	20.1	18.3	18.6
野々市市	35.4	36.5	35.2	32.9	32.8
津幡町	27.9	29.5	28.6	28.5	27.6
内灘町	34.2	35.2	34.7	32.9	31.8

図10 乳がん検診受診率の推移



表33 乳がん検診精密検査受診率の推移

	平成27年度	平成28年度	平成29年度	平成30年度	令和元年度
石川県	91.4	93.9	92.6	92.4	93.3
管内	92.2	93.5	91.1	94.7	92.8
かほく市	88.0	87.7	89.8	95.2	95.3
白山市	93.3	95.2	92.1	95.5	85.6
野々市市	93.7	93.4	93.9	92.2	98.2
津幡町	95.2	94.2	96.4	96.8	98.2
内灘町	86.6	92.7	80.0	94.3	98.2

図11 乳がん検診精密検査受診率の推移

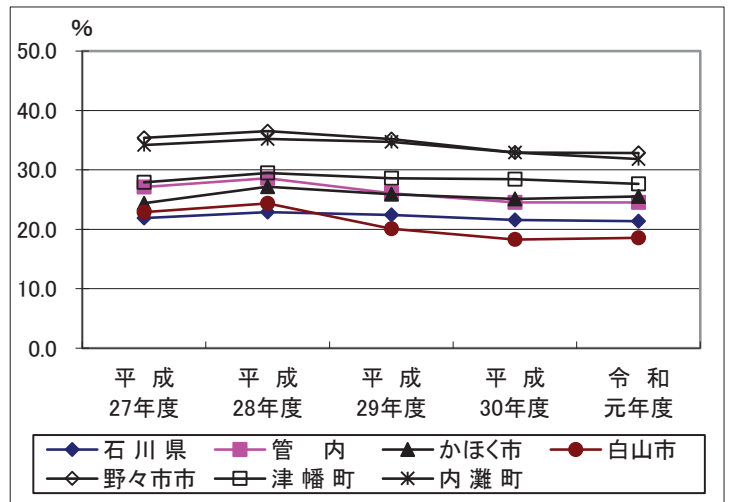

表34 乳がん検診がん発見率の推移

	平成27年度	平成28年度	平成29年度	平成30年度	令和元年度
石川県	0.372	0.287	0.296	0.326	0.350
管内	0.575	0.449	0.173	0.424	0.425
かほく市	0.473	0.701	0.318	0.313	0.410
白山市	0.637	0.413	0.134	0.491	0.648
野々市市	0.487	0.273	0.287	0.453	0.347
津幡町	0.842	0.430	0.192	0.314	0.396
内灘町	0.414	0.534		0.450	0.151

図12 乳がん検診がん発見率の推移

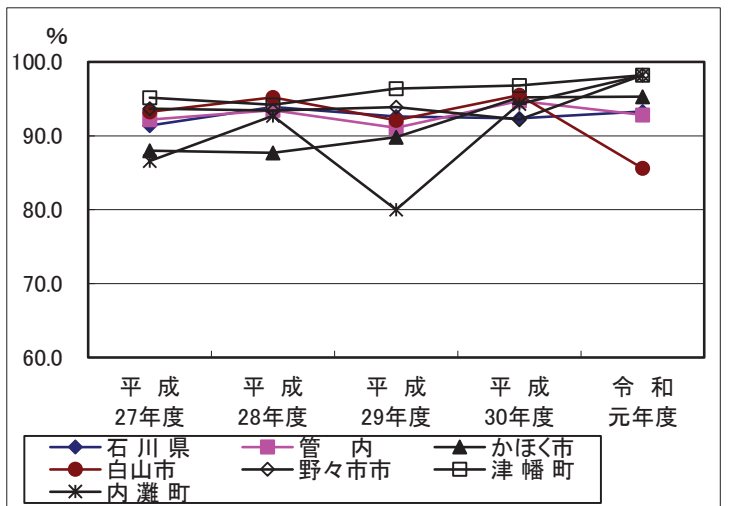
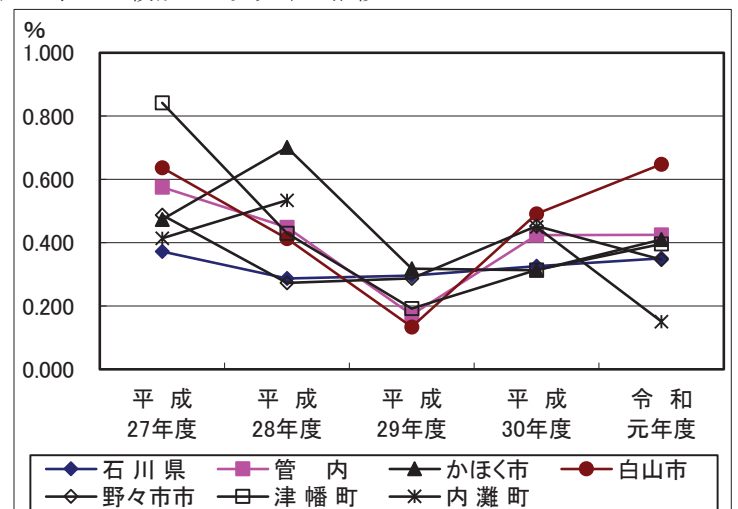

(8-5) 大腸がん

表35 大腸がん検診の状況

(令和元年度)

	受診者数			受診率 (%)	大腸がん検診結果						
	初回受診者数		便潜血陰性 率		要精検者		判定不能		要精検率		
	初回受診率	率			率	率	率				
石川県	67,994	14,803	21.8	16.5	63,650	93.6	4,344	6.4	0	0.0	6.4
管内	18,460	3,520	19.1	21.6	17,325	93.9	1,135	6.1	0	0.0	6.1
かほく市	2,187	463	21.2	17.9	2,067	94.5	120	5.5			5.5
白山市	7,600	1,494	19.7	19.6	7,102	93.4	498	6.6			6.6
野々市市	4,266	755	17.7	31.2	3,997	93.7	269	6.3			6.3
津幡町	2,581	477	18.5	22.4	2,431	94.2	150	5.8			5.8
内灘町	1,826	331	18.1	20.0	1,728	94.6	98	5.4			5.4

資料：令和元年度がん検診事業実績報告

表36 大腸がん検診精密検査結果 1/3

	精検受診者数		精密検査結果											
			大腸がん総数											
			初回受診者				早期がん				粘膜内がん		有茎ポリープ	
			精検受診率	結腸	結腸	結腸	結腸	結腸	結腸	結腸	結腸	結腸	結腸	結腸
石川県	3,381	77.8	167	33	88	11	106	26	48	8	54	23	11	10
管内	939	82.7	46	3	22	0	27	3	10	0	7	3	1	1
かほく市	104	86.7	6	1	4		5	1	3		1	1	1	1
白山市	404	81.1	24	1	13		11	1	5		2	1		
野々市市	226	84.0	9		3		6				2			
津幡町	124	82.7	9	1			2	1			2	1		
内灘町	81	82.7	5		2		3							

表36 大腸がん検診精密検査結果 2/3

	精 密 検 査 結 果										
	がんの 疑いの ある者	がん以外の疾患							計	異 常 認 め ず	不 明
		腺腫ポ リープ	非腺腫性 ポリープ	大腸憩室	潰瘍性 大腸炎	クローン 病	痔疾患	その他			
石 川 県	1	1,471	237	266	10	2	405	176	2,567	641	5
管 内	0	386	78	71	4	0	120	46	705	187	1
かほく市		47	8					12	67	31	
白 山 市		160	35	37	2		73	7	314	66	
野々市市		91	18	24	1		29	10	173	43	1
津 幡 町		57	6	10	1		18	1	93	29	
内 灘 町		31	11					16	58	18	

表36 大腸がん検診精密検査結果 3/3

	がん発見率			早期がん の 割 合	陽性反応適中度	
	初回受診者 がん発見率	早期がん 発 見 率			要 精 検 受 診 者 割	要 精 検 者 割
石 川 県	0.246	0.594	0.156	63.5	4.939	3.844
管 内	0.249	0.625	0.146	58.7	4.899	4.053
かほく市	0.274	0.864	0.229	83.3	5.769	5.000
白 山 市	0.316	0.870	0.145	45.8	5.941	4.819
野々市市	0.211	0.397	0.141	66.7	3.982	3.346
津 幡 町	0.077		0.077	100.0	1.613	1.333
内 灘 町	0.274	0.604	0.164	60.0	6.173	5.102

資料：令和元年度がん検診事業実績報告

表37 大腸がん検診受診率の推移

	平成 27年度	平成 28年度	平成 29年度	平成 30年度	令和 元年度
石川県	18.6	17.4	16.8	17.0	16.5
管内	25.3	23.9	23.1	22.5	21.6
かほく市	19.2	18.9	17.9	17.6	17.9
白山市	24.4	21.9	21.4	20.1	19.6
野々市市	33.8	33.9	32.0	31.4	31.2
津幡町	26.0	24.1	23.7	23.4	22.4
内灘町	24.1	23.7	23.1	20.7	20.0

図13 大腸がん検診受診率の推移



表38 大腸がん検診精検受診率の推移

	平成 27年度	平成 28年度	平成 29年度	平成 30年度	令和 元年度
石川県	78.3	77.7	76.7	77.6	77.8
管内	79.0	81.5	80.5	84.1	82.7
かほく市	80.3	72.5	83.6	91.2	86.7
白山市	75.5	82.7	78.7	82.8	81.1
野々市市	80.7	82.3	82.9	79.9	84.0
津幡町	86.6	85.1	87.7	85.5	82.7
内灘町	79.2	80.0	71.2	88.2	82.7

図14 大腸がん検診精検受診率の推移

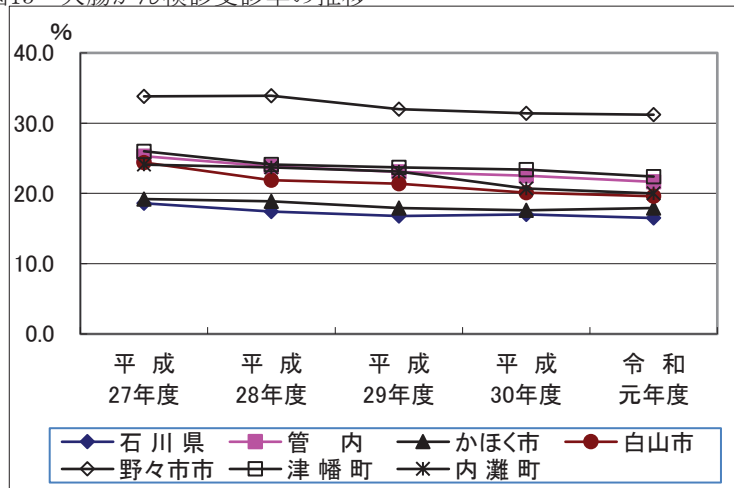

表39 大腸がん検診がん発見率の推移

	平成 27年度	平成 28年度	平成 29年度	平成 30年度	令和 元年度
石川県	0.276	0.180	0.215	0.196	0.246
管内	0.322	0.191	0.269	0.243	0.249
かほく市	0.446	0.092	0.187	0.517	0.274
白山市	0.374	0.283	0.409	0.234	0.316
野々市市	0.332	0.162	0.120	0.190	0.211
津幡町	0.143	0.076	0.152	0.151	0.077
内灘町	0.194	0.152	0.255	0.215	0.274

図15 大腸がん検診がん発見率の推移

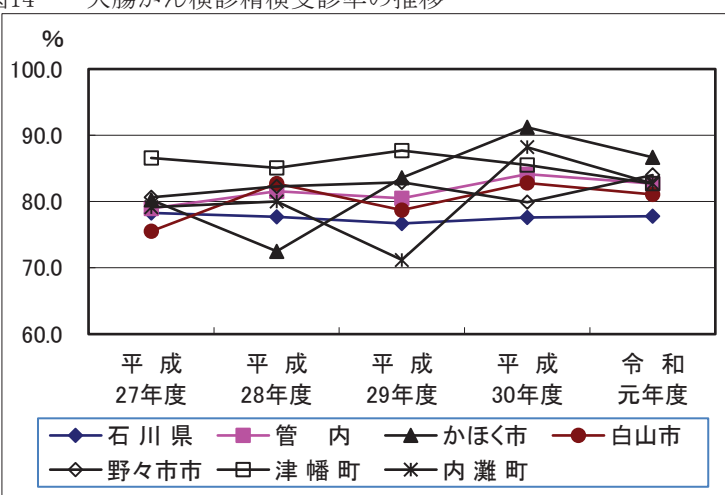
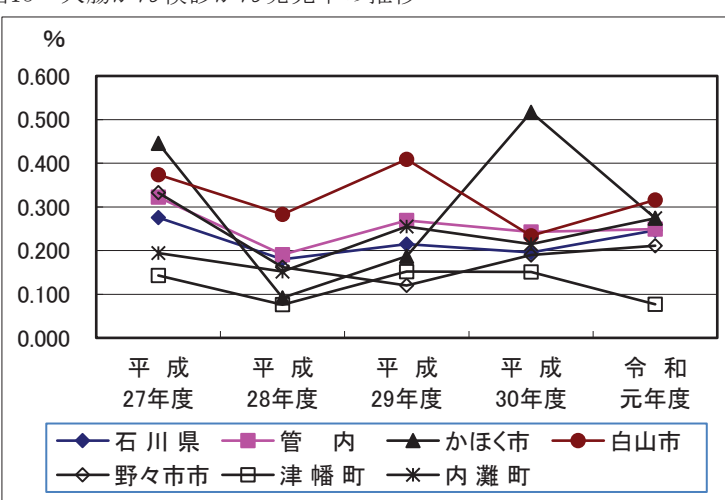

6-2 特定健康診査

(1) 特定健康診査

表1 特定健康診査(法定報告)

(令和元年度)

保険者名	特定健診対象者				内臓脂肪症候群		内臓脂肪症候群 予備軍		服薬中の者に関する事項					
									高血圧症の治療の 薬服用者		脂質異常症の治療 薬の服用者		糖尿病の治療薬の 服用者	
	対象者数 A(人)	受診者数 B(人)	受診率 B/A(%)	評価対象 者数 C(人)	人数 D(人)	率 D/C(%)	人数 E(人)	率 E/C(%)	人数 F(人)	率 F/C(%)	人数 G(人)	率 G/C(%)	人数 H(人)	率 H/C(%)
石川県	161,690	76,053	47.0	76,070	16,518	21.7	8,096	10.6	29,944	39.4	23,785	31.3	8,224	10.8
管内	33,730	18,094	53.6	18,096	3,800	21.0	1,870	10.3	6,721	37.1	5,607	31.0	1,908	10.5
かほく市	4,625	2,587	55.9	2,587	611	23.6	254	9.8	1,043	40.3	799	30.9	333	12.9
白山市	15,435	8,343	54.1	8,344	1,777	21.3	844	10.1	3,137	37.6	2,635	31.6	849	10.2
野々市市	5,747	3,153	54.9	3,154	628	19.9	347	11.0	1,054	33.4	889	28.2	311	9.9
津幡町	4,492	2,178	48.5	2,178	420	19.3	232	10.7	792	36.4	687	31.5	211	9.7
内灘町	3,431	1,833	53.4	1,833	364	19.9	193	10.5	695	37.9	597	32.6	204	11.1

※石川県は市町国保計を記載

資料：令和2年度石川県生活習慣病検診等管理指導協議会における課題検討結果報告

表2 特定健康診査 腹囲・BMI

(令和元年度)

	受診者数	腹囲男性：85cm以上 女性：90cm以上 またはBMI25以上		腹囲						BMI							
				男性：85cm未満 女性：90cm未満		男性：85cm以上 女性：90cm以上		実施せず		18.5未満		18.5～25未満		25以上		実施せず	
		人数	率(%)	人数	率(%)	人数	率(%)	人数	率(%)	人数	率(%)	人数	率(%)	人数	率(%)	人数	率(%)
石川県	78,440	31,505	40.2	50,496	64.4	27,925	35.6	19	0.02	5,624	7.2	51,845	66.1	20,961	26.7	10	0.01
管内	18,741	7,368	39.3	12,251	65.4	6,483	34.6	7	0.04	1,391	7.4	12,362	66.0	4,984	26.6	4	0.02
かほく市	2,695	1,131	42.0	1,718	63.7	977	36.3			152	5.6	1,729	64.2	814	30.2		
白山市	8,578	3,353	39.1	5,616	65.5	2,957	34.5	5	0.06	624	7.3	5,694	66.4	2,256	26.3	4	0.05
野々市市	3,291	1,275	38.7	2,142	65.1	1,149	34.9			286	8.7	2,209	67.1	796	24.2		
津幡町	2,243	877	39.1	1,498	66.8	745	33.2			165	7.4	1,446	64.5	632	28.2		
内灘町	1,934	732	37.8	1,277	66.0	655	33.9	2	0.10	164	8.5	1,284	66.4	486	25.1		

資料：令和2年度石川県生活習慣病検診等管理指導協議会における課題検討結果報告

表3 特定健康診査 血圧 (令和元年度)

	受診者数	異常なし		保健指導判定		受診勧奨判定		検査せず	
		収縮期圧129mmHg以下かつ拡張期圧84mmHg以下		収縮期圧130～139mmHgまたは拡張期圧85～89mmHg		収縮期圧140mmHg以上または拡張期圧90mmHg以上			
		人数	率(%)	人数	率(%)	人数	率(%)	人数	率(%)
石川県	78,440	42,189	53.8	17,971	22.9	18,272	23.3	8	0.01
管内	18,741	10,266	54.8	4,105	21.9	4,368	23.3	2	0.01
かほく市	2,695	1,397	51.8	608	22.6	690	25.6		
白山市	8,578	4,606	53.7	1,865	21.7	2,105	24.5	2	0.02
野々市市	3,291	2,016	61.3	738	22.4	537	16.3		
津幡町	2,243	1,163	51.9	482	21.5	598	26.7		
内灘町	1,934	1,084	56.0	412	21.3	438	22.6		

資料：令和2年度石川県生活習慣病検診等管理指導協議会における課題検討結果報告

表4 特定健康診査 中性脂肪 (令和元年度)

	受診者数	判定						検査せず	
		異常なし 149mg/dl以下		保健指導判定 150～299mg/dl		受診勧奨判定 300mg/dl以上			
		人数	率(%)	人数	率(%)	人数	率(%)	人数	率(%)
石川県	78,440	59,631	76.0	16,357	20.9	2,447	3.1	5	0.01
管内	18,741	14,185	75.7	3,974	21.2	581	3.1	1	0.01
かほく市	2,695	1,925	71.4	669	24.8	101	3.7		
白山市	8,578	6,450	75.2	1,871	21.8	256	3.0	1	0.01
野々市市	3,291	2,507	76.2	665	20.2	119	3.6		
津幡町	2,243	1,795	80.0	398	17.7	50	2.2		
内灘町	1,934	1,508	78.0	371	19.2	55	2.8		

資料：令和2年度石川県生活習慣病検診等管理指導協議会における課題検討結果報告

表5 特定健康診査 HDLコレステロール (令和元年度)

	受診者数	判 定						検査せず	
		異常なし 40mg/dl以上		保健指導判定 35~39mg/dl		受診勧奨判定 ~34mg/dl以下			
		人数	率(%)	人数	率(%)	人数	率(%)	人数	率(%)
石川県	78,440	74,147	94.5	3,277	4.2	1,005	1.3	11	0.01
管内	18,741	17,745	94.7	757	4.0	237	1.3	0	0.00
かほく市	2,695	2,522	93.6	137	5.1	35	1.3	1	0.04
白山市	8,578	8,148	95.0	335	3.9	94	1.1	1	0.01
野々市市	3,291	3,123	94.9	115	3.5	53	1.6		
津幡町	2,243	2,124	94.7	85	3.8	34	1.5		
内灘町	1,934	1,828	94.5	85	4.4	21	1.1		

資料：令和2年度石川県生活習慣病検診等管理指導協議会における課題検討結果報告

表6 特定健康診査 LDLコレステロール (令和元年度)

	受診者数	判 定						検査せず	
		異常なし ~119mg/dl以下		保健指導判定 120~139mg/dl		受診勧奨判定 140mg/dl以上			
		人数	率(%)	人数	率(%)	人数	率(%)	人数	率(%)
石川県	78,440	40,891	52.1	19,009	24.2	18,441	23.5	99	0.13
管内	18,741	9,584	51.1	4,644	24.8	4,502	24.0	11	0.06
かほく市	2,695	1,402	52.0	656	24.3	635	23.6	2	0.07
白山市	8,578	4,411	51.4	2,141	25.0	2,024	23.6	2	0.02
野々市市	3,291	1,682	51.1	837	25.4	772	23.5		
津幡町	2,243	1,071	47.7	566	25.2	604	26.9	2	0.09
内灘町	1,934	1,018	52.6	444	23.0	467	24.1	5	0.26

資料：令和2年度石川県生活習慣病検診等管理指導協議会における課題検討結果報告



表7 特定健康診査 AST (GOT) (令和元年度)

	受診者数	判 定						検査せず	
		異常なし 8~30IU/I		保健指導判定 31~50U/I		受診勧奨判定 51U/I以上			
		人数	率(%)	人数	率(%)	人数	率(%)	人数	率(%)
石川県	78,440	68,639	87.5	8,146	10.4	1,653	2.1	2	0.003
管内	18,741	16,392	87.5	1,908	10.2	440	2.3	1	0.005
かほく市	2,695	2,356	87.4	281	10.4	58	2.2		
白山市	8,578	7,479	87.2	888	10.4	210	2.4	1	0.01
野々市市	3,291	2,896	88.0	328	10.0	67	2.0		
津幡町	2,243	1,945	86.7	245	10.9	53	2.4		
内灘町	1,934	1,716	88.7	166	8.6	52	2.7		

資料：令和2年度石川県生活習慣病検診等管理指導協議会における課題検討結果報告

表8 特定健康診査 ALT (GPT) (令和元年度)

	受診者数	判 定						検査せず	
		異常なし 5~30U/I		保健指導判定 31~51U/I		受診勧奨判定 51U/I~			
		人数	率(%)	人数	率(%)	人数	率(%)	人数	率(%)
石川県	78,440	66,965	85.4	8,610	11.0	2,863	3.6	2	0.003
管内	18,741	15,987	85.3	2,029	10.8	724	3.9	1	0.005
かほく市	2,695	2,271	84.3	309	11.5	115	4.3		
白山市	8,578	7,306	85.2	941	11.0	330	3.8	1	0.01
野々市市	3,291	2,843	86.4	333	10.1	115	3.5		
津幡町	2,243	1,915	85.4	244	10.9	84	3.7		
内灘町	1,934	1,652	85.4	202	10.4	80	4.1		

資料：令和2年度石川県生活習慣病検診等管理指導協議会における課題検討結果報告

表9 特定健康診査  $\gamma$ -GT( $\gamma$ -GTP) (令和元年度)

	受診者数	判 定						検 査 せ ず	
		異常なし 50IU/I以下		保健指導判定 51~100IU/I		受診勧奨判定 101IU/I以上			
		人数	率(%)	人数	率(%)	人数	率(%)	人数	率(%)
石川県	78,440	66,360	84.6	8,381	10.7	3,696	4.7	3	0.004
管内	18,741	15,832	84.5	2,015	10.8	893	4.8	1	0.005
かほく市	2,695	2,230	82.7	313	11.6	152	5.6		
白山市	8,578	7,275	84.8	906	10.6	396	4.6	1	0.01
野々市市	3,291	2,797	85.0	348	10.6	146	4.4		
津幡町	2,243	1,898	84.6	243	10.8	102	4.5		
内灘町	1,934	1,632	84.4	205	10.6	97	5.0		

資料：令和2年度石川県生活習慣病検診等管理指導協議会における課題検討結果報告

表10 特定健康診査 空腹時血糖値・ヘモグロビンA1c総合判定 (令和元年度)

	受診者数	判 定						検 査 せ ず	
		異常なし		保健指導判定		受診勧奨判定			
		人数	率(%)	人数	率(%)	人数	率(%)	人数	率(%)
石川県	78,440	42,507	54.2	28,677	36.6	7,247	9.2	9	0.01
管内	18,741	10,167	54.3	6,958	37.1	1,614	8.6	2	0.01
かほく市	2,695	1,309	48.6	1,134	42.1	252	9.4		
白山市	8,578	4,595	53.6	3,229	37.6	752	8.8	2	0.02
野々市市	3,291	1,843	56.0	1,172	35.6	276	8.4		
津幡町	2,243	1,380	61.5	680	30.3	183	8.2		
内灘町	1,934	1,040	53.8	743	38.4	151	7.8		

資料：令和2年度石川県生活習慣病検診等管理指導協議会における課題検討結果報告

表11 特定健康診査 尿検査

(令和元年度)

	受診者数	糖						蛋白					
		(-) (±)		(+) 以上		検査せず		(-) (±)		(+) 以上		検査せず	
		人数	率(%)	人数	率(%)	人数	率(%)	人数	率(%)	人数	率(%)	人数	率(%)
石川県	78,440	74,215	94.6	4,111	5.2	114	0.15	73,864	94.2	4,464	5.7	112	0.14
管内	18,741	17,838	95.2	890	4.7	13	0.07	17,697	94.4	1,307	7.0	13	0.07
かほく市	2,695	2,518	93.4	176	6.5	1	0.04	2,516	93.4	178	6.6	1	0.04
白山市	8,578	8,195	95.5	379	4.4	4	0.05	8,118	94.6	456	5.3	4	0.05
野々市市	3,291	3,139	95.4	149	4.5	3	0.09	3,104	94.3	184	5.6	3	0.09
津幡町	2,243	2,153	96.0	88	3.9	2	0.09	2,126	94.8	98	4.4	2	0.09
内灘町	1,934	1,833	94.8	98	5.1	3	0.16	1,833	94.8	391	20.2	3	0.16

資料：令和2年度石川県生活習慣病検診等管理指導協議会における課題検討結果報告

表12 特定健康診査 腎機能検査(クレアチニン)

(令和元年度)

	受診者数	検査実施者		判定			
				異常なし		要医療	
				人数	率(%)	人数	率(%)
石川県	78,440	76,606	97.7	75,389	98.4	1,217	1.6
管内	18,741	18,505	98.7	18,187	98.3	318	1.7
かほく市	2,695	2,684	99.6	2,629	98.0	55	2.0
白山市	8,578	8,471	98.8	8,328	98.3	143	1.7
野々市市	3,291	3,210	97.5	3,165	98.6	45	1.4
津幡町	2,243	2,239	99.8	2,199	98.2	40	1.8
内灘町	1,934	1,901	98.3	1,866	98.2	35	1.8

資料：令和2年度石川県生活習慣病検診等管理指導協議会における課題検討結果報告

表13 特定健康診査 詳細項目 心電図 (令和元年度)

	受診者数	検査実施者		結 果			
				所見なし		所見あり	
				人数	率(%)	人数	率(%)
石川県	78,440	71,236	90.8	50,672	71.1	20,564	28.9
管内	18,741	17,354	92.6	12,856	74.1	4,498	25.9
かほく市	2,695	2,625	97.4	1,988	75.7	637	24.3
白山市	8,578	7,567	88.2	5,595	73.9	1,972	26.1
野々市市	3,291	3,133	95.2	2,190	69.9	943	30.1
津幡町	2,243	2,193	97.8	1,742	79.4	451	20.6
内灘町	1,934	1,836	94.9	1,341	73.0	495	27.0

資料：令和2年度石川県生活習慣病検診等管理指導協議会における課題検討結果報告

表14 特定健康診査 詳細項目 貧血判定 ヘモグロビン値 (令和元年度)

	受診者数	検査実施者		結 果					
				異常なし		保健指導判定		受診勧奨判定	
				男性：13g/dl以上		男性：12～13g/dl未満		男性：12g/dl未満	
				女性：12g/dl以上		女性：11～12g/dl未満		女性：11g/dl未満	
人数	率(%)	人数	率(%)	人数	率(%)	人数	率(%)		
石川県	78,440	71,787	91.5	65,500	91.2	4,774	6.7	1,513	2.1
管内	18,741	17,542	93.6	15,816	90.2	1,304	7.4	422	2.4
かほく市	2,695	2,631	97.6	2,351	89.4	216	8.2	64	2.4
白山市	8,578	7,626	88.9	6,802	89.2	619	8.1	205	2.7
野々市市	3,291	3,232	98.2	2,935	90.8	213	6.6	84	2.6
津幡町	2,243	2,193	97.8	2,032	92.7	120	5.5	41	1.9
内灘町	1,934	1,860	96.2	1,696	91.2	136	7.3	28	1.5

資料：令和2年度石川県生活習慣病検診等管理指導協議会における課題検討結果報告

表15 特定健康診査 詳細項目 眼底検査 (令和元年度)

	受診者数	検査実施者		結 果					
				異常なし		要指導		要医療	
		人数	率(%)	人数	率(%)	人数	率(%)	人数	率(%)
石川県	78,440	10,394	13.3	10,053	96.7	161	1.5	180	1.7
管内	18,741	2,506	13.4	2,408	96.1	34	1.4	64	2.6
かほく市	2,695	486	18.0	473	97.3	1	0.2	12	2.5
白山市	8,578	889	10.4	855	96.2	8	0.9	26	2.9
野々市市	3,291	413	12.5	403	97.6	8	1.9	2	0.5
津幡町	2,243	369	16.5	353	95.7	3	0.8	13	3.5
内灘町	1,934	349	18.0	324	92.8	14	4.0	11	3.2

資料：令和2年度石川県生活習慣病検診等管理指導協議会における課題検討結果報告

表16 特定健康診査 喫煙状況 (令和元年度)

	受診者数	習慣的な喫煙状況*					
		はい		いいえ		不明	
		人数	率(%)	人数	率(%)	人数	率(%)
石川県	78,440	10,102	12.9	68,322	87.1	16	0.02
管内	18,741	2,492	13.3	16,247	86.7	2	15.0
かほく市	2,695	351	13.0	2,344	87.0		
白山市	8,578	1,083	12.6	7,493	87.4	2	
野々市市	3,291	480	14.6	2,811	85.4		
津幡町	2,243	300	13.4	1,943	86.6		
内灘町	1,934	278	14.4	1,656	85.6		

\*習慣的な喫煙状況とは、「合計100本以上、又は6ヶ月以上吸っている者」であり、最近1ヶ月も吸っている者

資料：令和2年度石川県生活習慣病検診等管理指導協議会における課題検討結果報告

(2) 特定保健指導

表1 特定保健指導の状況(法定報告)

(令和元年度)

	評価対象者	積極的支援								動機づけ支援							
		対象者数		利用者数		終了者数		中断率	服薬除外者	対象者数		利用者数		終了者数		中断率	服薬除外者
		人数	率(%)	人数	率(%)	人数	率(%)	率(%)	人数	人数	率(%)	人数	率(%)	人数	率(%)	率(%)	人数
石川県	76,070	1,600	2.1	783	48.9	485	30.3	38.1	2,835	6,045	7.9	3,811	63.0	3,745	62.0	1.7	17,947
管内	18,096	406	2.2	255	62.8	170	41.9	33.3	597	1,476	8.2	1,080	73.2	1,066	72.2	1.3	4,102
かほく市	2,587	57	2.2	33	57.9	28	49.1	15.2	89	236	9.1	171	72.5	163	69.1	4.7	637
白山市	8,344	167	2.0	99	59.3	52	31.1	47.5	265	654	7.8	447	68.3	447	68.3	0.0	1,941
野々市市	3,154	92	2.9	73	79.3	49	53.3	32.9	94	262	8.3	194	74.0	190	72.5	2.1	661
津幡町	2,178	52	2.4	33	63.5	28	53.8	15.2	71	194	8.9	156	80.4	154	79.4	1.3	473
内灘町	1,833	38	2.1	17	44.7	13	34.2	23.5	78	130	7.1	112	86.2	112	86.2	0.0	390

※石川県は市町国保計を記載

資料：令和2年度石川県生活習慣病検診等管理指導協議会における課題検討結果報告

※中断率について、年度を超え評価を実施することにより、利用者として計上されないことがある

表2 特定保健指導(積極的支援)の3ヶ月経過後の評価 1/3

(令和元年度)

	評価実施者数	体重減少						腹囲減少					
		5%kg以上減少		5%kg以上減少なし		測定なし		3cm以上減少		3cm以上減少なし		測定なし	
		人数	率(%)	人数	率(%)	人数	率(%)	人数	率(%)	人数	率(%)	人数	率(%)
石川県	498	47	9.4	451	90.6	0	0.0	82	16.5	416	83.5	0	0.0
管内	184	20	10.9	164	89.1	0	0.0	29	15.8	155	84.2	0	0.0
かほく市	31	2	6.5	29	93.5			4	12.9	27	87.1		
白山市	51	9	17.6	42	82.4			13	25.5	38	74.5		
野々市市	52	4	7.7	48	92.3			6	11.5	46	88.5		
津幡町	34	5	14.7	29	85.3			5	14.7	29	85.3		
内灘町	16		0.0	16	100.0			1	6.3	15	93.8		

表2 特定保健指導（積極的支援）の3ヶ月経過後の評価 2/3

	評価 実施者数	栄養・食生活						身体活動					
		変化なし		改善		悪化		変化なし		改善		悪化	
		人数	率(%)	人数	率(%)	人数	率(%)	人数	率(%)	人数	率(%)	人数	率(%)
石川県	498	253	50.8	229	46.0	16	3.2	321	64.5	149	29.9	28	5.6
管内	184	111	60.3	66	35.9	7	3.8	133	72.3	35	19.0	16	8.7
かほく市	31	15	48.4	14	45.2	2	6.5	18	58.1	9	29.0	4	12.9
白山市	51	30	58.8	19	37.3	2	3.9	37	72.5	7	13.7	7	13.7
野々市市	52	35	67.3	15	28.8	2	3.8	44	84.6	6	11.5	2	3.8
津幡町	34	23	67.6	10	29.4	1		26	76.5	7	20.6	1	
内灘町	16	8	50.0	8	50.0		0.0	8	50.0	6	37.5	2	12.5

表2 特定保健指導（積極的支援）の3ヶ月経過後の評価 3/3

	評価 実施者数	喫煙					
		禁煙継続		非継続		禁煙の意思なし	
		人数	率(%)	人数	率(%)	人数	率(%)
石川県	124	18	14.5	23	18.5	83	66.9
管内	53	7	13.2	2	3.8	44	83.0
かほく市	10	2	20.0	1	10.0	7	70.0
白山市	17	1	5.9	1	5.9	15	88.2
野々市市							
津幡町	17	2	11.8			15	88.2
内灘町	9	2				7	77.8

資料：令和元年度石川県生活習慣病検診等管理指導協議会における課題検討結果報告

表3 特定保健指導（動機付け支援）の3ヶ月経過後の評価 1/3

(令和元年度)

	評価 実施者数	体重減少						腹囲減少					
		5%kg以上減少		5%kg以上減少なし		測定なし		3cm以上減少		3cm以上減少なし		測定なし	
		人数	率(%)	人数	率(%)	人数	率(%)	人数	率(%)	人数	率(%)	人数	率(%)
石川県	3,087	168	5.4	2,910	94.3	9	0.3	372	12.1	2,710	87.8	5	0.2
管内	924	35	3.8	889	96.2	0	0.0	61	6.6	863	93.4	0	0.0
かほく市	162	5	3.1	157	96.9			11	6.8	151	93.2		
白山市	368	14	3.8	354	96.2			25	6.8	343	93.2		
野々市市	150	7	4.7	143	95.3			5	3.3	145	96.7		
津幡町	148	4	2.7	144	97.3			13	8.8	135	91.2		
内灘町	96	5	5.2	91	94.8			7	7.3	89	92.7		

表3 特定保健指導（動機付け支援）の3ヶ月経過後の評価 2/3

	評価 実施者数	栄養・食生活						身体活動					
		変化なし		改善		悪化		変化なし		改善		悪化	
		人数	率(%)	人数	率(%)	人数	率(%)	人数	率(%)	人数	率(%)	人数	率(%)
石川県	3,087	1,739	56.3	1,271	41.2	77	2.5	1,992	64.5	923	29.9	172	5.6
管内	924	600	64.9	290	31.4	34	3.7	682	73.8	173	18.7	69	7.5
かほく市	162	91	56.2	65	40.1	6	3.7	108	66.7	45	27.8	9	5.6
白山市	368	233	63.3	121	32.9	14	3.8	281	76.4	50	13.6	37	10.1
野々市市	150	110	73.3	38	25.3	2	1.3	118	78.7	24	16.0	8	5.3
津幡町	148	101	68.2	37	25.0	10	6.8	100	67.6	35	23.6	13	8.8
内灘町	96	65	67.7	29	30.2	2	2.1	75	78.1	19	19.8	2	2.1



表3 特定保健指導（動機付け支援）の3ヶ月経過後の評価 3/3

	評価 実施者数	喫煙					
		禁煙継続		非継続		禁煙の意思なし	
		人数	率(%)	人数	率(%)	人数	率(%)
石川県	185	41	22.2	29	15.7	115	62.2
管内	94	24	25.5	4	4.3	66	70.2
かほく市	14	5	35.7	2	14.3	7	50.0
白山市	46	7	15.2	2	4.3	37	80.4
野々市市							
津幡町	19	5	26.3			14	73.7
内灘町	15	7				8	53.3

資料：令和元年度石川県生活習慣病検診等管理指導協議会における課題検討結果報告

## 7 老人保健対策

### 7-1 後期高齢者医療

### 7-2 介護保険



## 7-1 後期高齢者医療

### (1) 後期高齢者医療被保険者状況

表1 後期高齢者医療被保険者状況

	総人口(注)	被保険者数	被保険者の
			率
石川県	1,137,181	170,878	15.0%
管内	264,760	32,704	12.4%
かほく市	34,792	5,274	15.2%
白山市	110,188	14,888	13.5%
野々市市	56,367	4,647	8.2%
津幡町	36,774	4,458	12.1%
内灘町	26,639	3,437	12.9%

資料：石川県医療対策課調べ

(注) 総人口：令和元年10月1日現在

### (2) 後期高齢者医療費

表2 後期高齢者医療給付件数・給付費・金額比率

(令和元年度)

		医科		歯科	薬剤の支給	入院時食事療養費・入院時生活療養費(※)	訪問看護	医療費の支給等	合計
		入院	入院外						
件数	石川県	162,297	2,387,719	282,805	1,481,783	154,799	13,645	83,390	4,411,639
	管内	30,094	470,395	52,204	269,583	28,598	2,821	16,902	841,999
	かほく市	4,803	77,211	7,817	42,262	4,611	410	2,525	135,028
	白山市	12,511	209,767	23,901	126,945	11,810	1,122	7,289	381,535
	野々市市	4,872	68,395	8,747	43,574	4,587	479	2,224	128,291
	津幡町	4,504	64,479	6,118	30,430	4,294	461	2,672	108,664
	内灘町	3,404	50,543	5,621	26,372	3,296	349	2,192	88,481
給付費(千円)	石川県	89,329,467	43,753,944	4,225,333	25,081,657	5,113,461	2,255,888	557,608	170,317,358
	管内	17,269,252	8,826,676	752,274	269,583	924,408	577,643	120,485	28,740,321
	かほく市	2,767,976	1,454,702	109,403	42,262	151,462	45,571	20,842	4,592,218
	白山市	7,336,498	3,863,434	346,246	126,945	367,757	319,095	46,740	12,406,715
	野々市市	2,622,381	1,240,409	118,746	43,574	155,938	93,561	13,423	4,288,032
	津幡町	2,546,931	1,262,122	99,350	30,430	134,423	62,702	21,102	4,157,060
	内灘町	1,995,466	1,006,009	78,529	26,372	114,828	56,714	18,378	3,296,296
金額比率(%)	石川県	52.45%	25.69%	2.48%	14.73%	3.00%	1.32%	0.33%	100%
	管内	60.09%	30.71%	2.62%	0.94%	3.22%	2.01%	0.42%	100%
	かほく市	60.28%	31.68%	2.38%	0.92%	3.30%	0.99%	0.45%	100%
	白山市	59.13%	31.14%	2.79%	1.02%	2.96%	2.57%	0.38%	100%
	野々市市	61.16%	28.93%	2.77%	1.02%	3.64%	2.18%	0.31%	100%
	津幡町	61.27%	30.36%	2.39%	0.73%	3.23%	1.51%	0.51%	100%
	内灘町	60.54%	30.52%	2.38%	0.80%	3.48%	1.72%	0.56%	100%

(注) 一部負担金含む

※入院時食事療養費・入院時生活療養費は件数のみ再掲

(3) 後期高齢者医療費診療諸率

表3 後期高齢者医療診療率 (令和元年度)

		入院	入院外	歯科	計	
受診率 (月平均)	石川県	7.91	116.44	13.79	138.15	*1
	管内	7.67	119.86	13.30	140.83	
	かほく市	7.59	122.01	12.35	141.95	
	白山市	7.00	117.41	13.38	137.79	
	野々市市	8.74	122.64	15.68	147.06	
	津幡町	8.42	120.52	11.44	140.38	
	内灘町	8.25	122.56	13.63	144.44	
一件当たり 日数(日)	石川県	18.27	1.68	1.97	2.66	*2
	管内	18.48	1.74	1.92	2.67	
	かほく市	19.63	1.70	1.91	2.68	
	白山市	17.35	1.73	1.95	2.55	
	野々市市	18.88	1.70	1.77	2.73	
	津幡町	18.78	1.76	1.96	2.80	
	内灘町	20.01	1.85	1.94	2.90	
一件当たり 診療費(円)	石川県	550,407	18,325	14,941	48,471	*3
	管内	573,844	18,764	14,410	48,577	
	かほく市	576,301	18,841	13,996	48,225	
	白山市	586,404	18,418	14,487	46,902	
	野々市市	538,256	18,136	13,576	48,547	
	津幡町	565,482	19,574	16,239	52,042	
	内灘町	586,212	19,904	13,971	51,706	
一日当たり 診療費(円)	石川県	30,128	10,888	7,583	18,209	*4
	管内	31,057	10,783	7,523	18,206	
	かほく市	29,365	11,073	7,344	18,010	
	白山市	33,789	10,626	7,423	18,405	
	野々市市	28,511	10,659	7,656	17,786	
	津幡町	30,117	11,100	8,268	18,586	
	内灘町	29,293	10,751	7,187	17,843	

\*1: (入院+入院外+歯科の月平均診療件数) / 被保険者数

\*2: (入院+入院外+歯科の年間診療件数) / 年間受診件数

\*3: (入院+入院外+歯科の老人医療費) / 年間診療日数

\*4: (入院+入院外+歯科の老人医療費) / 年間受診日数

## 7-2 介護保険

### (1) 介護認定

表1 介護認定

(令和元年度末現在)

保険者名	第1号被保険者								
	被保険者数	要支援1	要支援2	要介護1	要介護2	要介護3	要介護4	要介護5	計
		認定率 (各段階認定者数/被保険者数)							
石川県	333,415	6,209	7,820	13,016	10,433	8,051	7,254	5,460	58,243
	(%)	1.9	2.3	3.9	3.1	2.4	2.2	1.6	17.5
管内	68,275	1,382	1,537	2,686	1,766	1,399	1,318	863	10,951
	(%)	2.0	2.3	3.9	2.6	2.0	1.9	1.3	16.0
かほく市	10,264	157	174	455	309	238	216	141	1,690
	(%)	1.5	1.7	4.4	3.0	2.3	2.1	1.4	16.5
白山市	31,369	760	903	1,135	789	688	614	409	5,298
	(%)	2.4	2.9	3.6	2.5	2.2	2.0	1.3	16.9
野々市市	10,414	183	145	454	255	174	180	110	1,501
	(%)	1.8	1.4	4.4	2.4	1.7	1.7	1.1	14.4
津幡町	9,074	166	174	343	241	173	181	110	1,388
	(%)	1.8	1.9	3.8	2.7	1.9	2.0	1.2	15.3
内灘町	7,154	116	141	299	172	126	127	93	1,074
	(%)	1.6	2.0	4.2	2.4	1.8	1.8	1.3	15.0

資料：介護保険事業状況報告







令和元(2019)年度版 保健所事業報告書

## 健康しかけ人白書

令和3年10月

発行

石川県石川中央保健福祉センター保健部

〒924-0864 石川県白山市馬場2丁目7番地  
TEL (076)275-2251 FAX (076)275-2257

URL <http://www.pref.ishikawa.lg.jp/hc/ishikawa/home.html>  
e-mail: e150903@pref.ishikawa.lg.jp