

感染症発生動向調査（週報）の保健所別発生状況

| | 調査対象期間 | | | | | 定点当り | | | | | 備考 |
|--------------------|-----------------|------------------|----|------|-------------|-------------|---------------------|--------------|-------------|-------------|---|
| | 先週 10/1～10/7 | 今週 10/8～10/14 | 増減 | 前年同週 | 今週 (41週) | 南加賀 定点10 | 石川中央 金沢市 定点16 | 石川中央 定点10 | 能登中部 定点7 | 能登北部 定点5 | |
| 1 インフルエンザ | - | - | - | - | - | | | | | | 新:今週新たに報告あり 矢印:先週に引き続き報告あり 増加 減少 同数 先週報告あり今週報告なし |
| 2 咽頭結膜熱 | - | - | - | - | - | 南加賀 定点6 | 金沢市 定点10 | 石川中央 定点6 | 能登中部 定点4 | 能登北部 定点3 | |
| 3 A群溶血性レンサ球菌咽頭炎 | 10 | 8 | 2 | 0.59 | 0.28 | | | | 新 | | |
| 4 感染性胃腸炎 | 90 | 91 | 1 | 2.90 | 3.14 | | | | | | |
| 5 水痘 | 25 | 15 | 10 | 0.62 | 0.52 | | | | 新 | | |
| 6 手足口病 | 29 | 52 | 23 | 2.48 | 1.79 | | | | | | |
| 7 伝染性紅斑 | 1 | 2 | 1 | 0.28 | 0.07 | | 新 | | | 新 | |
| 8 突発性発疹 | 28 | 21 | 7 | 0.62 | 0.72 | | | | | | |
| 9 百日咳 | - | - | - | 0.07 | - | | | | | | |
| 10 風疹 | - | - | - | 0.07 | - | | | | | | |
| 11 ヘルパンギーナ | 3 | 3 | 0 | 0.41 | 0.10 | | | 新 | | | |
| 12 麻疹(成人麻疹除く) | 1 | - | 1 | 0.03 | - | | | | | | |
| 13 流行性耳下腺炎 | 204 | 157 | 47 | 0.28 | 5.41 | | | | | | |
| | | | | | | 南加賀 定点1 | 金沢市 定点3 | 石川中央 定点1 | 能登中部 定点1 | 能登北部 定点1 | |
| 14 急性出血性結膜炎 | - | - | - | - | - | | | | | | |
| 15 流行性角結膜炎 | 3 | 5 | 2 | 0.43 | 0.71 | | | | 新 | | |
| | | | | | | 南加賀 定点1 | 金沢市 定点1 | 石川中央 定点1 | 能登中部 定点1 | 能登北部 定点1 | |
| 16 急性脳炎(日本脳炎除く) | - | - | - | - | - | | | | | | |
| 17 細菌性髄膜炎 | - | - | - | - | - | | | | | | |
| 18 無菌性髄膜炎 | - | - | - | - | - | | | | | | |
| 19 マイコプラズマ肺炎 | 1 | - | 1 | - | - | | | | | | |
| 20 クラミジア肺炎(オウム病除く) | - | - | - | - | - | | | | | | |
| 21 成人麻疹 | - | - | - | - | - | | | | | | |
| 合計 | 395 | 354 | 41 | | | | | | | | |

A群溶血性レンサ球菌咽頭炎
2001年37週～41週

| | | 37週 | 38週 | 39週 | 40週 | 41週 |
|-------|------|------|------|------|------|------|
| 石川 県 | 患者数 | 2 | 3 | 6 | 10 | 8 |
| | 定点当り | 0.07 | 0.10 | 0.21 | 0.34 | 0.28 |
| 金 沢 市 | 患者数 | 1 | 2 | 1 | 5 | 3 |
| | 定点当り | 0.10 | 0.20 | 0.10 | 0.50 | 0.30 |
| 南 加 賀 | 患者数 | 0 | 0 | 2 | 1 | 0 |
| | 定点当り | 0.00 | 0.00 | 0.33 | 0.17 | 0.00 |
| 石川中央 | 患者数 | 0 | 0 | 1 | 3 | 3 |
| | 定点当り | 0.00 | 0.00 | 0.17 | 0.50 | 0.50 |
| 能登中部 | 患者数 | 1 | 0 | 1 | 0 | 1 |
| | 定点当り | 0.25 | 0.00 | 0.25 | 0.00 | 0.25 |
| 能登北部 | 患者数 | 0 | 1 | 1 | 1 | 1 |
| | 定点当り | 0.00 | 0.33 | 0.33 | 0.33 | 0.33 |

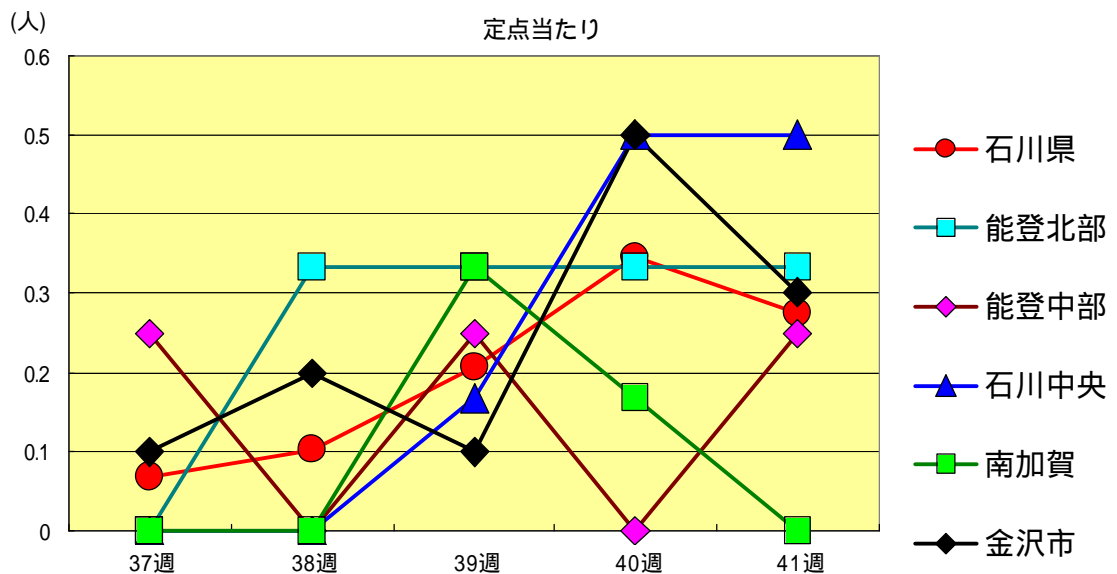
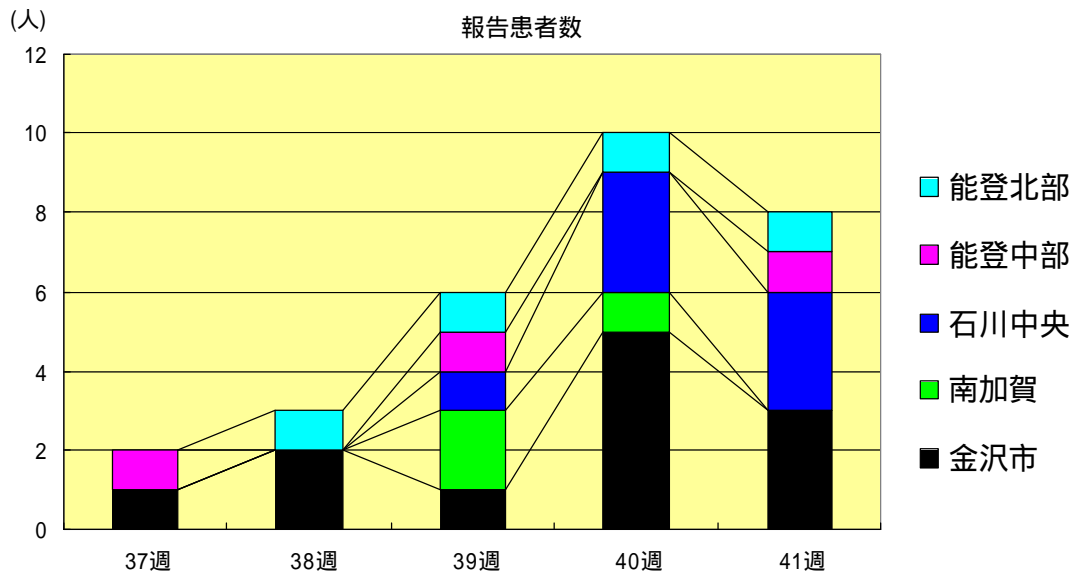

感染性胃腸炎
2001年37週～41週

| | | 37週 | 38週 | 39週 | 40週 | 41週 |
|-------|------|------|------|------|------|------|
| 石川 県 | 患者数 | 98 | 106 | 105 | 90 | 91 |
| | 定点当り | 3.38 | 3.66 | 3.62 | 3.10 | 3.14 |
| 金 沢 市 | 患者数 | 13 | 11 | 17 | 11 | 20 |
| | 定点当り | 1.30 | 1.10 | 1.70 | 1.10 | 2.00 |
| 南 加 賀 | 患者数 | 20 | 32 | 22 | 26 | 31 |
| | 定点当り | 3.33 | 5.33 | 3.67 | 4.33 | 5.17 |
| 石川中央 | 患者数 | 35 | 49 | 41 | 23 | 24 |
| | 定点当り | 5.83 | 8.17 | 6.83 | 3.83 | 4.00 |
| 能登中部 | 患者数 | 4 | 2 | 7 | 11 | 5 |
| | 定点当り | 1.00 | 0.50 | 1.75 | 2.75 | 1.25 |
| 能登北部 | 患者数 | 26 | 12 | 18 | 19 | 11 |
| | 定点当り | 8.67 | 4.00 | 6.00 | 6.33 | 3.67 |

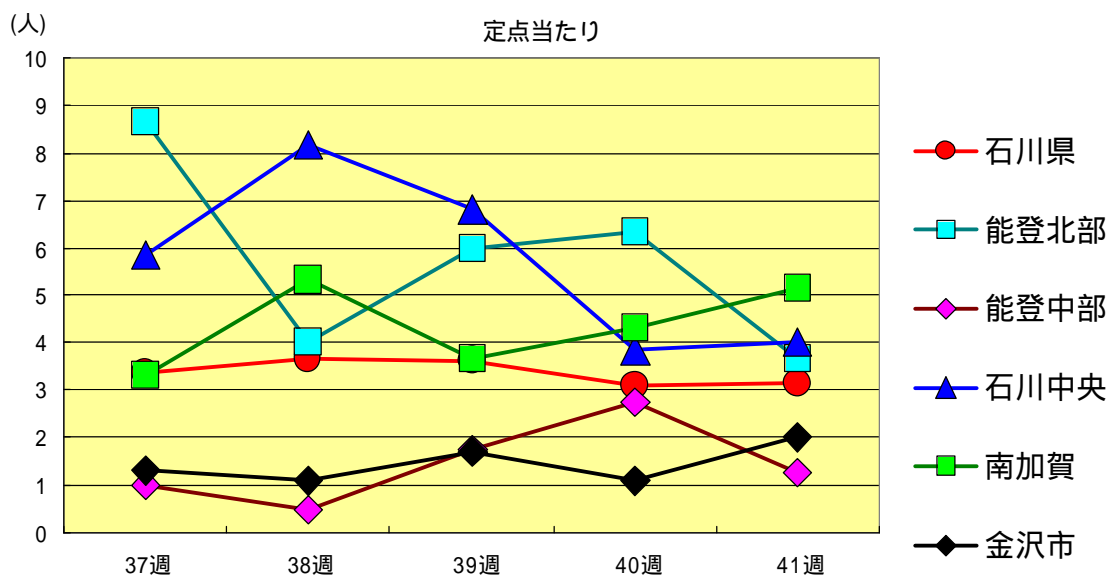
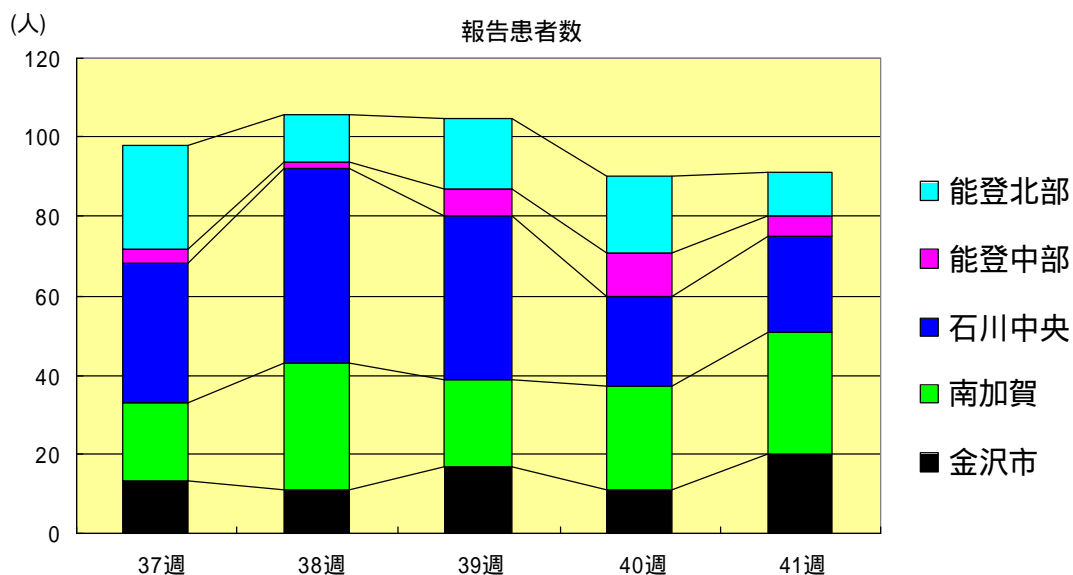

水痘
2001年37週～41週

| | | 37週 | 38週 | 39週 | 40週 | 41週 |
|-------|------|------|------|------|------|------|
| 石川 県 | 患者数 | 9 | 10 | 14 | 25 | 15 |
| | 定点当り | 0.31 | 0.34 | 0.48 | 0.86 | 0.52 |
| 金 沢 市 | 患者数 | 1 | 3 | 4 | 4 | 6 |
| | 定点当り | 0.10 | 0.30 | 0.40 | 0.40 | 0.60 |
| 南 加 賀 | 患者数 | 2 | 2 | 4 | 15 | 7 |
| | 定点当り | 0.33 | 0.33 | 0.67 | 2.50 | 1.17 |
| 石川中央 | 患者数 | 5 | 3 | 4 | 5 | 1 |
| | 定点当り | 0.83 | 0.50 | 0.67 | 0.83 | 0.17 |
| 能登中部 | 患者数 | 0 | 1 | 2 | 0 | 1 |
| | 定点当り | 0.00 | 0.25 | 0.50 | 0.00 | 0.25 |
| 能登北部 | 患者数 | 1 | 1 | 0 | 1 | 0 |
| | 定点当り | 0.33 | 0.33 | 0.00 | 0.33 | 0.00 |

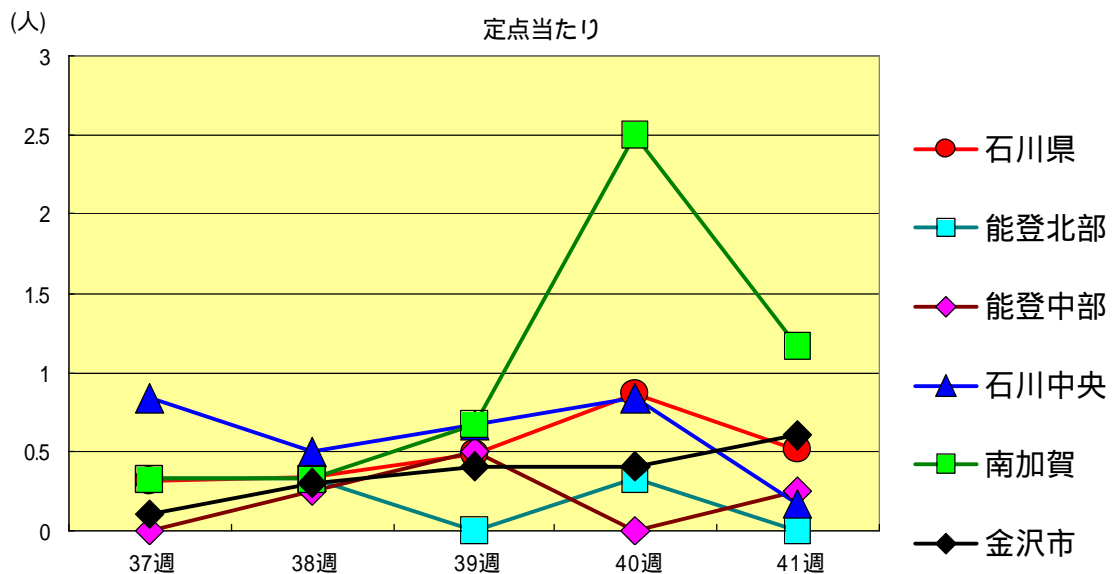
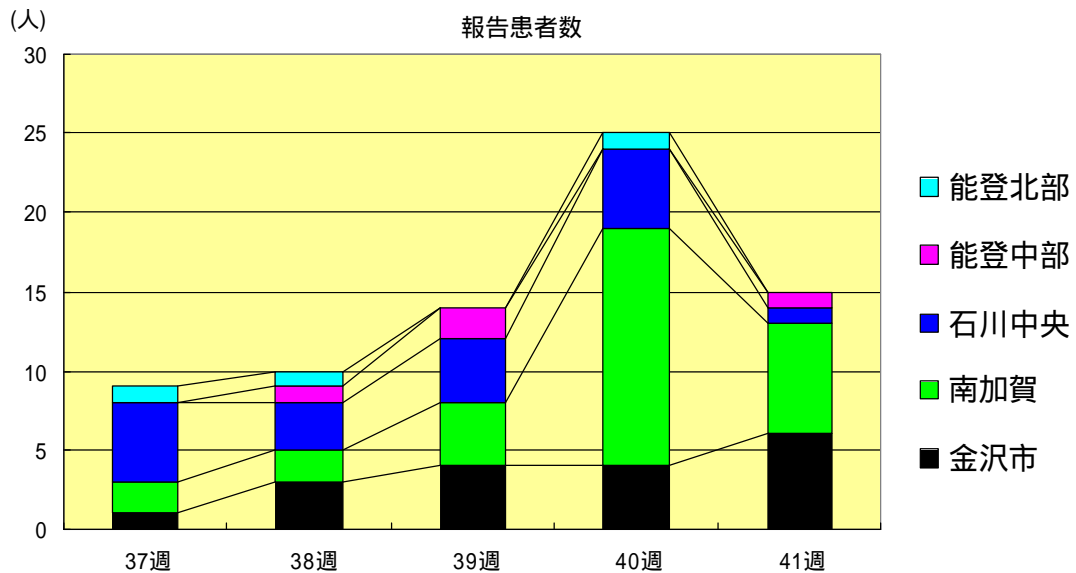

手足口病
2001年37週～41週

| | | 37週 | 38週 | 39週 | 40週 | 41週 |
|------|------|------|-------|------|------|------|
| 石川県 | 患者数 | 59 | 89 | 45 | 29 | 52 |
| | 定点当り | 2.03 | 3.07 | 1.55 | 1.00 | 1.79 |
| 金沢市 | 患者数 | 8 | 11 | 3 | 6 | 8 |
| | 定点当り | 0.80 | 1.10 | 0.30 | 0.60 | 0.80 |
| 南加賀 | 患者数 | 7 | 26 | 17 | 8 | 18 |
| | 定点当り | 1.17 | 4.33 | 2.83 | 1.33 | 3.00 |
| 石川中央 | 患者数 | 12 | 13 | 7 | 5 | 14 |
| | 定点当り | 2.00 | 2.17 | 1.17 | 0.83 | 2.33 |
| 能登中部 | 患者数 | 10 | 7 | 2 | 5 | 9 |
| | 定点当り | 2.50 | 1.75 | 0.50 | 1.25 | 2.25 |
| 能登北部 | 患者数 | 22 | 32 | 16 | 5 | 3 |
| | 定点当り | 7.33 | 10.67 | 5.33 | 1.67 | 1.00 |

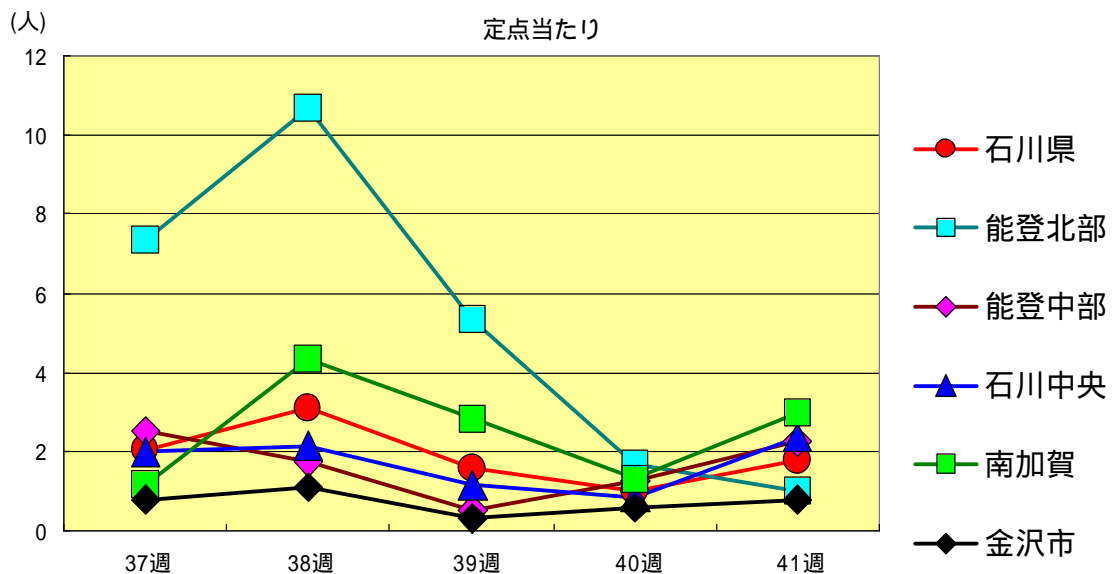
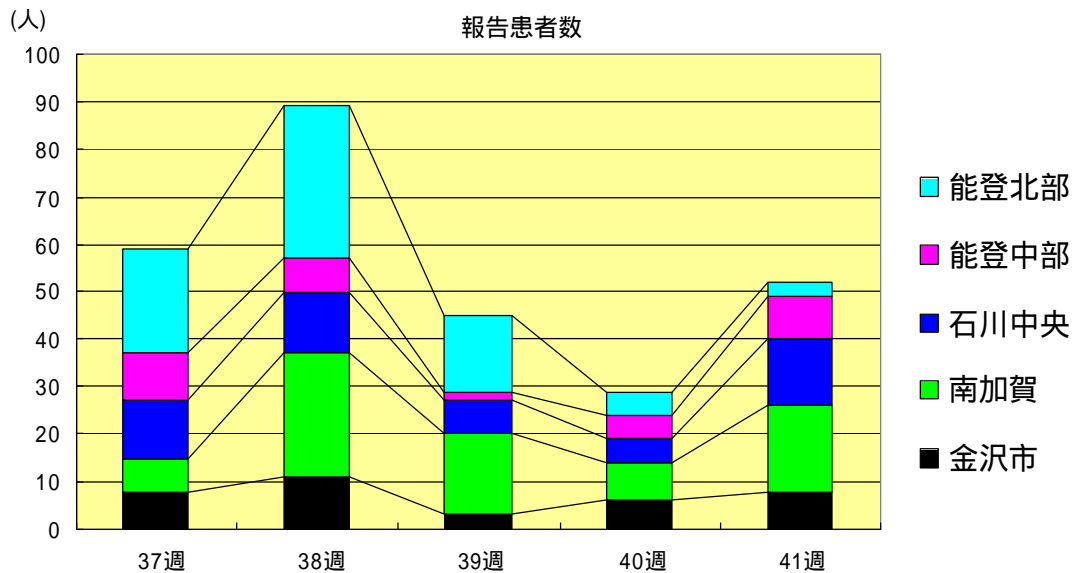

伝染性紅斑
2001年37週～41週

| | | 37週 | 38週 | 39週 | 40週 | 41週 |
|-------|------|------|------|------|------|------|
| 石川 県 | 患者数 | 9 | 6 | 0 | 1 | 2 |
| | 定点当り | 0.31 | 0.21 | 0.00 | 0.03 | 0.07 |
| 金 沢 市 | 患者数 | 2 | 3 | 0 | 0 | 1 |
| | 定点当り | 0.20 | 0.30 | 0.00 | 0.00 | 0.10 |
| 南 加 賀 | 患者数 | 1 | 1 | 0 | 0 | 0 |
| | 定点当り | 0.17 | 0.17 | 0.00 | 0.00 | 0.00 |
| 石川中央 | 患者数 | 3 | 1 | 0 | 1 | 0 |
| | 定点当り | 0.50 | 0.17 | 0.00 | 0.17 | 0.00 |
| 能登中部 | 患者数 | 1 | 1 | 0 | 0 | 0 |
| | 定点当り | 0.25 | 0.25 | 0.00 | 0.00 | 0.00 |
| 能登北部 | 患者数 | 2 | 0 | 0 | 0 | 1 |
| | 定点当り | 0.67 | 0.00 | 0.00 | 0.00 | 0.33 |

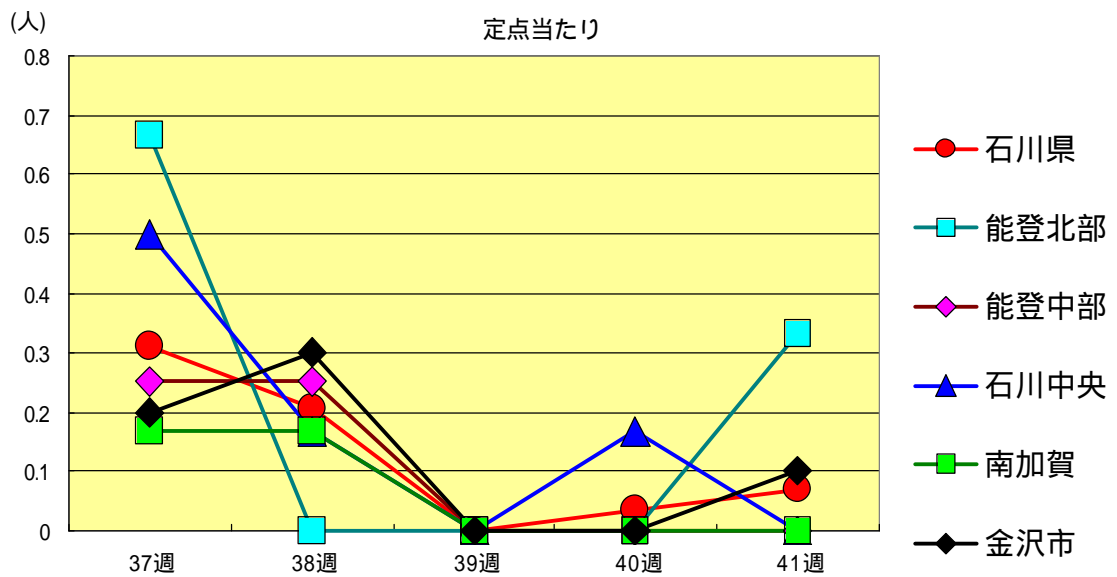
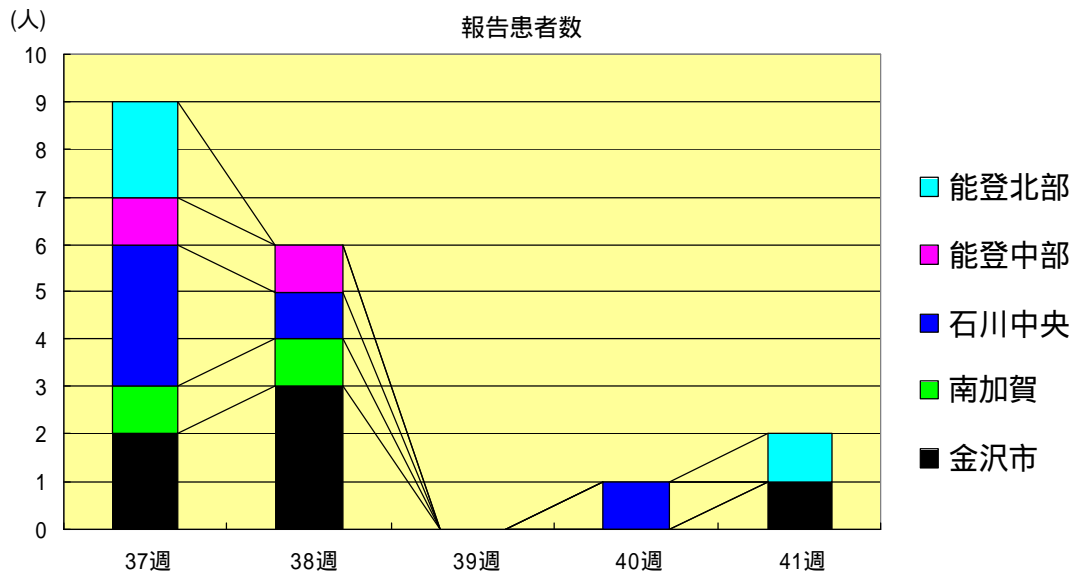

突発性発疹
2001年37週～41週

| | | 37週 | 38週 | 39週 | 40週 | 41週 |
|-------|------|------|------|------|------|------|
| 石川 県 | 患者数 | 17 | 28 | 31 | 28 | 21 |
| | 定点当り | 0.59 | 0.97 | 1.07 | 0.97 | 0.72 |
| 金 沢 市 | 患者数 | 0 | 11 | 9 | 5 | 1 |
| | 定点当り | 0.00 | 1.10 | 0.90 | 0.50 | 0.10 |
| 南 加 賀 | 患者数 | 3 | 4 | 5 | 1 | 9 |
| | 定点当り | 0.50 | 0.67 | 0.83 | 0.17 | 1.50 |
| 石川中央 | 患者数 | 10 | 8 | 9 | 8 | 4 |
| | 定点当り | 1.67 | 1.33 | 1.50 | 1.33 | 0.67 |
| 能登中部 | 患者数 | 4 | 4 | 3 | 7 | 4 |
| | 定点当り | 1.00 | 1.00 | 0.75 | 1.75 | 1.00 |
| 能登北部 | 患者数 | 0 | 1 | 5 | 7 | 3 |
| | 定点当り | 0.00 | 0.33 | 1.67 | 2.33 | 1.00 |

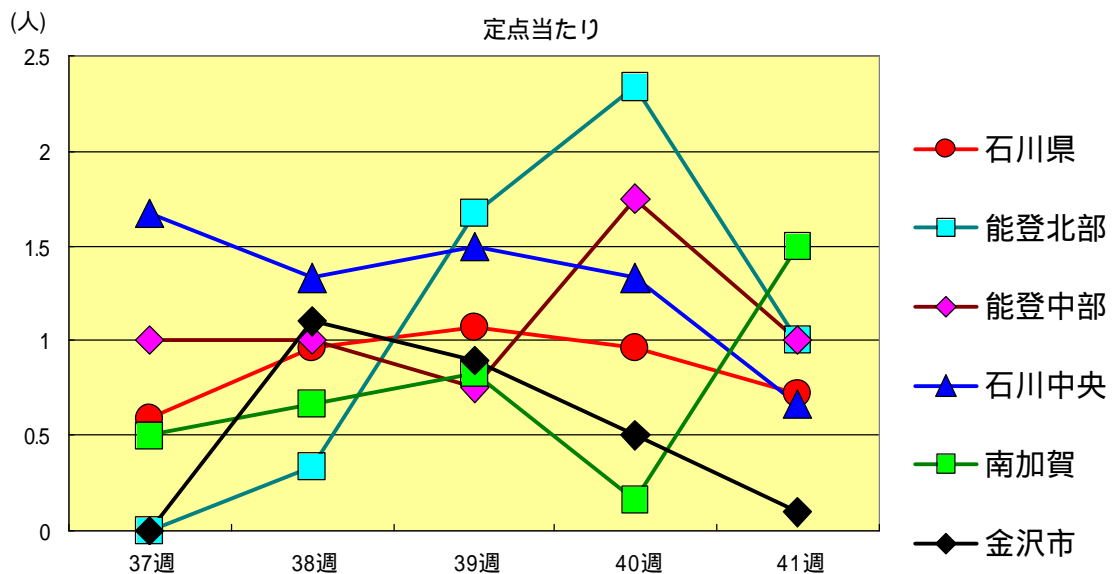
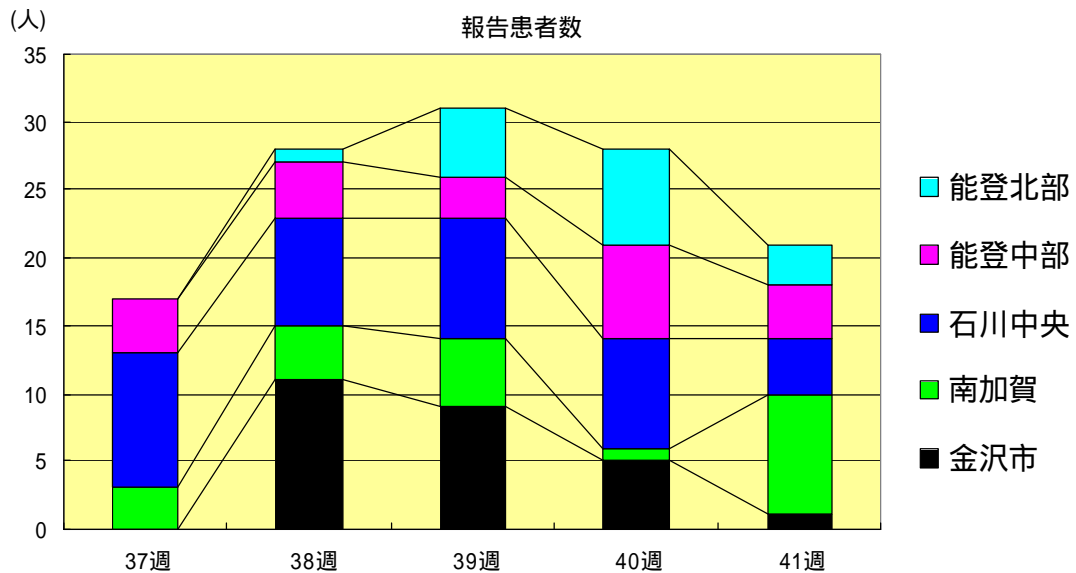

ヘルパンギーナ
2001年37週～41週

| | | 37週 | 38週 | 39週 | 40週 | 41週 |
|-------|------|------|------|------|------|------|
| 石川 県 | 患者数 | 18 | 16 | 12 | 3 | 3 |
| | 定点当り | 0.62 | 0.55 | 0.41 | 0.10 | 0.10 |
| 金 沢 市 | 患者数 | 9 | 10 | 6 | 2 | 0 |
| | 定点当り | 0.90 | 1.00 | 0.60 | 0.20 | 0.00 |
| 南 加 賀 | 患者数 | 2 | 4 | 5 | 1 | 2 |
| | 定点当り | 0.33 | 0.67 | 0.83 | 0.17 | 0.33 |
| 石川中央 | 患者数 | 2 | 2 | 1 | 0 | 1 |
| | 定点当り | 0.33 | 0.33 | 0.17 | 0.00 | 0.17 |
| 能登中部 | 患者数 | 1 | 0 | 0 | 0 | 0 |
| | 定点当り | 0.25 | 0.00 | 0.00 | 0.00 | 0.00 |
| 能登北部 | 患者数 | 4 | 0 | 0 | 0 | 0 |
| | 定点当り | 1.33 | 0.00 | 0.00 | 0.00 | 0.00 |

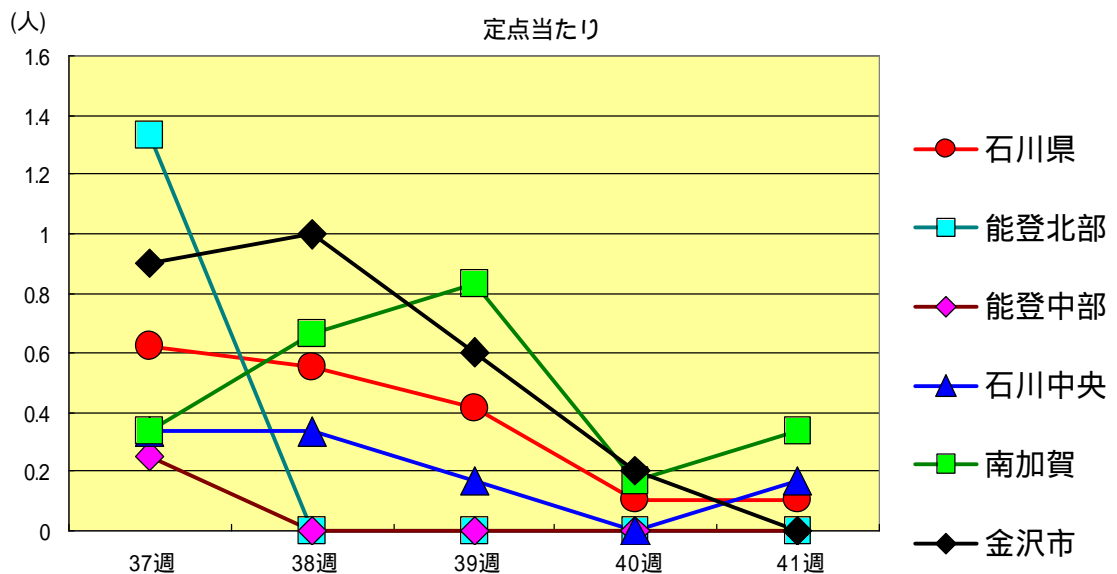
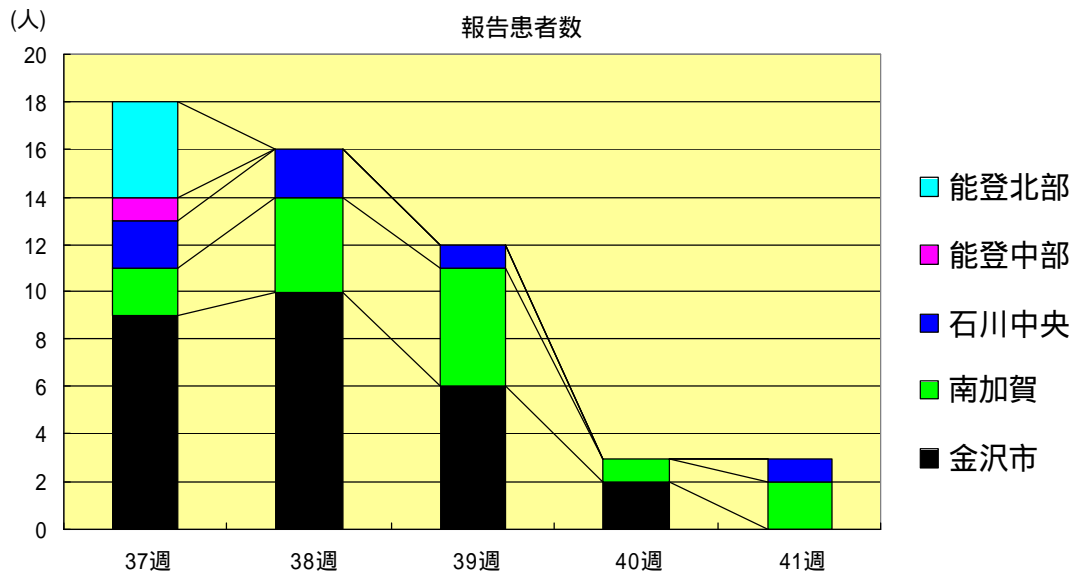

流行性耳下腺炎
2001年37週～41週

| | | 37週 | 38週 | 39週 | 40週 | 41週 |
|-------|------|-------|-------|-------|-------|-------|
| 石川 県 | 患者数 | 207 | 191 | 196 | 204 | 157 |
| | 定点当り | 7.14 | 6.59 | 6.76 | 7.03 | 5.41 |
| 金 沢 市 | 患者数 | 46 | 24 | 43 | 37 | 37 |
| | 定点当り | 4.60 | 2.40 | 4.30 | 3.70 | 3.70 |
| 南 加 賀 | 患者数 | 55 | 24 | 58 | 37 | 35 |
| | 定点当り | 9.17 | 4.00 | 9.67 | 6.17 | 5.83 |
| 石川中央 | 患者数 | 93 | 120 | 89 | 112 | 77 |
| | 定点当り | 15.50 | 20.00 | 14.83 | 18.67 | 12.83 |
| 能登中部 | 患者数 | 12 | 19 | 6 | 15 | 6 |
| | 定点当り | 3.00 | 4.75 | 1.50 | 3.75 | 1.50 |
| 能登北部 | 患者数 | 1 | 4 | 0 | 3 | 2 |
| | 定点当り | 0.33 | 1.33 | 0.00 | 1.00 | 0.67 |

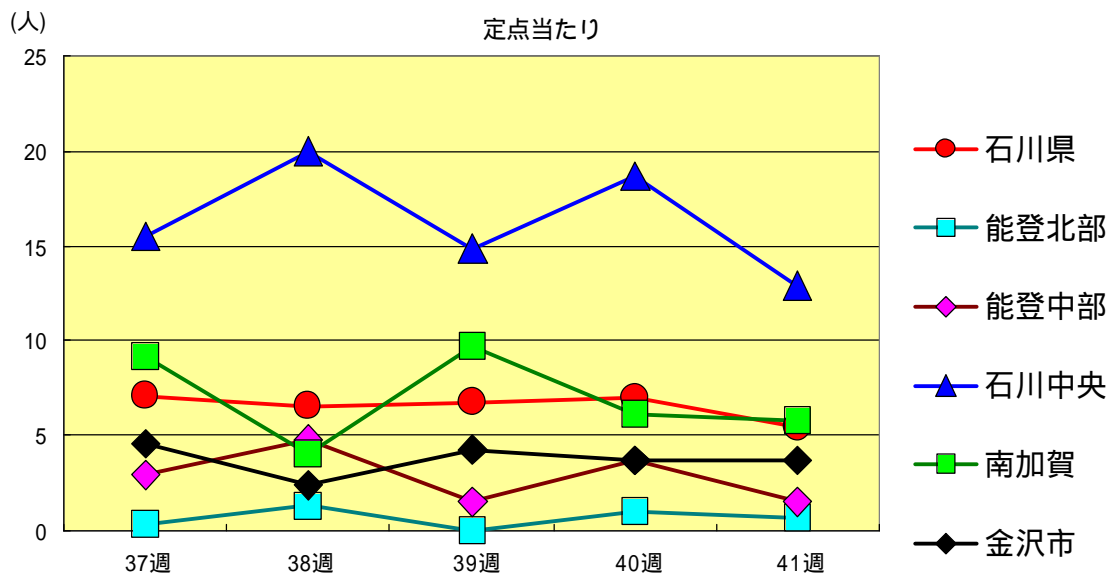
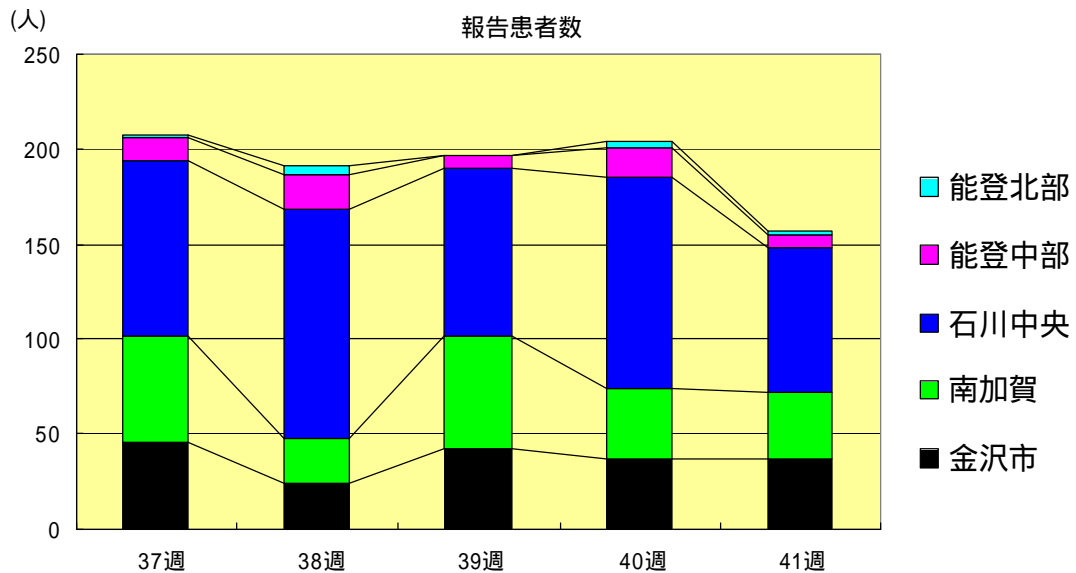

流行性角結膜炎
2001年37週～41週

| | | 37週 | 38週 | 39週 | 40週 | 41週 |
|-------|------|------|------|------|------|------|
| 石川 県 | 患者数 | 1 | 4 | 4 | 3 | 5 |
| | 定点当り | 0.14 | 0.57 | 0.57 | 0.43 | 0.71 |
| 金 沢 市 | 患者数 | 0 | 2 | 3 | 3 | 3 |
| | 定点当り | 0.00 | 0.67 | 1.00 | 1.00 | 1.00 |
| 南 加 賀 | 患者数 | 0 | 0 | 0 | 0 | 0 |
| | 定点当り | 0.00 | 0.00 | 0.00 | 0.00 | 0.00 |
| 石川中央 | 患者数 | 0 | 2 | 0 | 0 | 0 |
| | 定点当り | 0.00 | 2.00 | 0.00 | 0.00 | 0.00 |
| 能登中部 | 患者数 | 1 | 0 | 1 | 0 | 2 |
| | 定点当り | 1.00 | 0.00 | 1.00 | 0.00 | 2.00 |
| 能登北部 | 患者数 | 0 | 0 | 0 | 0 | 0 |
| | 定点当り | 0.00 | 0.00 | 0.00 | 0.00 | 0.00 |

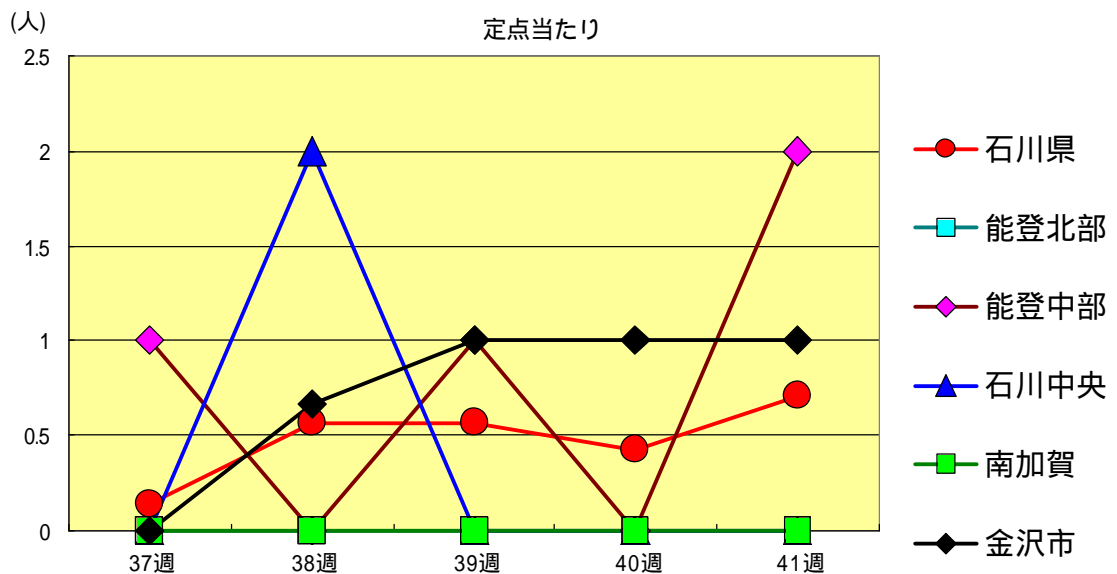
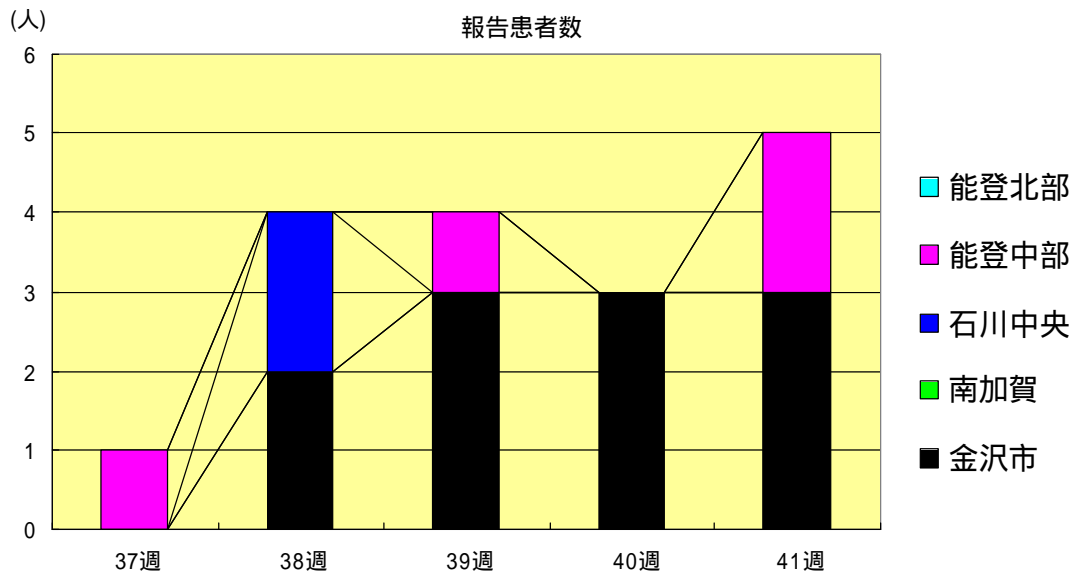

疾病別・年齢階級別報告患者数

2001年 第41週 (石川県)

1/2

| | インフルエンザ | 咽頭結膜熱 | 咽頭炎 | A群溶血性レンサ球菌 | 感染性胃腸炎 | 水痘 | 手足口病 | 伝染性紅斑 | 突発性発疹 | 百日咳 | 風疹 | ヘルパンギーナ | 麻疹 (成人麻疹除く) | 流行性耳下腺炎 | 急性出血性結膜炎 | 流行性角結膜炎 |
|---------|---------|-------|-----|------------|--------|----|------|-------|-------|-----|----|---------|----------------|---------|----------|---------|
| 計 | 0 | 0 | 8 | 91 | 15 | 52 | 2 | 21 | 0 | 0 | 0 | 3 | 0 | 157 | 0 | 5 |
| ~6ヶ月 | 0 | 0 | 0 | 1 | 0 | 0 | 0 | 1 | 0 | 0 | 0 | 0 | 0 | 0 | 0 | 0 |
| ~12ヶ月 | 0 | 0 | 0 | 7 | 1 | 1 | 0 | 18 | 0 | 0 | 0 | 1 | 0 | 0 | 0 | 0 |
| 1歳 | 0 | 0 | 0 | 16 | 4 | 17 | 0 | 2 | 0 | 0 | 0 | 1 | 0 | 17 | 0 | 0 |
| 2歳 | 0 | 0 | 0 | 3 | 5 | 16 | 0 | 0 | 0 | 0 | 0 | 0 | 0 | 22 | 0 | 0 |
| 3歳 | 0 | 0 | 1 | 11 | 2 | 10 | 0 | 0 | 0 | 0 | 0 | 1 | 0 | 26 | 0 | 0 |
| 4歳 | 0 | 0 | 1 | 7 | 0 | 3 | 0 | 0 | 0 | 0 | 0 | 0 | 0 | 32 | 0 | 0 |
| 5歳 | 0 | 0 | 3 | 5 | 0 | 3 | 0 | 0 | 0 | 0 | 0 | 0 | 0 | 21 | 0 | 0 |
| 6歳 | 0 | 0 | 2 | 10 | 1 | 1 | 0 | 0 | 0 | 0 | 0 | 0 | 0 | 14 | 0 | 0 |
| 7歳 | 0 | 0 | 0 | 6 | 0 | 1 | 0 | 0 | 0 | 0 | 0 | 0 | 0 | 11 | 0 | 0 |
| 8歳 | 0 | 0 | 0 | 6 | 0 | 0 | 1 | 0 | 0 | 0 | 0 | 0 | 0 | 4 | 0 | 0 |
| 9歳 | 0 | 0 | 0 | 3 | 1 | 0 | 0 | 0 | 0 | 0 | 0 | 0 | 0 | 3 | 0 | 0 |
| 10歳~14歳 | 0 | 0 | 1 | 15 | 1 | 0 | 1 | 0 | 0 | 0 | 0 | 0 | 0 | 6 | 0 | 0 |
| 15歳~19歳 | 0 | 0 | 0 | 1 | 0 | 0 | 0 | 0 | 0 | 0 | 0 | 0 | 0 | 0 | 0 | 0 |
| 20歳以上 | | 0 | 0 | 0 | 0 | 0 | 0 | 0 | 0 | 0 | 0 | 0 | 0 | 1 | | |
| 20歳~29歳 | 0 | | | | | | | | | | | | | | 0 | 2 |
| 30歳~39歳 | 0 | | | | | | | | | | | | | | 0 | 0 |
| 40歳~49歳 | 0 | | | | | | | | | | | | | | 0 | 1 |
| 50歳~59歳 | 0 | | | | | | | | | | | | | | 0 | 1 |
| 60歳~69歳 | 0 | | | | | | | | | | | | | | 0 | 1 |
| 70歳以上 | | | | | | | | | | | | | | | 0 | 0 |
| 70歳~79歳 | 0 | | | | | | | | | | | | | | | |
| 80歳以上 | 0 | | | | | | | | | | | | | | | |

疾病別・年齢階級別報告患者数

2001年 第41週 (石川県)

| | 急性脳炎 (日本脳炎除く) | 細菌性髄膜炎 | 無菌性髄膜炎 | マイコプラズマ肺炎 | クラミジア肺炎 (オウム病除く) | 成人麻疹 |
|---------|------------------|--------|--------|-----------|---------------------|------|
| 計 | 0 | 0 | 0 | 0 | 0 | 0 |
| 0歳 | 0 | 0 | 0 | 0 | 0 | 0 |
| 1歳～4歳 | 0 | 0 | 0 | 0 | 0 | 0 |
| 5歳～9歳 | 0 | 0 | 0 | 0 | 0 | 0 |
| 10歳～14歳 | 0 | 0 | 0 | 0 | 0 | 0 |
| 15歳～19歳 | 0 | 0 | 0 | 0 | 0 | 0 |
| 20歳～24歳 | 0 | 0 | 0 | 0 | 0 | 0 |
| 25歳～29歳 | 0 | 0 | 0 | 0 | 0 | 0 |
| 30歳～34歳 | 0 | 0 | 0 | 0 | 0 | 0 |
| 35歳～39歳 | 0 | 0 | 0 | 0 | 0 | 0 |
| 40歳～44歳 | 0 | 0 | 0 | 0 | 0 | 0 |
| 45歳～49歳 | 0 | 0 | 0 | 0 | 0 | 0 |
| 50歳～54歳 | 0 | 0 | 0 | 0 | 0 | 0 |
| 55歳～59歳 | 0 | 0 | 0 | 0 | 0 | 0 |
| 60歳～64歳 | 0 | 0 | 0 | 0 | 0 | 0 |
| 65歳～69歳 | 0 | 0 | 0 | 0 | 0 | 0 |
| 70歳以上 | 0 | 0 | 0 | 0 | 0 | 0 |