

| 感染症発生動向調査（週報）の保健所別発生状況 |                 |                |                 |    |      |             |                     |              |             |             |   |             |
|------------------------|-----------------|----------------|-----------------|----|------|-------------|---------------------|--------------|-------------|-------------|---|-------------|
|                        | 調査対象期間          | 定点当り           |                 |    |      | 南加賀<br>定点10 | 石川中央<br>金沢市<br>定点16 | 石川中央<br>定点10 | 能登中部<br>定点7 | 能登北部<br>定点5 | 備考  |             |
|                        |                 | 先週<br>8/5~8/11 | 今週<br>8/12~8/18 | 増減 | 前年同週 |             |                     |              |             |             |   | 今週<br>(33週) |
| 1                      | インフルエンザ         | -              | -               | -  | -    | -           |                     |              |             |             |   |             |
|                        |                 |                |                 |    |      | 南加賀<br>定点6  | 金沢市<br>定点10         | 石川中央<br>定点6  | 能登中部<br>定点4 | 能登北部<br>定点3 | 新:今週新たに報告あり<br><br>矢印:先週に引き続き報告あり<br>増加<br>減少<br>同数<br><br>先週報告あり今週報告なし |             |
| 2                      | 咽頭結膜熱           | 6              | 8               | 2  | 0.10 | 0.28        |                     |              |             |             |   |             |
| 3                      | A群溶血性レンサ球菌咽頭炎   | 7              | 1               | 6  | 0.14 | 0.03        |                     |              |             |             |   |             |
| 4                      | 感染性胃腸炎          | 108            | 57              | 51 | 3.69 | 1.97        |                     |              |             |             |   |             |
| 5                      | 水痘              | 27             | 28              | 1  | 0.48 | 0.97        |                     |              |             |             |   |             |
| 6                      | 手足口病            | 45             | 30              | 15 | 0.86 | 1.03        |                     |              |             |             |   |             |
| 7                      | 伝染性紅斑           | 5              | 4               | 1  | 0.31 | 0.14        | 新                   |              |             |             |   |             |
| 8                      | 突発性発疹           | 24             | 26              | 2  | 0.86 | 0.90        |                     |              |             |             |   |             |
| 9                      | 百日咳             | -              | -               | -  | -    | -           |                     |              |             |             |   |             |
| 10                     | 風疹              | -              | -               | -  | -    | -           |                     |              |             |             |   |             |
| 11                     | ヘルパンギーナ         | 30             | 24              | 6  | 2.10 | 0.83        |                     |              |             |             |   |             |
| 12                     | 麻疹(成人麻疹除く)      | -              | -               | -  | -    | -           |                     |              |             |             |   |             |
| 13                     | 流行性耳下腺炎         | 25             | 23              | 2  | 4.93 | 0.79        |                     |              |             |             |   |             |
|                        |                 |                |                 |    |      | 南加賀<br>定点1  | 金沢市<br>定点3          | 石川中央<br>定点1  | 能登中部<br>定点1 | 能登北部<br>定点1 |   |             |
| 14                     | 急性出血性結膜炎        | -              | -               | -  | -    | -           |                     |              |             |             |   |             |
| 15                     | 流行性角結膜炎         | 12             | 6               | 6  | 0.14 | 0.86        |                     |              |             |             |   |             |
|                        |                 |                |                 |    |      | 南加賀<br>定点1  | 金沢市<br>定点1          | 石川中央<br>定点1  | 能登中部<br>定点1 | 能登北部<br>定点1 |   |             |
| 16                     | 急性脳炎(日本脳炎除く)    | -              | -               | -  | -    | -           |                     |              |             |             |   |             |
| 17                     | 細菌性髄膜炎          | -              | -               | -  | 0.20 | -           |                     |              |             |             |   |             |
| 18                     | 無菌性髄膜炎          | 1              | -               | 1  | 0.20 | -           |                     |              |             |             |   |             |
| 19                     | マイコプラズマ肺炎       | 2              | -               | 2  | -    | -           |                     |              |             |             |   |             |
| 20                     | クラミジア肺炎(オウム病除く) | -              | -               | -  | -    | -           |                     |              |             |             |   |             |
| 21                     | 成人麻疹            | -              | -               | -  | -    | -           |                     |              |             |             |   |             |
| 合計                     |                 | 292            | 207             | 85 |      |             |                     |              |             |             |   |             |

大きな流行の発生 継続が疑われること

石川県感染症情報センター

流行の発生前であれば今後4週間以内に大きな流行が発生する可能性があること、流行発生後であればその流行がまだ終わっていない可能性があること

咽頭結膜熱  
2002年29週～33週

|       |      | 29週  | 30週  | 31週  | 32週  | 33週  |
|-------|------|------|------|------|------|------|
| 石川 県  | 患者数  | 7    | 6    | 4    | 6    | 8    |
|       | 定点当り | 0.24 | 0.21 | 0.14 | 0.21 | 0.28 |
| 金 沢 市 | 患者数  | 0    | 2    | 1    | 0    | 0    |
|       | 定点当り | 0.00 | 0.20 | 0.10 | 0.00 | 0.00 |
| 南 加 賀 | 患者数  | 3    | 3    | 3    | 6    | 5    |
|       | 定点当り | 0.50 | 0.50 | 0.50 | 1.00 | 0.83 |
| 石川中央  | 患者数  | 4    | 1    | 0    | 0    | 3    |
|       | 定点当り | 0.67 | 0.17 | 0.00 | 0.00 | 0.50 |
| 能登中部  | 患者数  | 0    | 0    | 0    | 0    | 0    |
|       | 定点当り | 0.00 | 0.00 | 0.00 | 0.00 | 0.00 |
| 能登北部  | 患者数  | 0    | 0    | 0    | 0    | 0    |
|       | 定点当り | 0.00 | 0.00 | 0.00 | 0.00 | 0.00 |

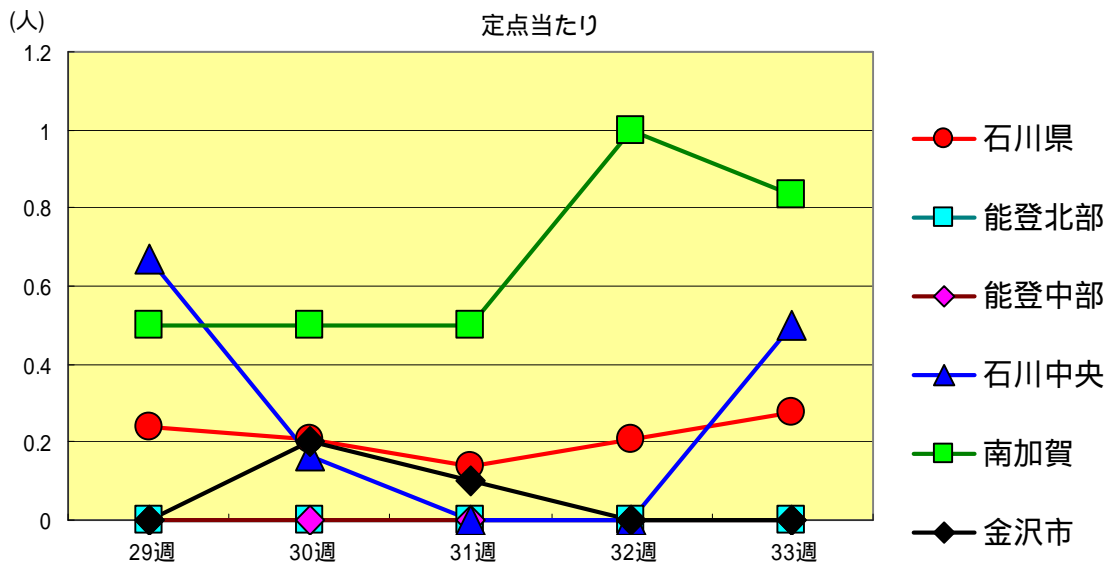
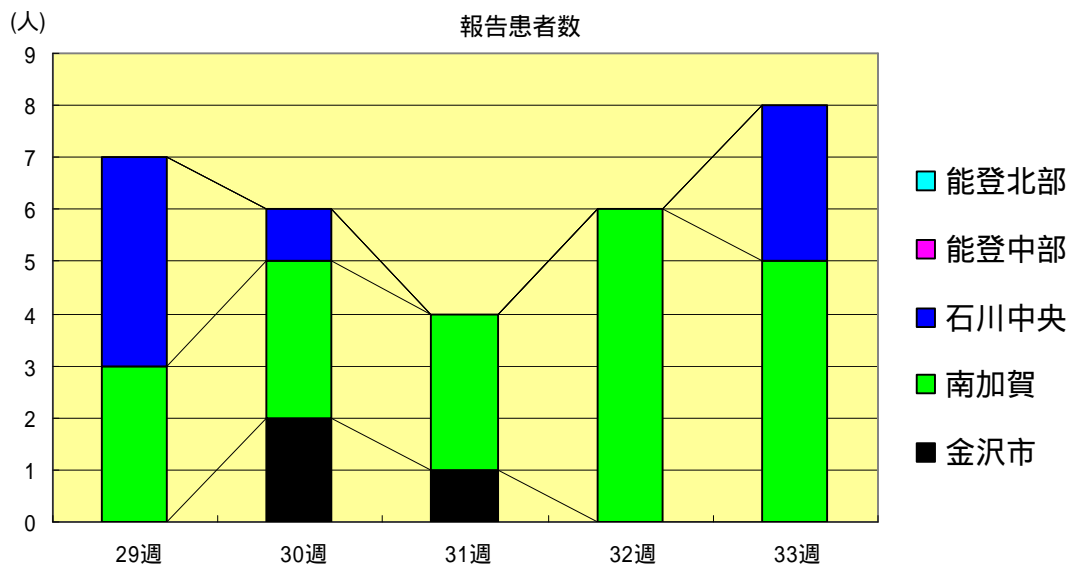

A群溶血性レンサ球菌咽頭炎  
2002年29週～33週

|       |      | 29週  | 30週  | 31週  | 32週  | 33週  |
|-------|------|------|------|------|------|------|
| 石川 県  | 患者数  | 8    | 12   | 9    | 7    | 1    |
|       | 定点当り | 0.28 | 0.41 | 0.31 | 0.24 | 0.03 |
| 金 沢 市 | 患者数  | 0    | 4    | 1    | 2    | 1    |
|       | 定点当り | 0.00 | 0.40 | 0.10 | 0.20 | 0.10 |
| 南 加 賀 | 患者数  | 1    | 1    | 0    | 0    | 0    |
|       | 定点当り | 0.17 | 0.17 | 0.00 | 0.00 | 0.00 |
| 石川中央  | 患者数  | 7    | 6    | 4    | 1    | 0    |
|       | 定点当り | 1.17 | 1.00 | 0.67 | 0.17 | 0.00 |
| 能登中部  | 患者数  | 0    | 0    | 0    | 2    | 0    |
|       | 定点当り | 0.00 | 0.00 | 0.00 | 0.50 | 0.00 |
| 能登北部  | 患者数  | 0    | 1    | 4    | 2    | 0    |
|       | 定点当り | 0.00 | 0.33 | 1.33 | 0.67 | 0.00 |

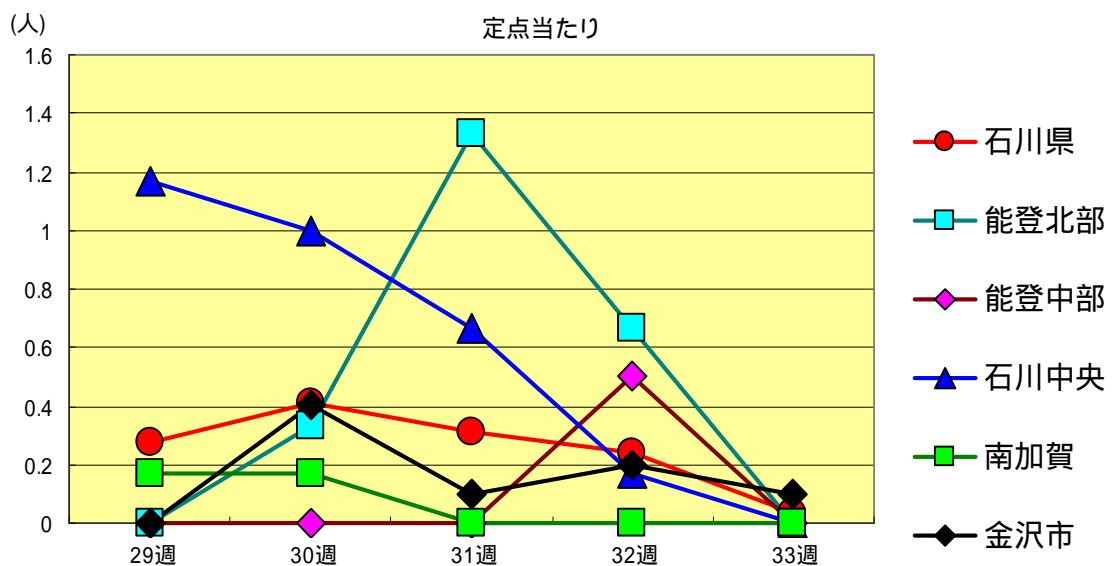
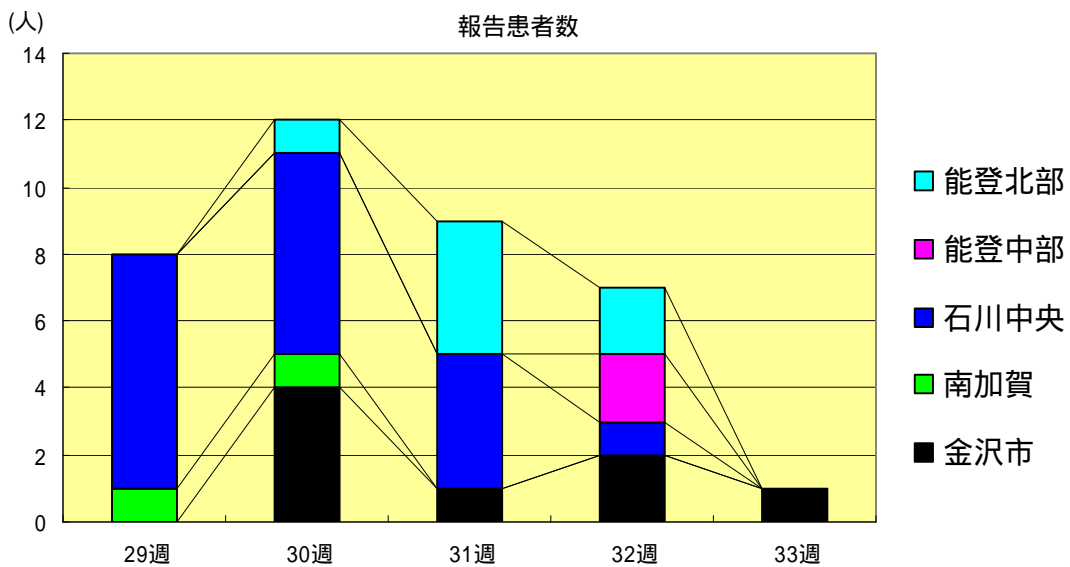

感染性胃腸炎  
2002年29週～33週

|       |      | 29週  | 30週  | 31週  | 32週  | 33週  |
|-------|------|------|------|------|------|------|
| 石川 県  | 患者数  | 114  | 117  | 95   | 108  | 57   |
|       | 定点当り | 3.93 | 4.03 | 3.28 | 3.72 | 1.97 |
| 金 沢 市 | 患者数  | 26   | 33   | 21   | 23   | 10   |
|       | 定点当り | 2.60 | 3.30 | 2.10 | 2.30 | 1.00 |
| 南 加 賀 | 患者数  | 38   | 35   | 17   | 28   | 3    |
|       | 定点当り | 6.33 | 5.83 | 2.83 | 4.67 | 0.50 |
| 石川中央  | 患者数  | 26   | 31   | 36   | 29   | 26   |
|       | 定点当り | 4.33 | 5.17 | 6.00 | 4.83 | 4.33 |
| 能登中部  | 患者数  | 7    | 8    | 7    | 11   | 7    |
|       | 定点当り | 1.75 | 2.00 | 1.75 | 2.75 | 1.75 |
| 能登北部  | 患者数  | 17   | 10   | 14   | 17   | 11   |
|       | 定点当り | 5.67 | 3.33 | 4.67 | 5.67 | 3.67 |

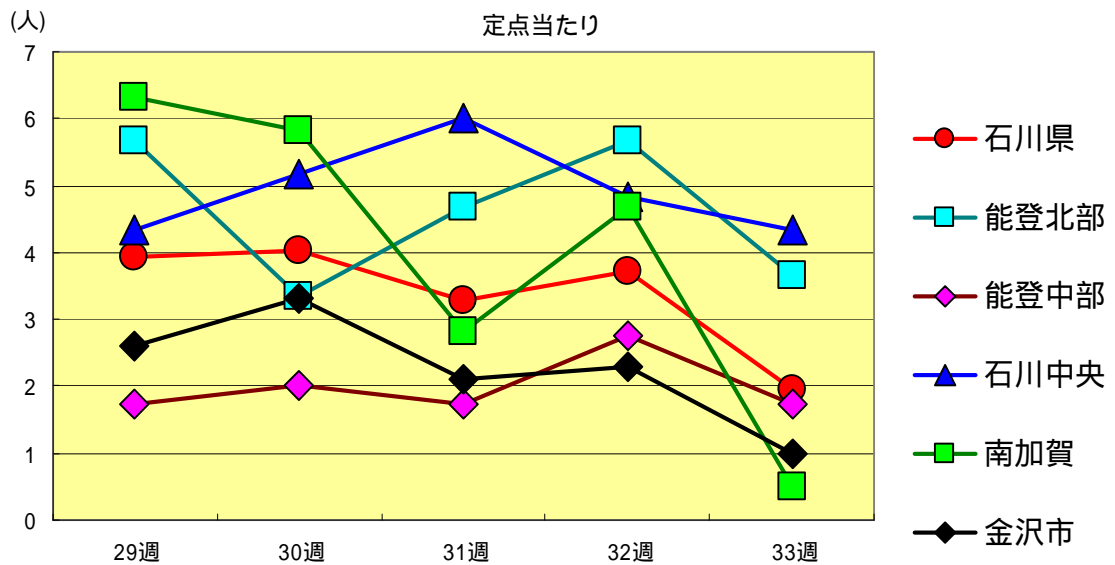
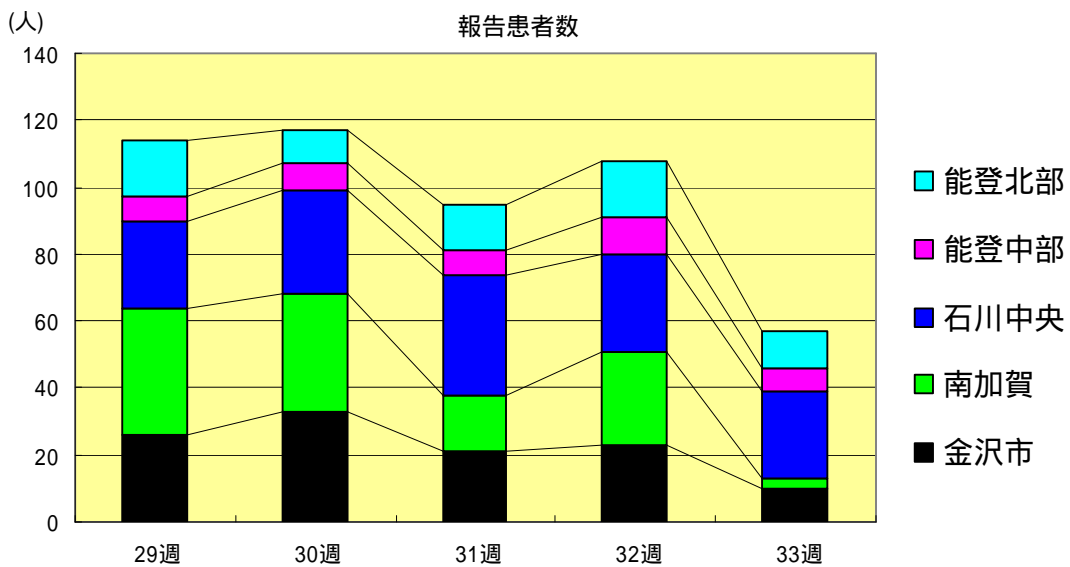

水痘  
2002年29週～33週

|       |      | 29週  | 30週  | 31週  | 32週  | 33週  |
|-------|------|------|------|------|------|------|
| 石川 県  | 患者数  | 32   | 66   | 39   | 27   | 28   |
|       | 定点当り | 1.10 | 2.28 | 1.34 | 0.93 | 0.97 |
| 金 沢 市 | 患者数  | 10   | 16   | 8    | 6    | 9    |
|       | 定点当り | 1.00 | 1.60 | 0.80 | 0.60 | 0.90 |
| 南 加 賀 | 患者数  | 5    | 21   | 8    | 8    | 2    |
|       | 定点当り | 0.83 | 3.50 | 1.33 | 1.33 | 0.33 |
| 石川中央  | 患者数  | 12   | 22   | 16   | 10   | 13   |
|       | 定点当り | 2.00 | 3.67 | 2.67 | 1.67 | 2.17 |
| 能登中部  | 患者数  | 3    | 4    | 3    | 2    | 1    |
|       | 定点当り | 0.75 | 1.00 | 0.75 | 0.50 | 0.25 |
| 能登北部  | 患者数  | 2    | 3    | 4    | 1    | 3    |
|       | 定点当り | 0.67 | 1.00 | 1.33 | 0.33 | 1.00 |

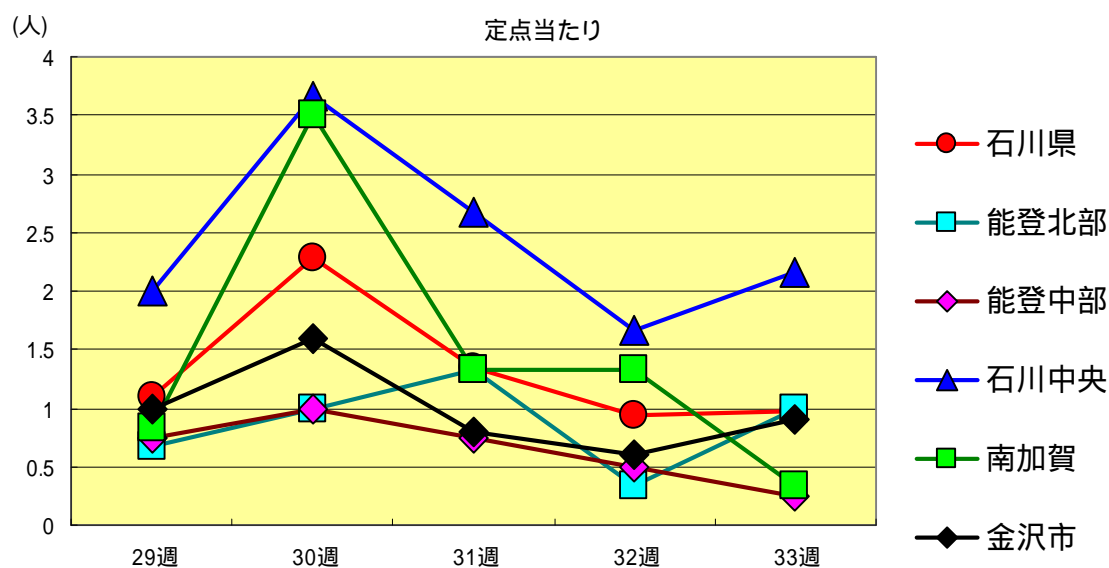
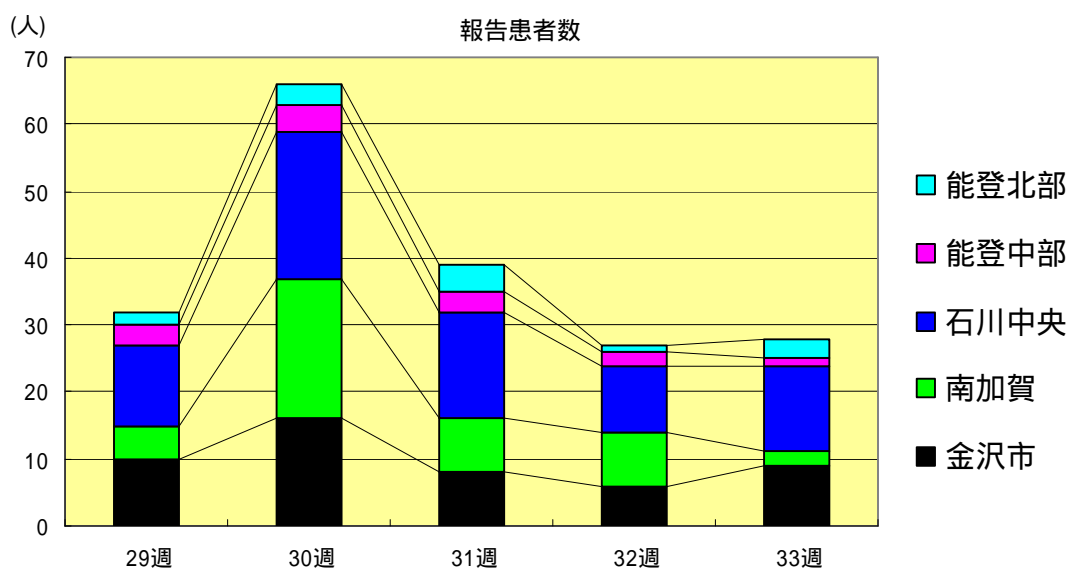

手足口病  
2002年29週～33週

|      |      | 29週  | 30週  | 31週  | 32週  | 33週  |
|------|------|------|------|------|------|------|
| 石川県  | 患者数  | 36   | 43   | 38   | 45   | 30   |
|      | 定点当り | 1.24 | 1.48 | 1.31 | 1.55 | 1.03 |
| 金沢市  | 患者数  | 9    | 11   | 9    | 16   | 9    |
|      | 定点当り | 0.90 | 1.10 | 0.90 | 1.60 | 0.90 |
| 南加賀  | 患者数  | 5    | 7    | 6    | 8    | 2    |
|      | 定点当り | 0.83 | 1.17 | 1.00 | 1.33 | 0.33 |
| 石川中央 | 患者数  | 22   | 22   | 20   | 16   | 13   |
|      | 定点当り | 3.67 | 3.67 | 3.33 | 2.67 | 2.17 |
| 能登中部 | 患者数  | 0    | 2    | 3    | 4    | 2    |
|      | 定点当り | 0.00 | 0.50 | 0.75 | 1.00 | 0.50 |
| 能登北部 | 患者数  | 0    | 1    | 0    | 1    | 4    |
|      | 定点当り | 0.00 | 0.33 | 0.00 | 0.33 | 1.33 |

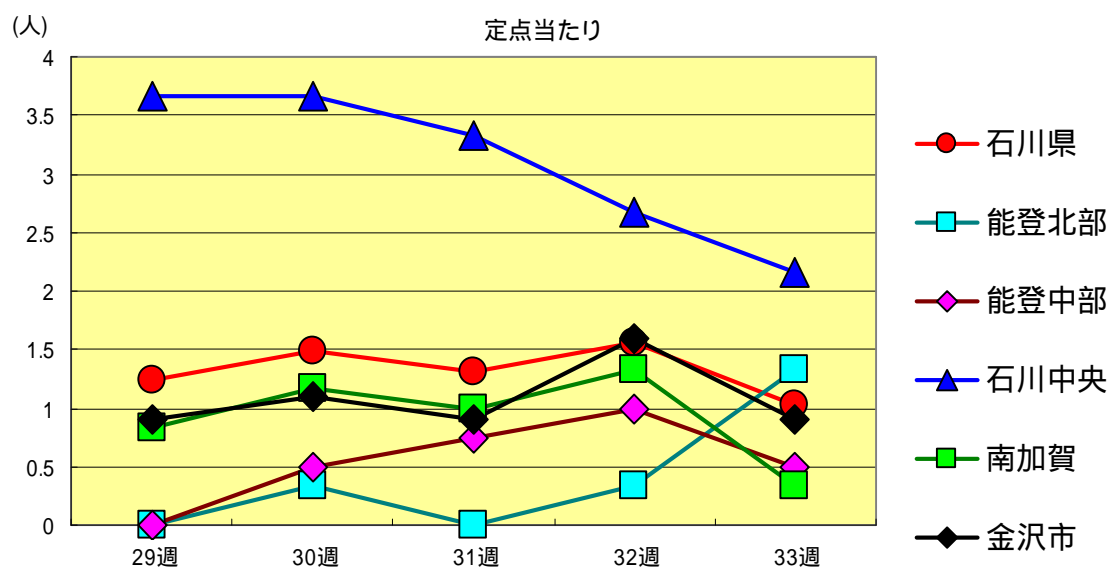
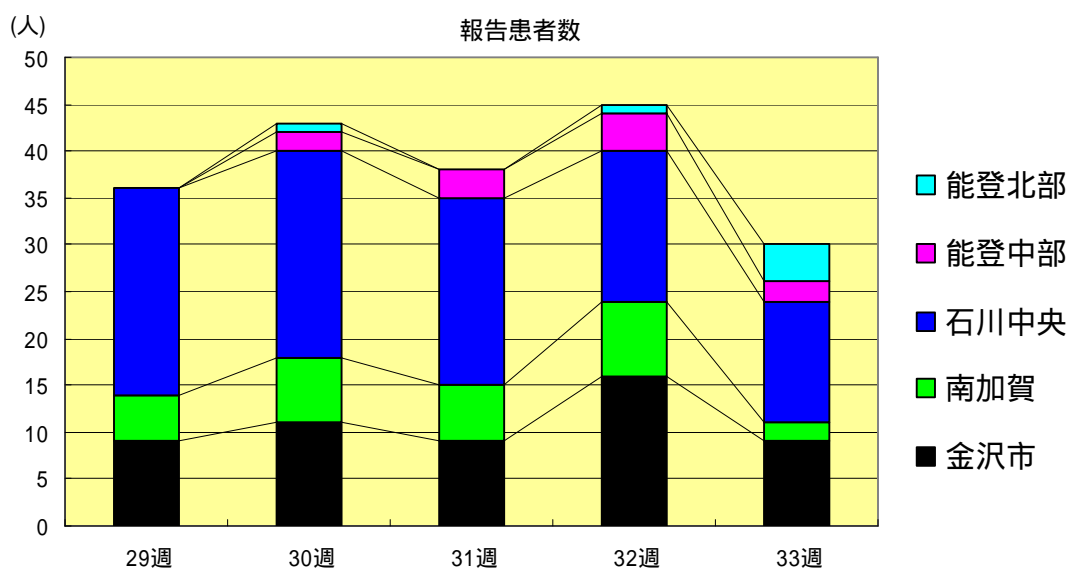

伝染性紅斑  
2002年29週～33週

|       |      | 29週  | 30週  | 31週  | 32週  | 33週  |
|-------|------|------|------|------|------|------|
| 石川 県  | 患者数  | 16   | 12   | 18   | 5    | 4    |
|       | 定点当り | 0.55 | 0.41 | 0.62 | 0.17 | 0.14 |
| 金 沢 市 | 患者数  | 4    | 9    | 7    | 1    | 0    |
|       | 定点当り | 0.40 | 0.90 | 0.70 | 0.10 | 0.00 |
| 南 加 賀 | 患者数  | 2    | 0    | 2    | 0    | 1    |
|       | 定点当り | 0.33 | 0.00 | 0.33 | 0.00 | 0.17 |
| 石川中央  | 患者数  | 5    | 2    | 5    | 2    | 2    |
|       | 定点当り | 0.83 | 0.33 | 0.83 | 0.33 | 0.33 |
| 能登中部  | 患者数  | 5    | 1    | 2    | 2    | 1    |
|       | 定点当り | 1.25 | 0.25 | 0.50 | 0.50 | 0.25 |
| 能登北部  | 患者数  | 0    | 0    | 2    | 0    | 0    |
|       | 定点当り | 0.00 | 0.00 | 0.67 | 0.00 | 0.00 |

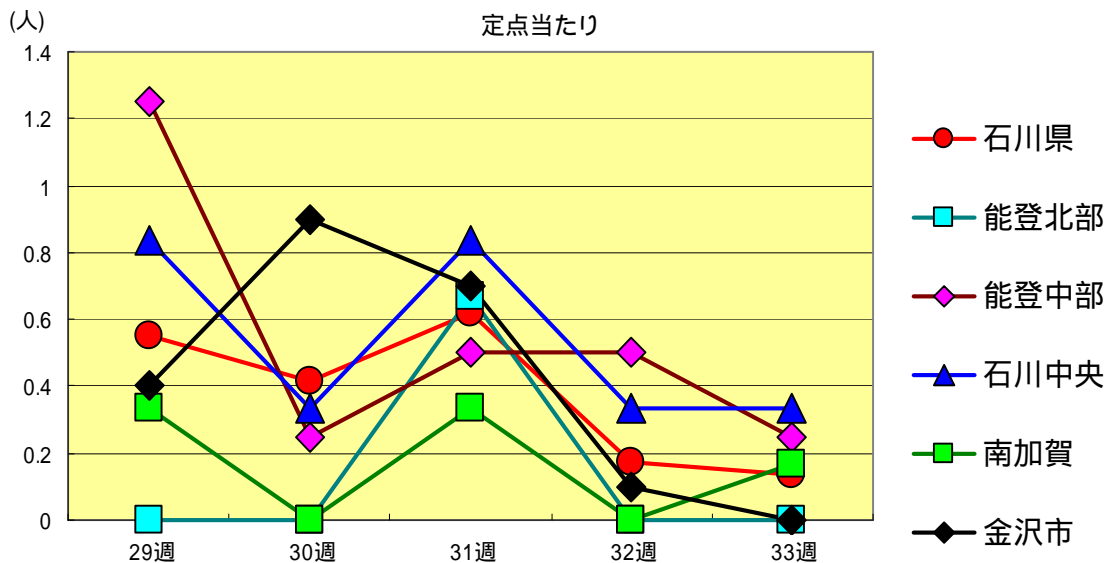
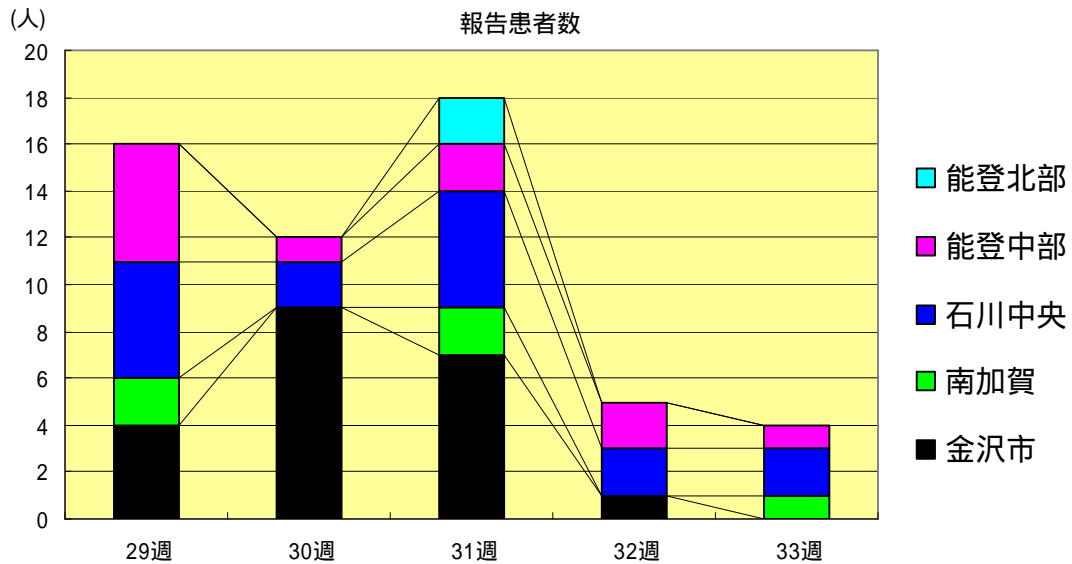

突発性発疹  
2002年29週～33週

|      |      | 29週  | 30週  | 31週  | 32週  | 33週  |
|------|------|------|------|------|------|------|
| 石川県  | 患者数  | 22   | 21   | 27   | 24   | 26   |
|      | 定点当り | 0.76 | 0.72 | 0.93 | 0.83 | 0.90 |
| 金沢市  | 患者数  | 5    | 2    | 7    | 3    | 10   |
|      | 定点当り | 0.50 | 0.20 | 0.70 | 0.30 | 1.00 |
| 南加賀  | 患者数  | 2    | 5    | 5    | 4    | 5    |
|      | 定点当り | 0.33 | 0.83 | 0.83 | 0.67 | 0.83 |
| 石川中央 | 患者数  | 8    | 9    | 10   | 12   | 3    |
|      | 定点当り | 1.33 | 1.50 | 1.67 | 2.00 | 0.50 |
| 能登中部 | 患者数  | 4    | 0    | 2    | 2    | 3    |
|      | 定点当り | 1.00 | 0.00 | 0.50 | 0.50 | 0.75 |
| 能登北部 | 患者数  | 3    | 5    | 3    | 3    | 5    |
|      | 定点当り | 1.00 | 1.67 | 1.00 | 1.00 | 1.67 |

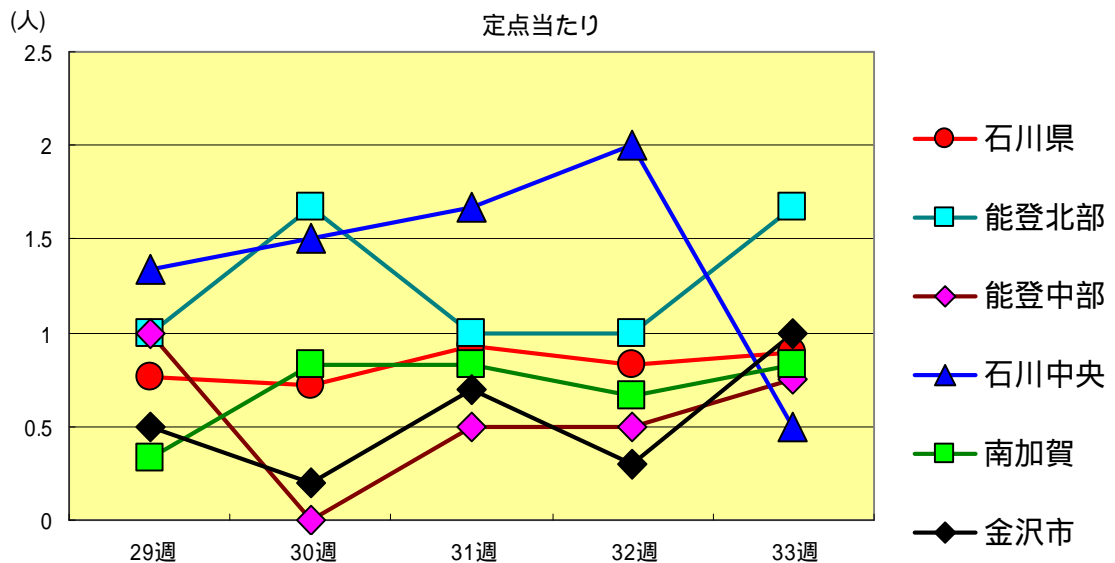
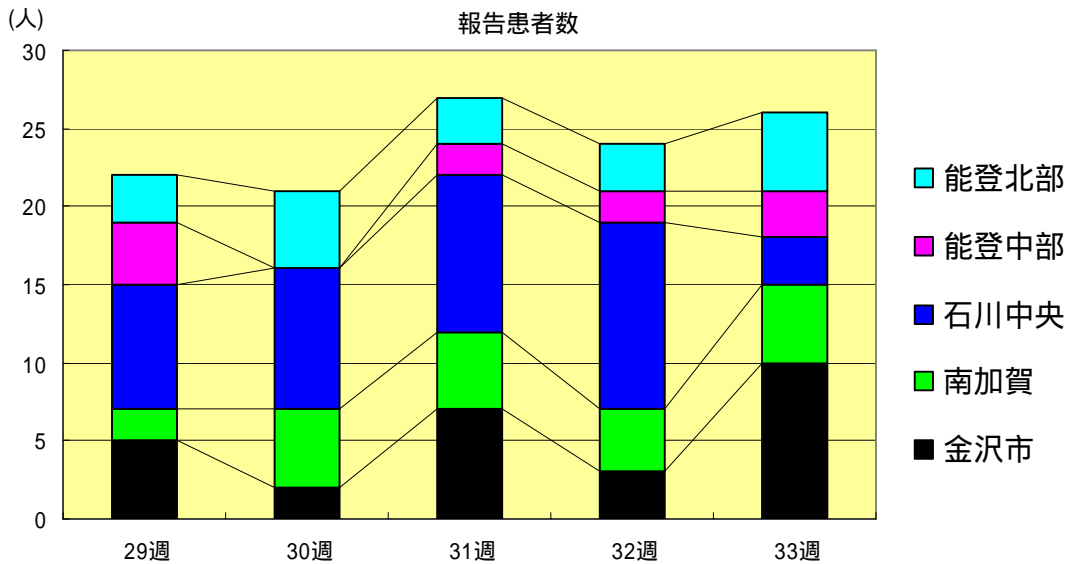



ヘルパンギーナ  
2002年29週～33週

|       |      | 29週  | 30週  | 31週  | 32週  | 33週  |
|-------|------|------|------|------|------|------|
| 石川 県  | 患者数  | 30   | 38   | 26   | 30   | 24   |
|       | 定点当り | 1.03 | 1.31 | 0.90 | 1.03 | 0.83 |
| 金 沢 市 | 患者数  | 8    | 16   | 7    | 13   | 7    |
|       | 定点当り | 0.80 | 1.60 | 0.70 | 1.30 | 0.70 |
| 南 加 賀 | 患者数  | 6    | 8    | 2    | 3    | 1    |
|       | 定点当り | 1.00 | 1.33 | 0.33 | 0.50 | 0.17 |
| 石川中央  | 患者数  | 6    | 7    | 9    | 6    | 8    |
|       | 定点当り | 1.00 | 1.17 | 1.50 | 1.00 | 1.33 |
| 能登中部  | 患者数  | 7    | 1    | 2    | 2    | 3    |
|       | 定点当り | 1.75 | 0.25 | 0.50 | 0.50 | 0.75 |
| 能登北部  | 患者数  | 3    | 6    | 6    | 6    | 5    |
|       | 定点当り | 1.00 | 2.00 | 2.00 | 2.00 | 1.67 |

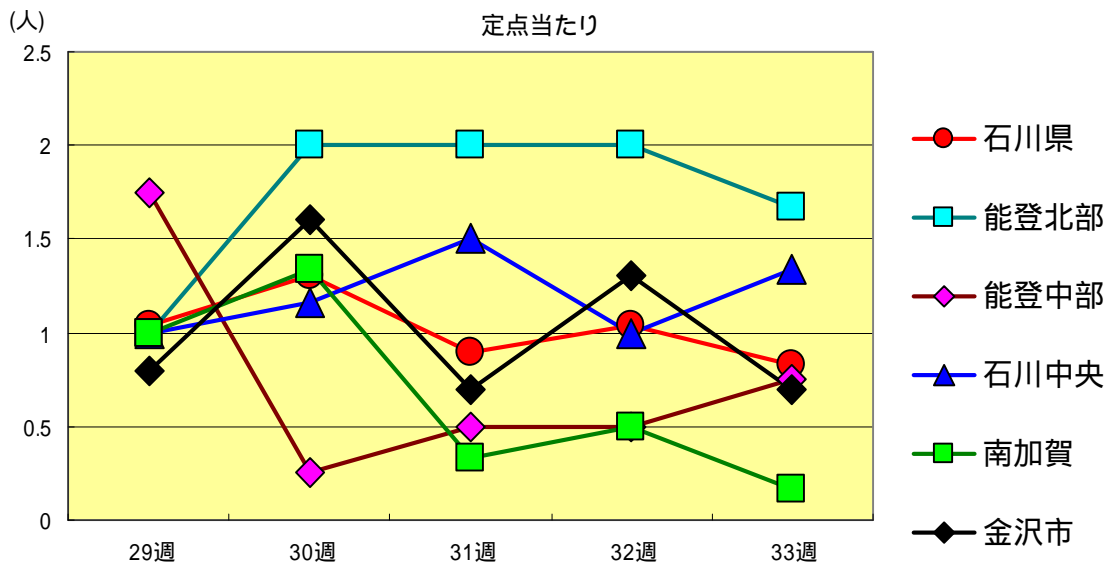
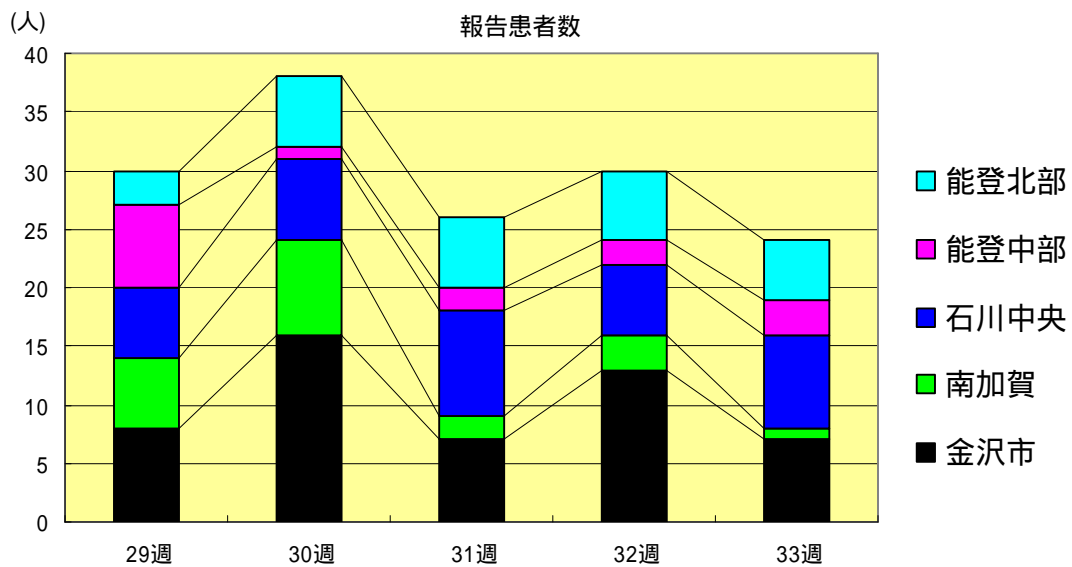

流行性耳下腺炎  
2002年29週～33週

|       |      | 29週  | 30週  | 31週  | 32週  | 33週  |
|-------|------|------|------|------|------|------|
| 石川 県  | 患者数  | 30   | 32   | 26   | 25   | 23   |
|       | 定点当り | 1.03 | 1.10 | 0.90 | 0.86 | 0.79 |
| 金 沢 市 | 患者数  | 7    | 4    | 4    | 5    | 1    |
|       | 定点当り | 0.70 | 0.40 | 0.40 | 0.50 | 0.10 |
| 南 加 賀 | 患者数  | 0    | 1    | 0    | 1    | 0    |
|       | 定点当り | 0.00 | 0.17 | 0.00 | 0.17 | 0.00 |
| 石川中央  | 患者数  | 5    | 9    | 3    | 6    | 5    |
|       | 定点当り | 0.83 | 1.50 | 0.50 | 1.00 | 0.83 |
| 能登中部  | 患者数  | 13   | 14   | 9    | 9    | 13   |
|       | 定点当り | 3.25 | 3.50 | 2.25 | 2.25 | 3.25 |
| 能登北部  | 患者数  | 5    | 4    | 10   | 4    | 4    |
|       | 定点当り | 1.67 | 1.33 | 3.33 | 1.33 | 1.33 |

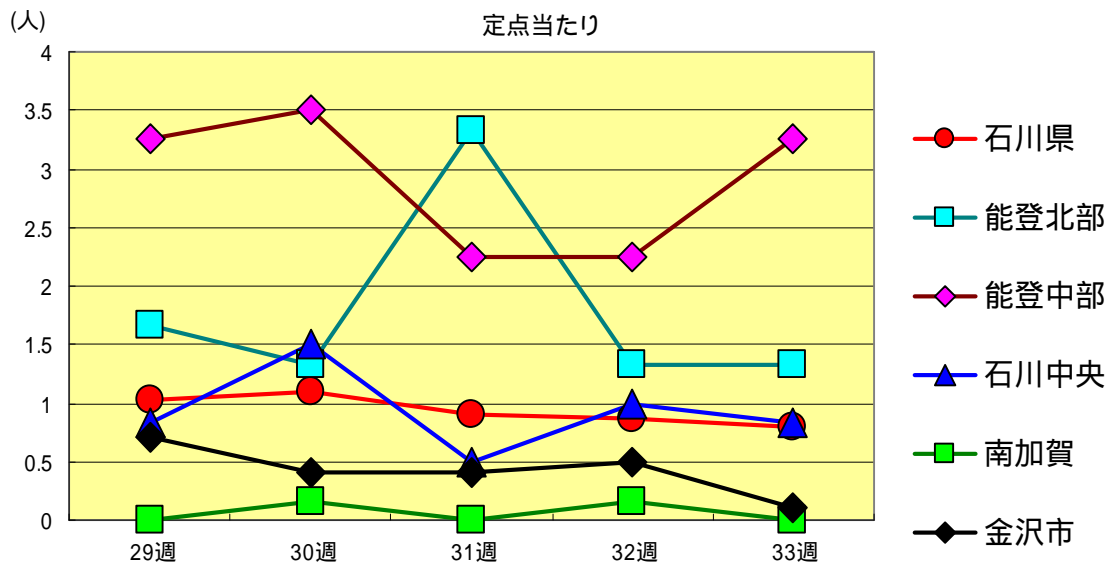
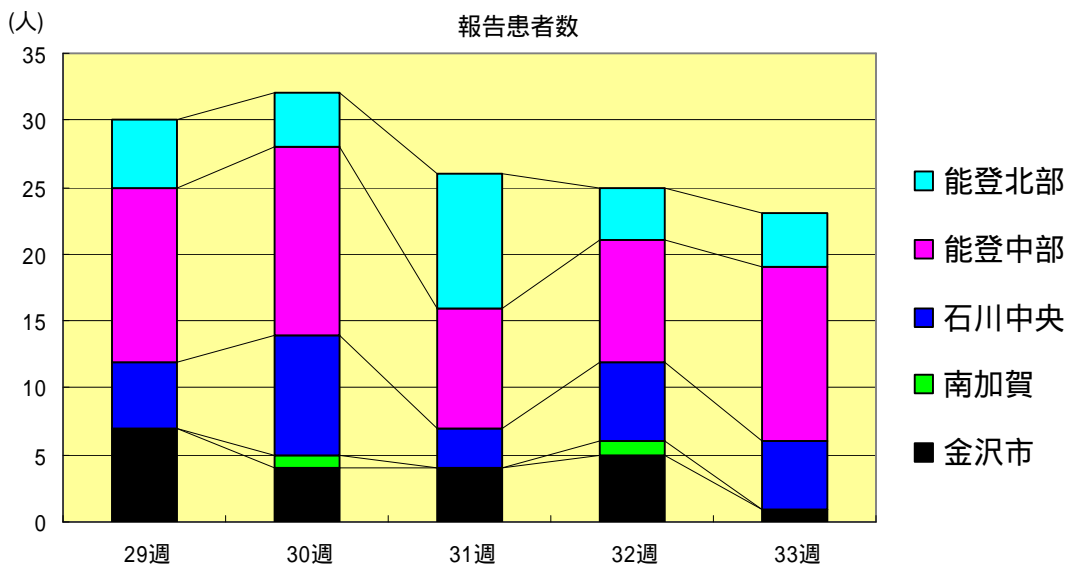

流行性角結膜炎  
2002年29週～33週

|       |      | 29週  | 30週  | 31週  | 32週  | 33週  |
|-------|------|------|------|------|------|------|
| 石川 県  | 患者数  | 4    | 5    | 19   | 12   | 6    |
|       | 定点当り | 0.57 | 0.71 | 2.71 | 1.71 | 0.86 |
| 金 沢 市 | 患者数  | 2    | 3    | 16   | 10   | 6    |
|       | 定点当り | 0.67 | 1.00 | 5.33 | 3.33 | 2.00 |
| 南 加 賀 | 患者数  | 0    | 0    | 0    | 0    | 0    |
|       | 定点当り | 0.00 | 0.00 | 0.00 | 0.00 | 0.00 |
| 石川中央  | 患者数  | 2    | 2    | 0    | 2    | 0    |
|       | 定点当り | 2.00 | 2.00 | 0.00 | 2.00 | 0.00 |
| 能登中部  | 患者数  | 0    | 0    | 3    | 0    | 0    |
|       | 定点当り | 0.00 | 0.00 | 3.00 | 0.00 | 0.00 |
| 能登北部  | 患者数  | 0    | 0    | 0    | 0    | 0    |
|       | 定点当り | 0.00 | 0.00 | 0.00 | 0.00 | 0.00 |

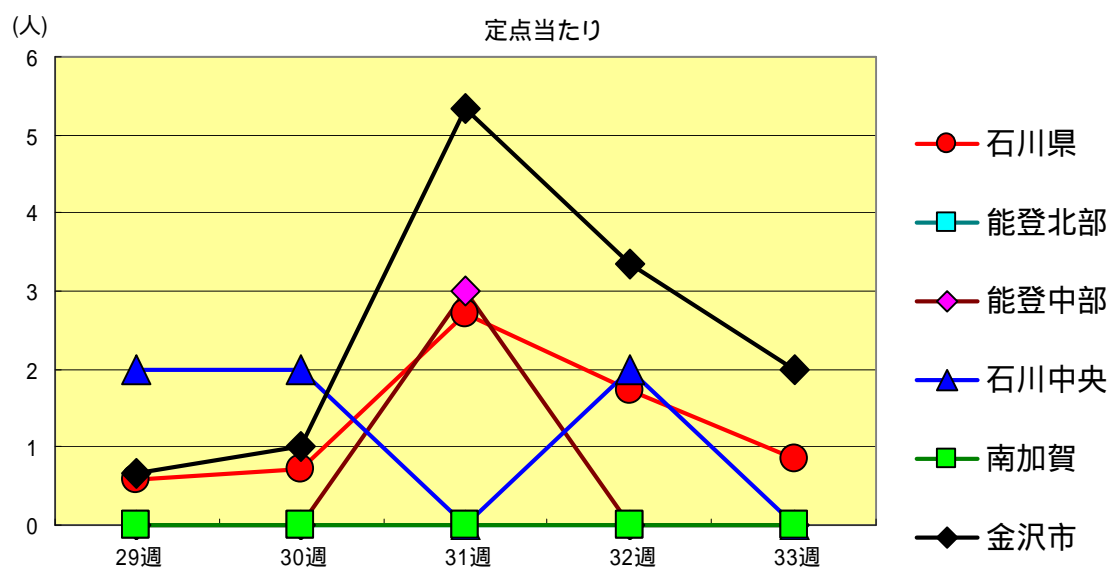
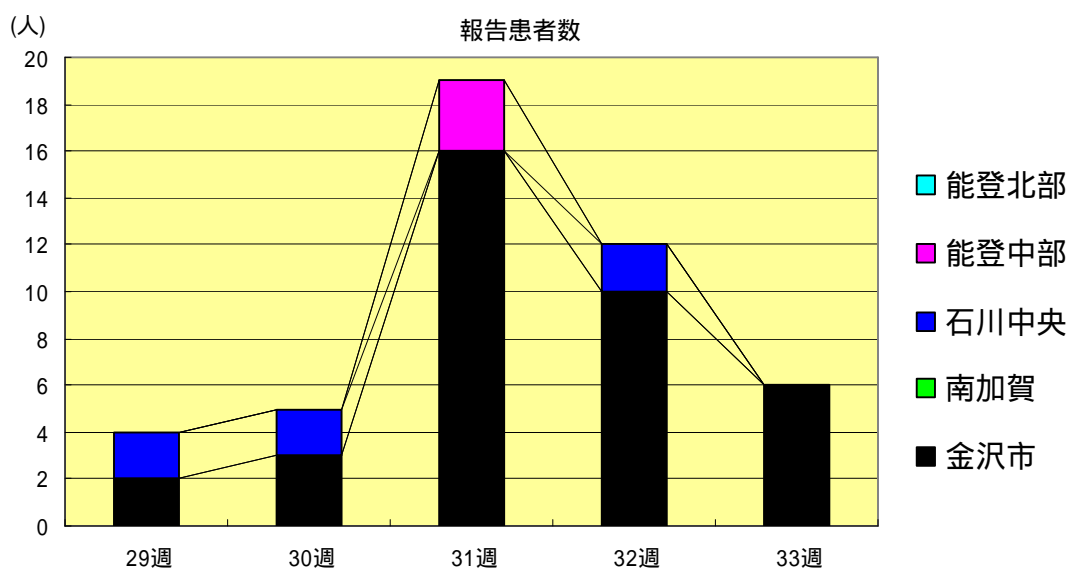





疾病別・年齢階級別報告患者数

2002年 第33週 (石川県)

1/2

|         | インフルエンザ | 咽頭結膜熱 | 咽頭炎 | A群溶血性レンサ球菌 | 感染性胃腸炎 | 水痘 | 手足口病 | 伝染性紅斑 | 突発性発疹 | 百日咳 | 風疹 | ヘルパンギーナ | 麻疹<br>(成人麻疹除く) | 流行性耳下腺炎 | 急性出血性結膜炎 | 流行性角結膜炎 |
|---------|---------|-------|-----|------------|--------|----|------|-------|-------|-----|----|---------|----------------|---------|----------|---------|
| 計       | 0       | 8     | 1   | 57         | 28     | 30 | 4    | 26    | 0     | 0   | 24 | 0       | 23             | 0       | 6        |         |
| ～6ヶ月    | 0       | 0     | 0   | 0          | 0      | 0  | 0    | 0     | 0     | 0   | 0  | 0       | 0              | 0       | 0        |         |
| ～12ヶ月   | 0       | 0     | 0   | 4          | 3      | 2  | 0    | 19    | 0     | 0   | 3  | 0       | 0              | 0       | 0        |         |
| 1歳      | 0       | 0     | 0   | 6          | 3      | 12 | 1    | 7     | 0     | 0   | 11 | 0       | 1              | 0       | 0        |         |
| 2歳      | 0       | 0     | 0   | 4          | 8      | 7  | 0    | 0     | 0     | 0   | 4  | 0       | 0              | 0       | 0        |         |
| 3歳      | 0       | 2     | 0   | 6          | 8      | 5  | 0    | 0     | 0     | 0   | 3  | 0       | 6              | 0       | 0        |         |
| 4歳      | 0       | 1     | 0   | 3          | 4      | 2  | 0    | 0     | 0     | 0   | 1  | 0       | 6              | 0       | 0        |         |
| 5歳      | 0       | 1     | 0   | 4          | 0      | 0  | 1    | 0     | 0     | 0   | 0  | 0       | 3              | 0       | 1        |         |
| 6歳      | 0       | 2     | 1   | 4          | 0      | 0  | 2    | 0     | 0     | 0   | 1  | 0       | 2              | 0       | 0        |         |
| 7歳      | 0       | 0     | 0   | 5          | 1      | 0  | 0    | 0     | 0     | 0   | 0  | 0       | 3              | 0       | 0        |         |
| 8歳      | 0       | 1     | 0   | 2          | 1      | 1  | 0    | 0     | 0     | 0   | 0  | 0       | 1              | 0       | 0        |         |
| 9歳      | 0       | 0     | 0   | 6          | 0      | 1  | 0    | 0     | 0     | 0   | 1  | 0       | 0              | 0       | 0        |         |
| 10歳～14歳 | 0       | 0     | 0   | 7          | 0      | 0  | 0    | 0     | 0     | 0   | 0  | 0       | 1              | 0       | 0        |         |
| 15歳～19歳 | 0       | 0     | 0   | 3          | 0      | 0  | 0    | 0     | 0     | 0   | 0  | 0       | 0              | 0       | 0        |         |
| 20歳以上   |         | 1     | 0   | 3          | 0      | 0  | 0    | 0     | 0     | 0   | 0  | 0       | 0              |         |          |         |
| 20歳～29歳 | 0       |       |     |            |        |    |      |       |       |     |    |         |                |         | 0        | 1       |
| 30歳～39歳 | 0       |       |     |            |        |    |      |       |       |     |    |         |                |         | 0        | 0       |
| 40歳～49歳 | 0       |       |     |            |        |    |      |       |       |     |    |         |                |         | 0        | 0       |
| 50歳～59歳 | 0       |       |     |            |        |    |      |       |       |     |    |         |                |         | 0        | 1       |
| 60歳～69歳 | 0       |       |     |            |        |    |      |       |       |     |    |         |                |         | 0        | 0       |
| 70歳以上   |         |       |     |            |        |    |      |       |       |     |    |         |                |         | 0        | 3       |
| 70歳～79歳 | 0       |       |     |            |        |    |      |       |       |     |    |         |                |         |          |         |
| 80歳以上   | 0       |       |     |            |        |    |      |       |       |     |    |         |                |         |          |         |

疾病別・年齢階級別報告患者数

2002年 第33週 (石川県)

|         | 急性脳炎<br>(日本脳炎除く) | 細菌性髄膜炎 | 無菌性髄膜炎 | マイコプラズマ肺炎 | クラミジア肺炎<br>(オウム病除く) | 成人麻疹 |
|---------|------------------|--------|--------|-----------|---------------------|------|
| 計       | 0                | 0      | 0      | 0         | 0                   | 0    |
| 0歳      | 0                | 0      | 0      | 0         | 0                   | 0    |
| 1歳～4歳   | 0                | 0      | 0      | 0         | 0                   | 0    |
| 5歳～9歳   | 0                | 0      | 0      | 0         | 0                   | 0    |
| 10歳～14歳 | 0                | 0      | 0      | 0         | 0                   | 0    |
| 15歳～19歳 | 0                | 0      | 0      | 0         | 0                   | 0    |
| 20歳～24歳 | 0                | 0      | 0      | 0         | 0                   | 0    |
| 25歳～29歳 | 0                | 0      | 0      | 0         | 0                   | 0    |
| 30歳～34歳 | 0                | 0      | 0      | 0         | 0                   | 0    |
| 35歳～39歳 | 0                | 0      | 0      | 0         | 0                   | 0    |
| 40歳～44歳 | 0                | 0      | 0      | 0         | 0                   | 0    |
| 45歳～49歳 | 0                | 0      | 0      | 0         | 0                   | 0    |
| 50歳～54歳 | 0                | 0      | 0      | 0         | 0                   | 0    |
| 55歳～59歳 | 0                | 0      | 0      | 0         | 0                   | 0    |
| 60歳～64歳 | 0                | 0      | 0      | 0         | 0                   | 0    |
| 65歳～69歳 | 0                | 0      | 0      | 0         | 0                   | 0    |
| 70歳以上   | 0                | 0      | 0      | 0         | 0                   | 0    |

# 病原微生物検出情報 [速報]

石川県保健環境センター 2002年 第33週 検出分

|   |           |            |
|---|-----------|------------|
| 1 | 性 別       | 女          |
|   | 年 齡       | 40歳6か月     |
|   | 採 取 月     | 2002年7月    |
|   | 疾 病 名     | 無菌性髄膜炎     |
|   | 検 出 病 原 体 | エコーウイルス13型 |

|   |           |            |
|---|-----------|------------|
| 2 | 性 別       | 女          |
|   | 年 齡       | 34歳0か月     |
|   | 採 取 月     | 2002年8月    |
|   | 疾 病 名     | 髄膜炎        |
|   | 検 出 病 原 体 | エコーウイルス13型 |