

| 感染症発生動向調査（週報）の保健所別発生状況 |                 |                 |                  |    |      |             |             |             |              |             |             |   |  |
|------------------------|-----------------|-----------------|------------------|----|------|-------------|-------------|-------------|--------------|-------------|-------------|---|--|
|                        |                 | 調査対象期間          |                  |    |      |             | 定点当り        |             |              |             |             | 備考  |  |
|                        |                 | 先週<br>9/27～10/3 | 今週<br>10/4～10/10 | 増減 | 前年同週 | 今週<br>(41週) | 南加賀<br>定点10 | 金沢市<br>定点16 | 石川中央<br>定点10 | 能登中部<br>定点7 | 能登北部<br>定点5 |   |  |
| 1                      | インフルエンザ         | -               | -                | -  | -    | -           |             |             |              |             |             |   |  |
|                        |                 |                 |                  |    |      |             | 南加賀<br>定点6  | 金沢市<br>定点10 | 石川中央<br>定点6  | 能登中部<br>定点4 | 能登北部<br>定点3 | 新:今週新たに報告あり<br><br>矢印:先週に引き続き報告あり<br>増加減少同数<br><br>先週報告あり今週報告なし |  |
| 2                      | RSウイルス感染症       | -               | -                | -  | -    | -           |             |             |              |             |             |   |  |
| 3                      | 咽頭結膜熱           | 5               | 1                | 4  | -    | 0.03        |             |             |              |             |             |   |  |
| 4                      | A群溶血性レンサ球菌咽頭炎   | 14              | 6                | 8  | 0.24 | 0.21        |             |             |              |             |             |   |  |
| 5                      | 感染性胃腸炎          | 103             | 94               | 9  | 3.48 | 3.24        |             |             |              |             |             |   |  |
| 6                      | 水痘              | 13              | 21               | 8  | 0.83 | 0.72        |             |             |              |             |             |   |  |
| 7                      | 手足口病            | 53              | 74               | 21 | 0.83 | 2.55        |             |             |              |             |             |   |  |
| 8                      | 伝染性紅斑           | 5               | 4                | 1  | 0.31 | 0.14        |             |             |              |             |             |   |  |
| 9                      | 突発性発疹           | 13              | 24               | 11 | 0.90 | 0.83        |             |             |              |             | 新           |   |  |
| 10                     | 百日咳             | 1               | -                | 1  | -    | -           |             |             |              |             |             |   |  |
| 11                     | 風疹              | -               | -                | -  | -    | -           |             |             |              |             |             |   |  |
| 12                     | ヘルパンギーナ         | -               | 2                | 2  | 0.14 | 0.07        | 新           | 新           |              |             |             |   |  |
| 13                     | 麻疹(成人麻疹除く)      | -               | -                | -  | -    | -           |             |             |              |             |             |   |  |
| 14                     | 流行性耳下腺炎         | 8               | 4                | 4  | 0.28 | 0.14        | 新           |             |              |             |             |   |  |
|                        |                 |                 |                  |    |      |             | 南加賀<br>定点1  | 金沢市<br>定点3  | 石川中央<br>定点1  | 能登中部<br>定点1 | 能登北部<br>定点1 |   |  |
| 15                     | 急性出血性結膜炎        | -               | -                | -  | -    | -           |             |             |              |             |             |   |  |
| 16                     | 流行性角結膜炎         | 2               | 2                | 0  | 0.57 | 0.29        |             |             |              |             |             |   |  |
|                        |                 |                 |                  |    |      |             | 南加賀<br>定点1  | 金沢市<br>定点1  | 石川中央<br>定点1  | 能登中部<br>定点1 | 能登北部<br>定点1 |   |  |
| 17                     | 細菌性髄膜炎          | -               | -                | -  | -    | -           |             |             |              |             |             |   |  |
| 18                     | 無菌性髄膜炎          | 3               | -                | 3  | 0.40 | -           |             |             |              |             |             |   |  |
| 19                     | マイコプラズマ肺炎       | 2               | 1                | 1  | 0.40 | 0.20        |             |             |              |             |             |   |  |
| 20                     | クラミジア肺炎(オウム病除く) | -               | -                | -  | -    | -           |             |             |              |             |             |   |  |
| 21                     | 成人麻疹            | -               | -                | -  | -    | -           |             |             |              |             |             |   |  |
| 合計                     |                 | 222             | 233              | 11 |      |             |             |             |              |             |             |   |  |

大きな流行の発生 継続が疑われること

石川県感染症情報センター

流行の発生前であれば今後4週間以内に大きな流行が発生する可能性があること、流行発生後であればその流行がまだ終わっていない可能性があること

咽頭結膜熱  
2004年37週～41週

|       |      | 37週  | 38週  | 39週  | 40週  | 41週  |
|-------|------|------|------|------|------|------|
| 石川 県  | 患者数  | 6    | 2    | 2    | 5    | 1    |
|       | 定点当り | 0.21 | 0.07 | 0.07 | 0.17 | 0.03 |
| 金 沢 市 | 患者数  | 0    | 0    | 0    | 0    | 0    |
|       | 定点当り | 0.00 | 0.00 | 0.00 | 0.00 | 0.00 |
| 南 加 賀 | 患者数  | 1    | 1    | 1    | 1    | 0    |
|       | 定点当り | 0.17 | 0.17 | 0.17 | 0.17 | 0.00 |
| 石川中央  | 患者数  | 2    | 0    | 1    | 1    | 0    |
|       | 定点当り | 0.33 | 0.00 | 0.17 | 0.17 | 0.00 |
| 能登中部  | 患者数  | 2    | 1    | 0    | 1    | 0    |
|       | 定点当り | 0.50 | 0.25 | 0.00 | 0.25 | 0.00 |
| 能登北部  | 患者数  | 1    | 0    | 0    | 2    | 1    |
|       | 定点当り | 0.33 | 0.00 | 0.00 | 0.67 | 0.33 |

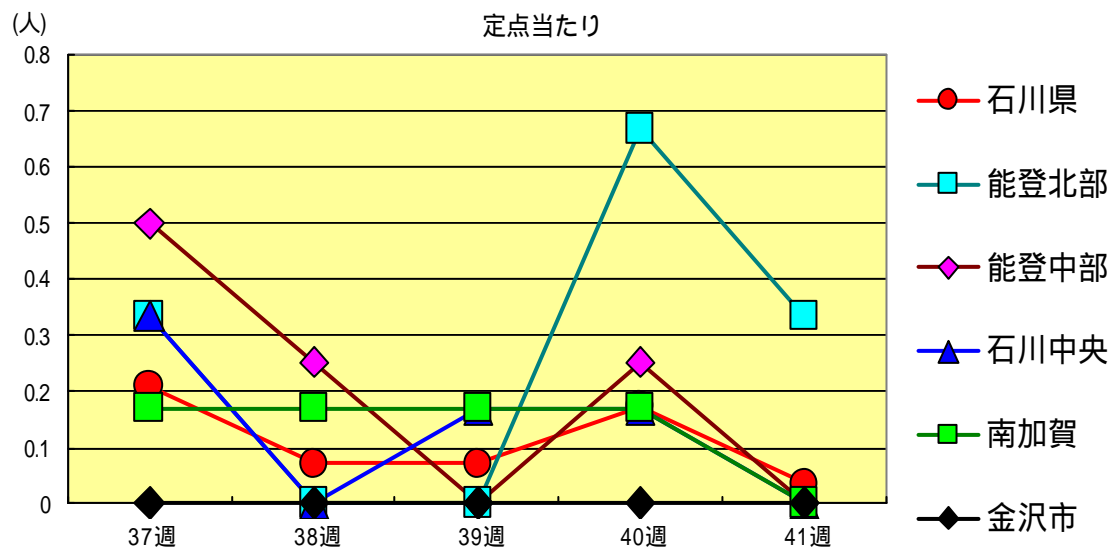
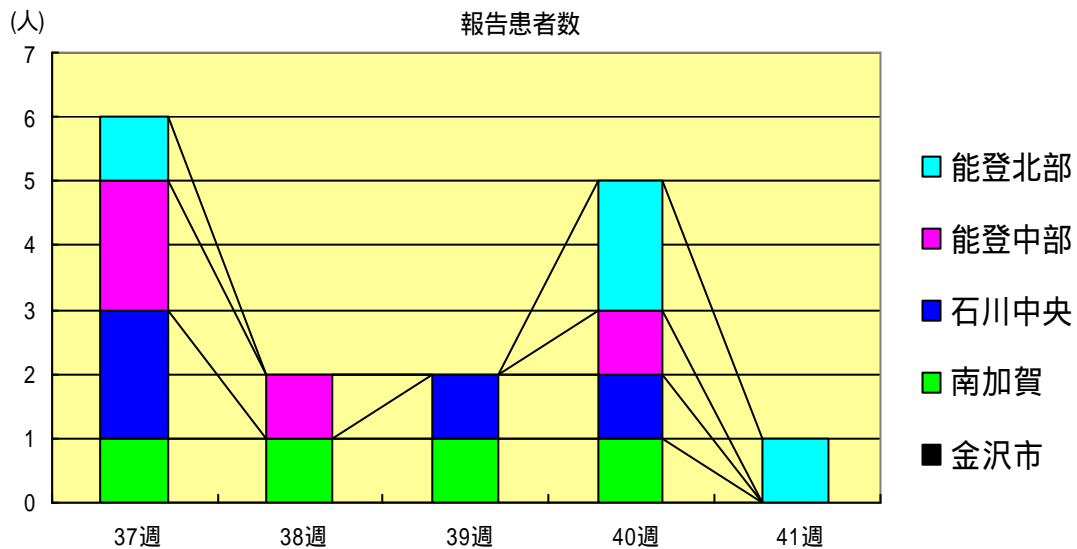

A群溶血性レンサ球菌咽頭炎  
2004年37週～41週

|      |      | 37週  | 38週  | 39週  | 40週  | 41週  |
|------|------|------|------|------|------|------|
| 石川県  | 患者数  | 17   | 15   | 12   | 14   | 6    |
|      | 定点当り | 0.59 | 0.52 | 0.41 | 0.48 | 0.21 |
| 金沢市  | 患者数  | 7    | 6    | 3    | 5    | 2    |
|      | 定点当り | 0.70 | 0.60 | 0.30 | 0.50 | 0.20 |
| 南加賀  | 患者数  | 3    | 1    | 1    | 3    | 1    |
|      | 定点当り | 0.50 | 0.17 | 0.17 | 0.50 | 0.17 |
| 石川中央 | 患者数  | 3    | 5    | 5    | 4    | 3    |
|      | 定点当り | 0.50 | 0.83 | 0.83 | 0.67 | 0.50 |
| 能登中部 | 患者数  | 4    | 2    | 2    | 2    | 0    |
|      | 定点当り | 1.00 | 0.50 | 0.50 | 0.50 | 0.00 |
| 能登北部 | 患者数  | 0    | 1    | 1    | 0    | 0    |
|      | 定点当り | 0.00 | 0.33 | 0.33 | 0.00 | 0.00 |

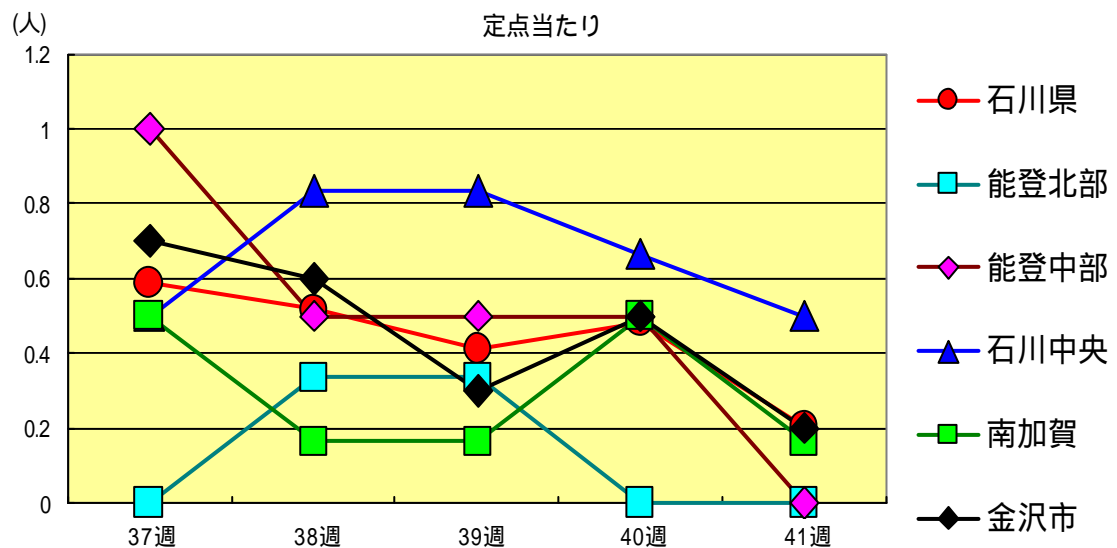
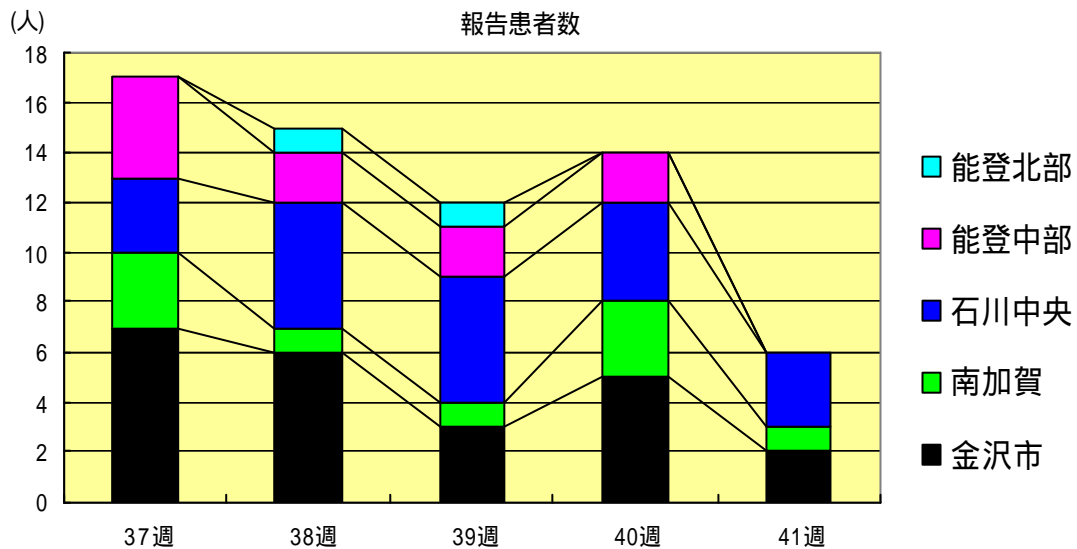

感染性胃腸炎  
2004年37週～41週

|       |      | 37週  | 38週  | 39週  | 40週  | 41週  |
|-------|------|------|------|------|------|------|
| 石川 県  | 患者数  | 95   | 91   | 80   | 103  | 94   |
|       | 定点当り | 3.28 | 3.14 | 2.76 | 3.55 | 3.24 |
| 金 沢 市 | 患者数  | 26   | 33   | 29   | 31   | 33   |
|       | 定点当り | 2.60 | 3.30 | 2.90 | 3.10 | 3.30 |
| 南 加 賀 | 患者数  | 23   | 13   | 15   | 21   | 17   |
|       | 定点当り | 3.83 | 2.17 | 2.50 | 3.50 | 2.83 |
| 石川中央  | 患者数  | 41   | 40   | 28   | 35   | 37   |
|       | 定点当り | 6.83 | 6.67 | 4.67 | 5.83 | 6.17 |
| 能登中部  | 患者数  | 5    | 3    | 8    | 16   | 7    |
|       | 定点当り | 1.25 | 0.75 | 2.00 | 4.00 | 1.75 |
| 能登北部  | 患者数  | 0    | 2    | 0    | 0    | 0    |
|       | 定点当り | 0.00 | 0.67 | 0.00 | 0.00 | 0.00 |

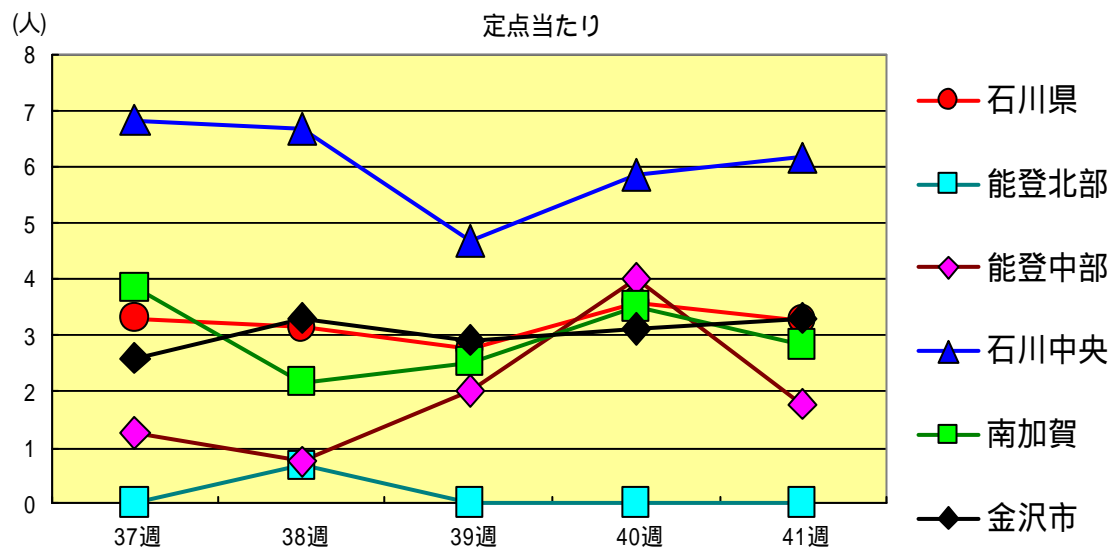
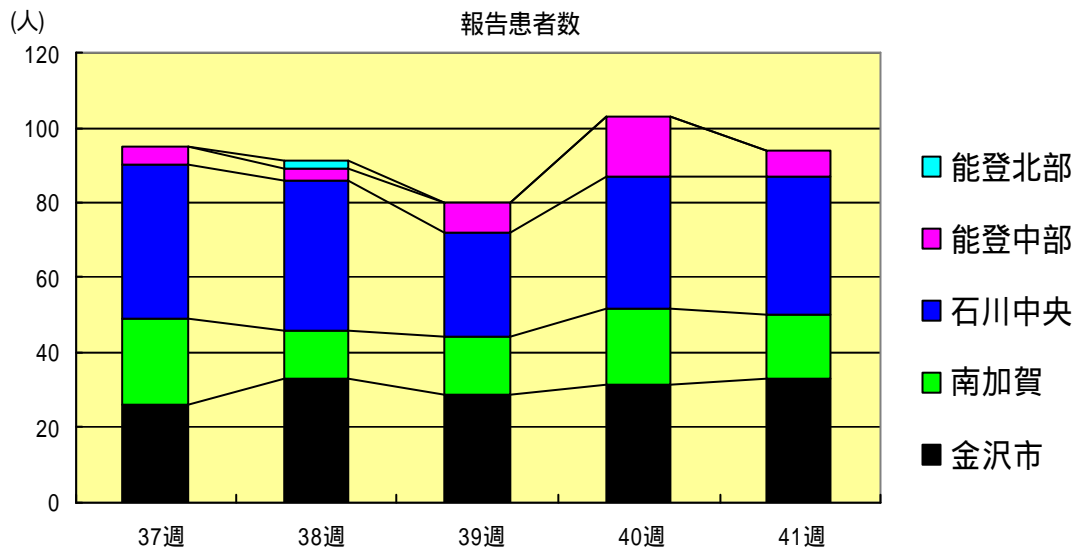

水痘  
2004年37週～41週

|      |      | 37週  | 38週  | 39週  | 40週  | 41週  |
|------|------|------|------|------|------|------|
| 石川県  | 患者数  | 18   | 14   | 22   | 13   | 21   |
|      | 定点当り | 0.62 | 0.48 | 0.76 | 0.45 | 0.72 |
| 金沢市  | 患者数  | 9    | 3    | 4    | 5    | 3    |
|      | 定点当り | 0.90 | 0.30 | 0.40 | 0.50 | 0.30 |
| 南加賀  | 患者数  | 4    | 6    | 7    | 4    | 9    |
|      | 定点当り | 0.67 | 1.00 | 1.17 | 0.67 | 1.50 |
| 石川中央 | 患者数  | 0    | 1    | 4    | 2    | 4    |
|      | 定点当り | 0.00 | 0.17 | 0.67 | 0.33 | 0.67 |
| 能登中部 | 患者数  | 5    | 3    | 7    | 2    | 5    |
|      | 定点当り | 1.25 | 0.75 | 1.75 | 0.50 | 1.25 |
| 能登北部 | 患者数  | 0    | 1    | 0    | 0    | 0    |
|      | 定点当り | 0.00 | 0.33 | 0.00 | 0.00 | 0.00 |

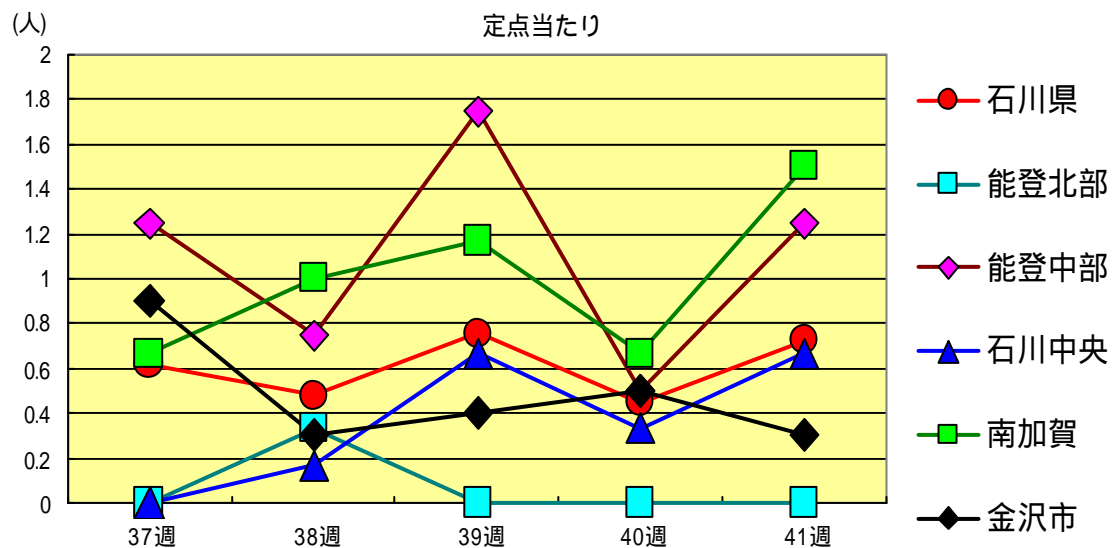
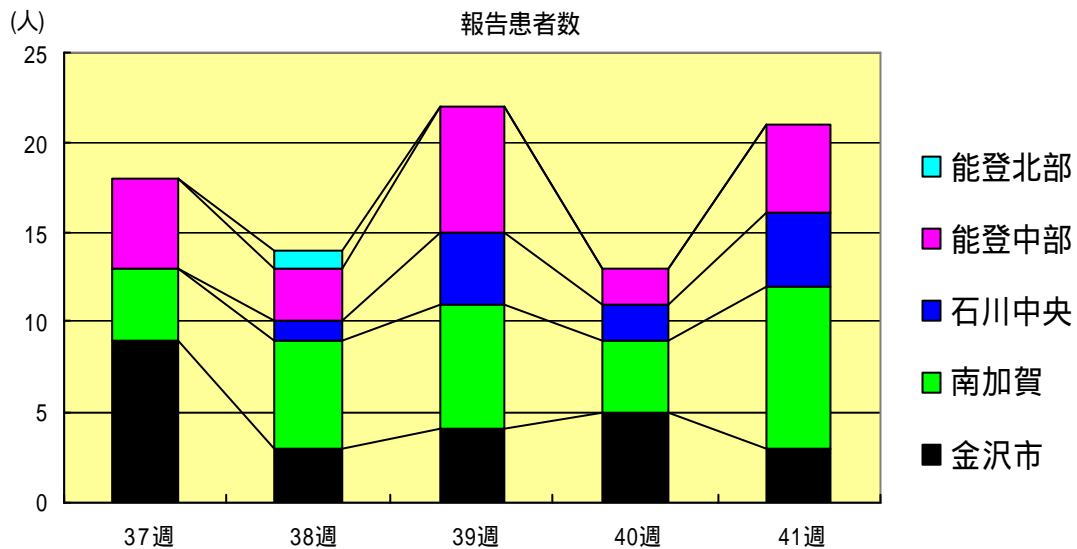

手足口病  
2004年37週～41週

|      |      | 37週  | 38週  | 39週  | 40週  | 41週  |
|------|------|------|------|------|------|------|
| 石川県  | 患者数  | 63   | 65   | 53   | 53   | 74   |
|      | 定点当り | 2.17 | 2.24 | 1.83 | 1.83 | 2.55 |
| 金沢市  | 患者数  | 20   | 8    | 15   | 11   | 10   |
|      | 定点当り | 2.00 | 0.80 | 1.50 | 1.10 | 1.00 |
| 南加賀  | 患者数  | 9    | 9    | 2    | 7    | 20   |
|      | 定点当り | 1.50 | 1.50 | 0.33 | 1.17 | 3.33 |
| 石川中央 | 患者数  | 24   | 37   | 21   | 27   | 36   |
|      | 定点当り | 4.00 | 6.17 | 3.50 | 4.50 | 6.00 |
| 能登中部 | 患者数  | 4    | 7    | 4    | 2    | 3    |
|      | 定点当り | 1.00 | 1.75 | 1.00 | 0.50 | 0.75 |
| 能登北部 | 患者数  | 6    | 4    | 11   | 6    | 5    |
|      | 定点当り | 2.00 | 1.33 | 3.67 | 2.00 | 1.67 |

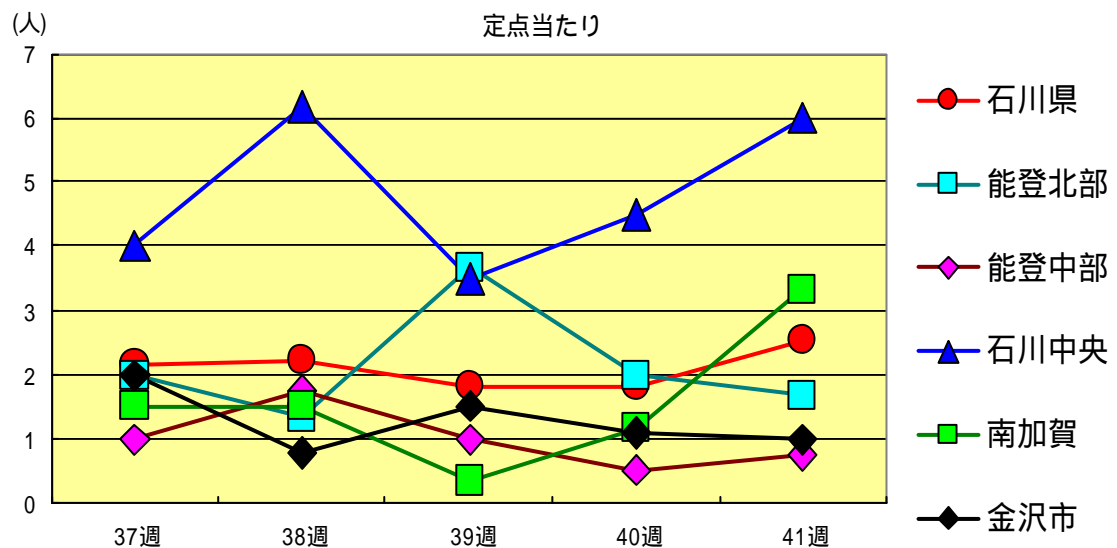
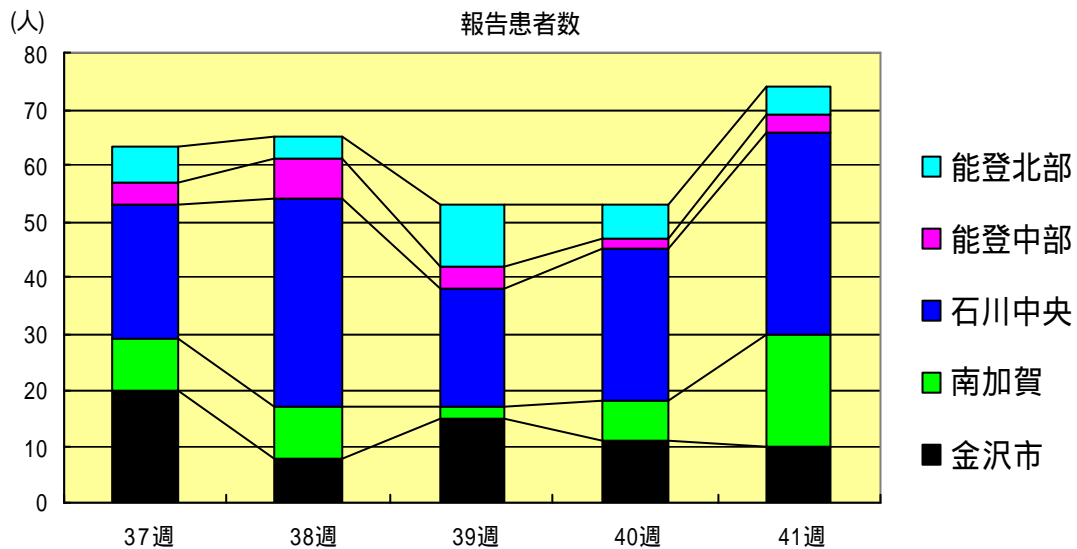

伝染性紅斑  
2004年37週～41週

|      |      | 37週  | 38週  | 39週  | 40週  | 41週  |
|------|------|------|------|------|------|------|
| 石川県  | 患者数  | 12   | 6    | 8    | 5    | 4    |
|      | 定点当り | 0.41 | 0.21 | 0.28 | 0.17 | 0.14 |
| 金沢市  | 患者数  | 1    | 2    | 1    | 1    | 1    |
|      | 定点当り | 0.10 | 0.20 | 0.10 | 0.10 | 0.10 |
| 南加賀  | 患者数  | 2    | 2    | 1    | 2    | 1    |
|      | 定点当り | 0.33 | 0.33 | 0.17 | 0.33 | 0.17 |
| 石川中央 | 患者数  | 4    | 1    | 0    | 0    | 0    |
|      | 定点当り | 0.67 | 0.17 | 0.00 | 0.00 | 0.00 |
| 能登中部 | 患者数  | 5    | 1    | 6    | 2    | 2    |
|      | 定点当り | 1.25 | 0.25 | 1.50 | 0.50 | 0.50 |
| 能登北部 | 患者数  | 0    | 0    | 0    | 0    | 0    |
|      | 定点当り | 0.00 | 0.00 | 0.00 | 0.00 | 0.00 |

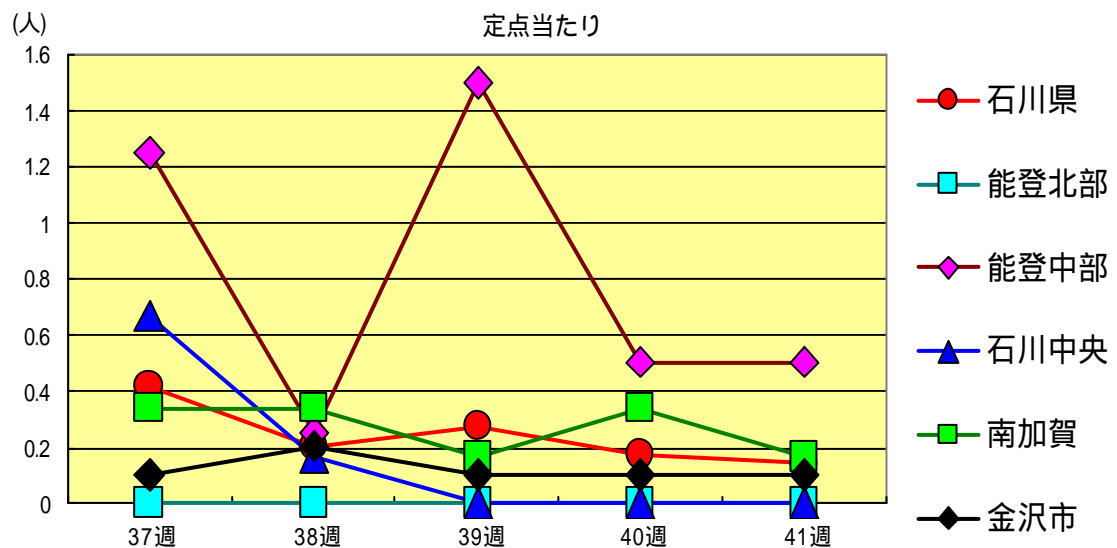
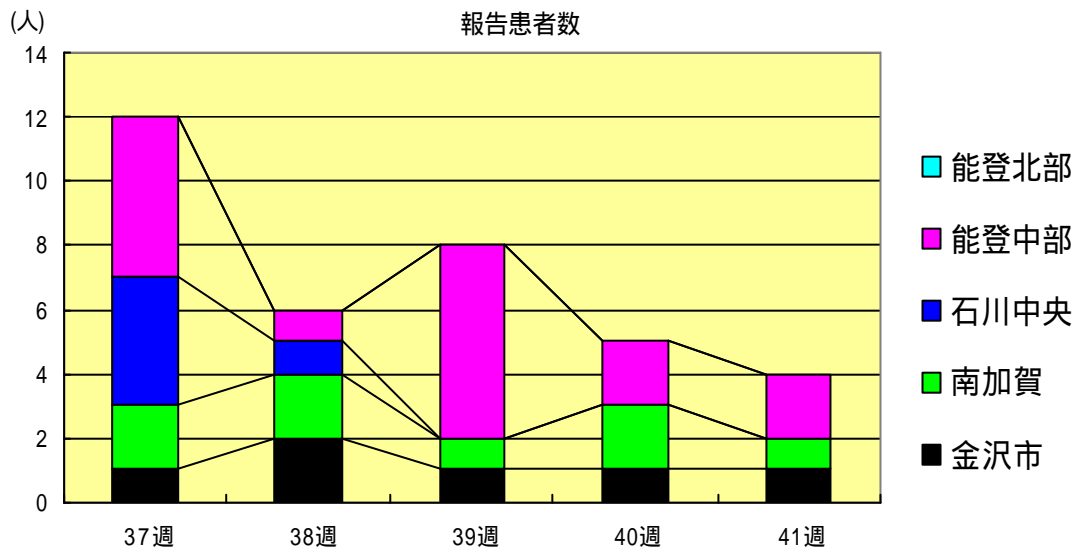

突発性発疹  
2004年37週～41週

|      |      | 37週  | 38週  | 39週  | 40週  | 41週  |
|------|------|------|------|------|------|------|
| 石川県  | 患者数  | 21   | 22   | 20   | 13   | 24   |
|      | 定点当り | 0.72 | 0.76 | 0.69 | 0.45 | 0.83 |
| 金沢市  | 患者数  | 4    | 5    | 6    | 5    | 8    |
|      | 定点当り | 0.40 | 0.50 | 0.60 | 0.50 | 0.80 |
| 南加賀  | 患者数  | 4    | 3    | 1    | 1    | 2    |
|      | 定点当り | 0.67 | 0.50 | 0.17 | 0.17 | 0.33 |
| 石川中央 | 患者数  | 11   | 12   | 9    | 6    | 10   |
|      | 定点当り | 1.83 | 2.00 | 1.50 | 1.00 | 1.67 |
| 能登中部 | 患者数  | 2    | 0    | 2    | 1    | 2    |
|      | 定点当り | 0.50 | 0.00 | 0.50 | 0.25 | 0.50 |
| 能登北部 | 患者数  | 0    | 2    | 2    | 0    | 2    |
|      | 定点当り | 0.00 | 0.67 | 0.67 | 0.00 | 0.67 |

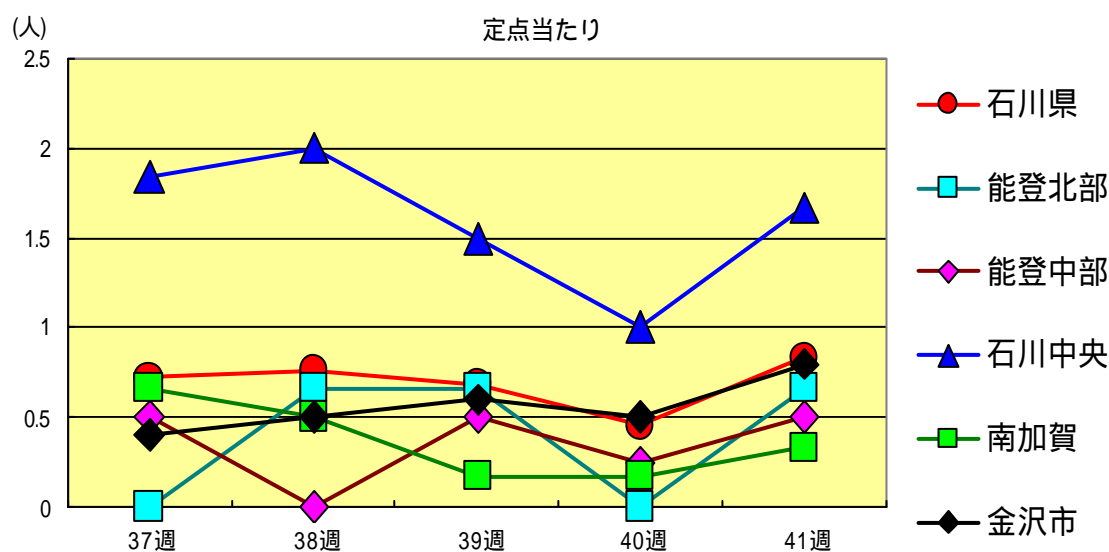
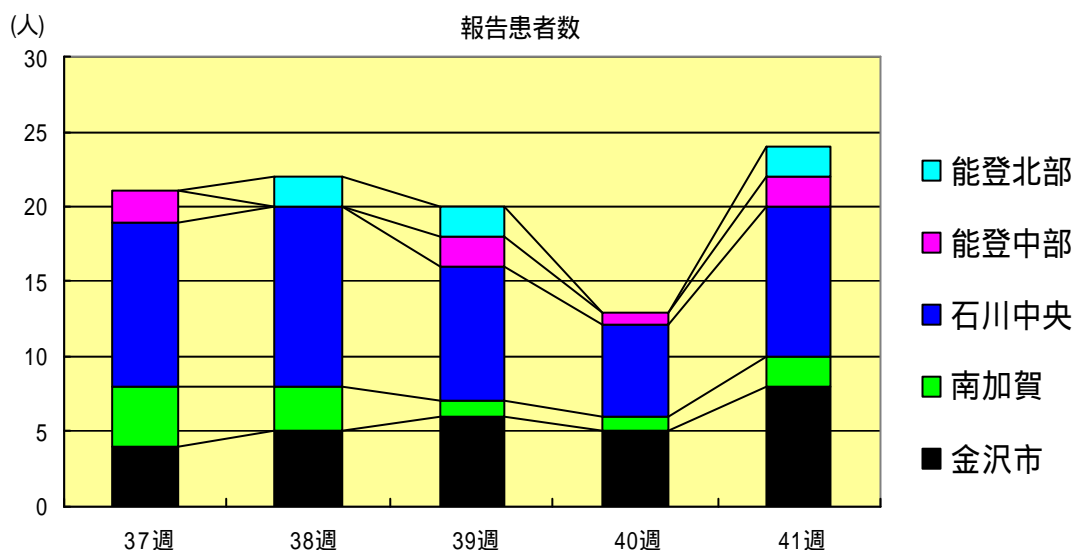







ヘルパンギーナ  
2004年37週～41週

|      |      | 37週  | 38週  | 39週  | 40週  | 41週  |
|------|------|------|------|------|------|------|
| 石川県  | 患者数  | 3    | 5    | 4    | 0    | 2    |
|      | 定点当り | 0.10 | 0.17 | 0.14 | 0.00 | 0.07 |
| 金沢市  | 患者数  | 1    | 5    | 3    | 0    | 1    |
|      | 定点当り | 0.10 | 0.50 | 0.30 | 0.00 | 0.10 |
| 南加賀  | 患者数  | 0    | 0    | 0    | 0    | 1    |
|      | 定点当り | 0.00 | 0.00 | 0.00 | 0.00 | 0.17 |
| 石川中央 | 患者数  | 0    | 0    | 0    | 0    | 0    |
|      | 定点当り | 0.00 | 0.00 | 0.00 | 0.00 | 0.00 |
| 能登中部 | 患者数  | 1    | 0    | 1    | 0    | 0    |
|      | 定点当り | 0.25 | 0.00 | 0.25 | 0.00 | 0.00 |
| 能登北部 | 患者数  | 1    | 0    | 0    | 0    | 0    |
|      | 定点当り | 0.33 | 0.00 | 0.00 | 0.00 | 0.00 |

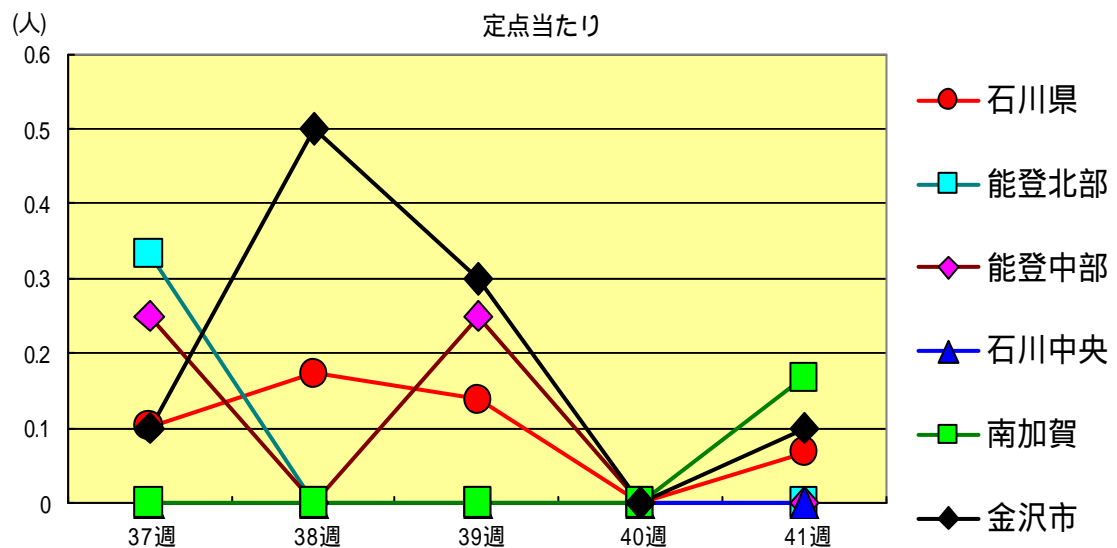
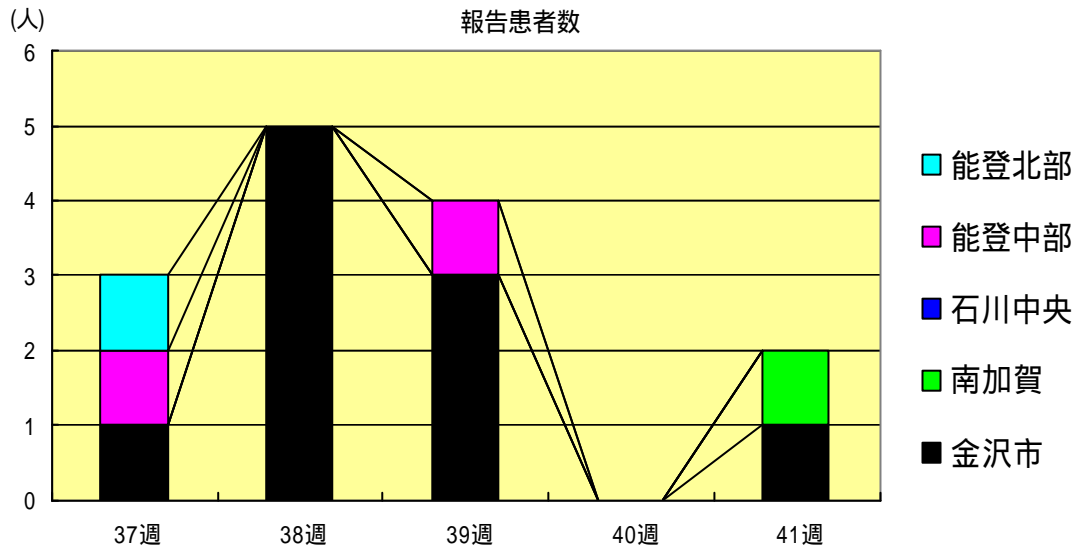

流行性耳下腺炎  
2004年37週～41週

|       |      | 37週  | 38週  | 39週  | 40週  | 41週  |
|-------|------|------|------|------|------|------|
| 石川 県  | 患者数  | 7    | 9    | 4    | 8    | 4    |
|       | 定点当り | 0.24 | 0.31 | 0.14 | 0.28 | 0.14 |
| 金 沢 市 | 患者数  | 7    | 7    | 0    | 4    | 1    |
|       | 定点当り | 0.70 | 0.70 | 0.00 | 0.40 | 0.10 |
| 南 加 賀 | 患者数  | 0    | 1    | 2    | 0    | 3    |
|       | 定点当り | 0.00 | 0.17 | 0.33 | 0.00 | 0.50 |
| 石川中央  | 患者数  | 0    | 1    | 2    | 1    | 0    |
|       | 定点当り | 0.00 | 0.17 | 0.33 | 0.17 | 0.00 |
| 能登中部  | 患者数  | 0    | 0    | 0    | 3    | 0    |
|       | 定点当り | 0.00 | 0.00 | 0.00 | 0.75 | 0.00 |
| 能登北部  | 患者数  | 0    | 0    | 0    | 0    | 0    |
|       | 定点当り | 0.00 | 0.00 | 0.00 | 0.00 | 0.00 |

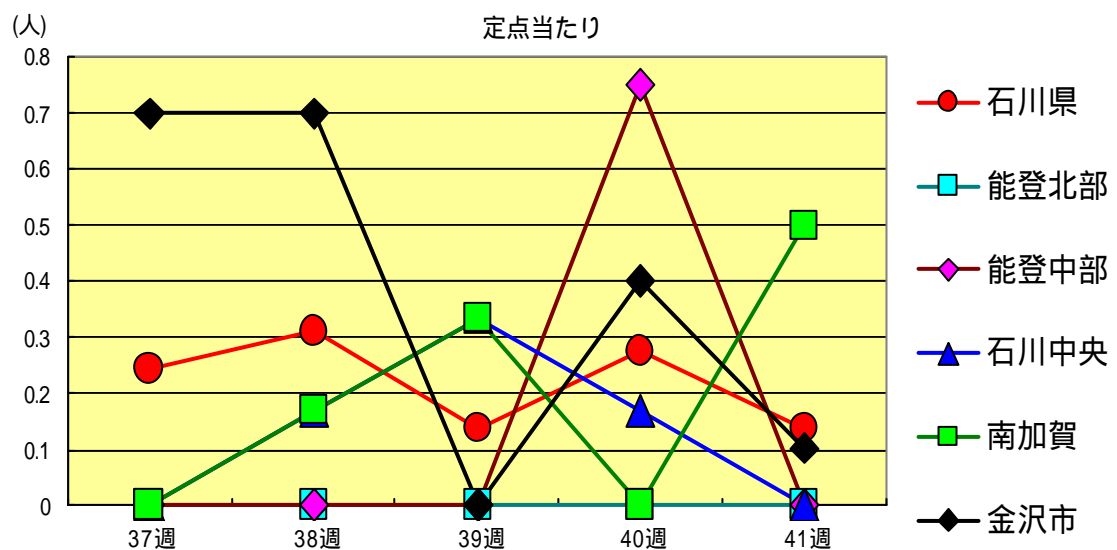
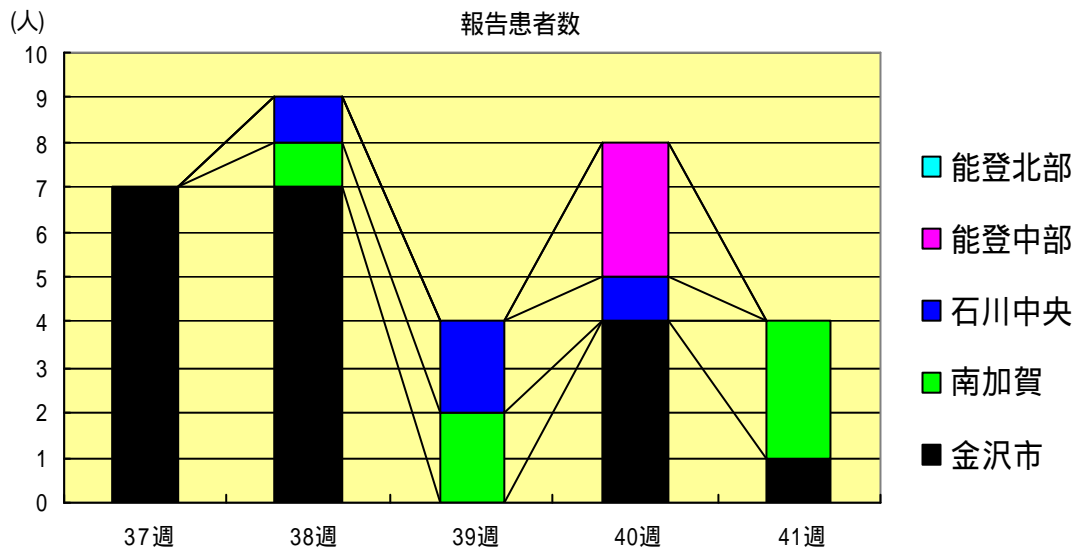

流行性角結膜炎  
2004年37週～41週

|       |      | 37週  | 38週  | 39週  | 40週  | 41週  |
|-------|------|------|------|------|------|------|
| 石川 県  | 患者数  | 2    | 3    | 1    | 2    | 2    |
|       | 定点当り | 0.29 | 0.43 | 0.14 | 0.29 | 0.29 |
| 金 沢 市 | 患者数  | 0    | 2    | 0    | 0    | 0    |
|       | 定点当り | 0.00 | 0.67 | 0.00 | 0.00 | 0.00 |
| 南 加 賀 | 患者数  | 0    | 0    | 0    | 0    | 0    |
|       | 定点当り | 0.00 | 0.00 | 0.00 | 0.00 | 0.00 |
| 石川中央  | 患者数  | 1    | 0    | 1    | 2    | 2    |
|       | 定点当り | 1.00 | 0.00 | 1.00 | 2.00 | 2.00 |
| 能登中部  | 患者数  | 1    | 0    | 0    | 0    | 0    |
|       | 定点当り | 1.00 | 0.00 | 0.00 | 0.00 | 0.00 |
| 能登北部  | 患者数  | 0    | 1    | 0    | 0    | 0    |
|       | 定点当り | 0.00 | 1.00 | 0.00 | 0.00 | 0.00 |

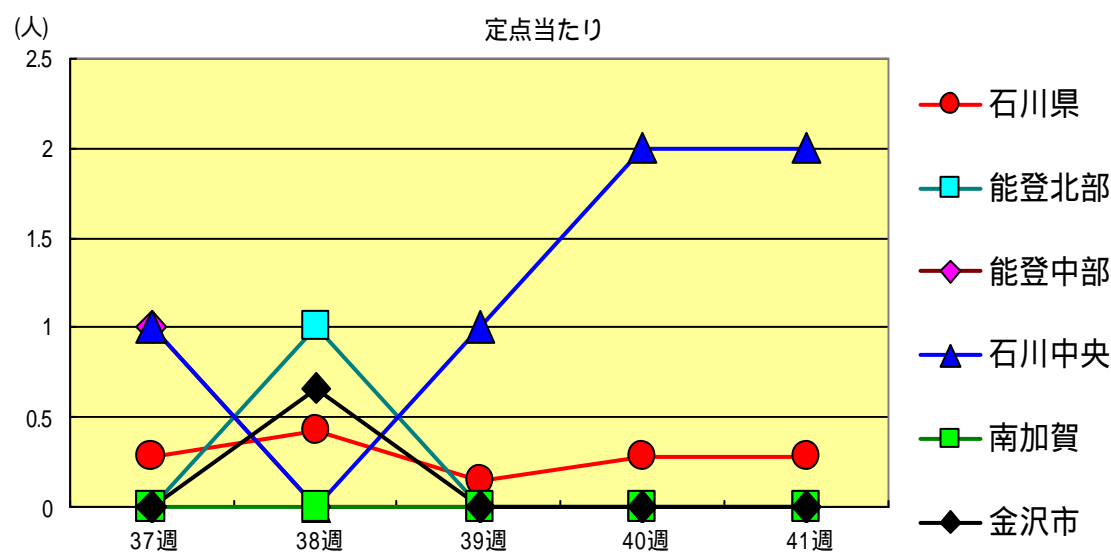
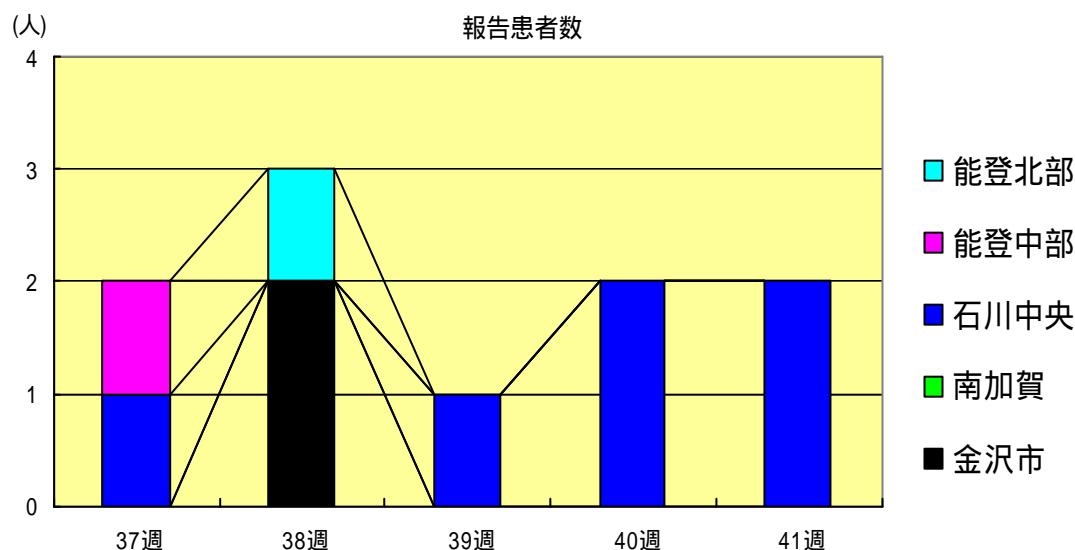





マイコプラズマ肺炎  
2004年37週～41週

|       |      | 37週  | 38週  | 39週  | 40週  | 41週  |
|-------|------|------|------|------|------|------|
| 石川 県  | 患者数  | 1    | 0    | 0    | 2    | 1    |
|       | 定点当り | 0.20 | 0.00 | 0.00 | 0.40 | 0.20 |
| 金 沢 市 | 患者数  | 1    | 0    | 0    | 2    | 1    |
|       | 定点当り | 1.00 | 0.00 | 0.00 | 2.00 | 1.00 |
| 南 加 賀 | 患者数  | 0    | 0    | 0    | 0    | 0    |
|       | 定点当り | 0.00 | 0.00 | 0.00 | 0.00 | 0.00 |
| 石川中央  | 患者数  | 0    | 0    | 0    | 0    | 0    |
|       | 定点当り | 0.00 | 0.00 | 0.00 | 0.00 | 0.00 |
| 能登中部  | 患者数  | 0    | 0    | 0    | 0    | 0    |
|       | 定点当り | 0.00 | 0.00 | 0.00 | 0.00 | 0.00 |
| 能登北部  | 患者数  | 0    | 0    | 0    | 0    | 0    |
|       | 定点当り | 0.00 | 0.00 | 0.00 | 0.00 | 0.00 |

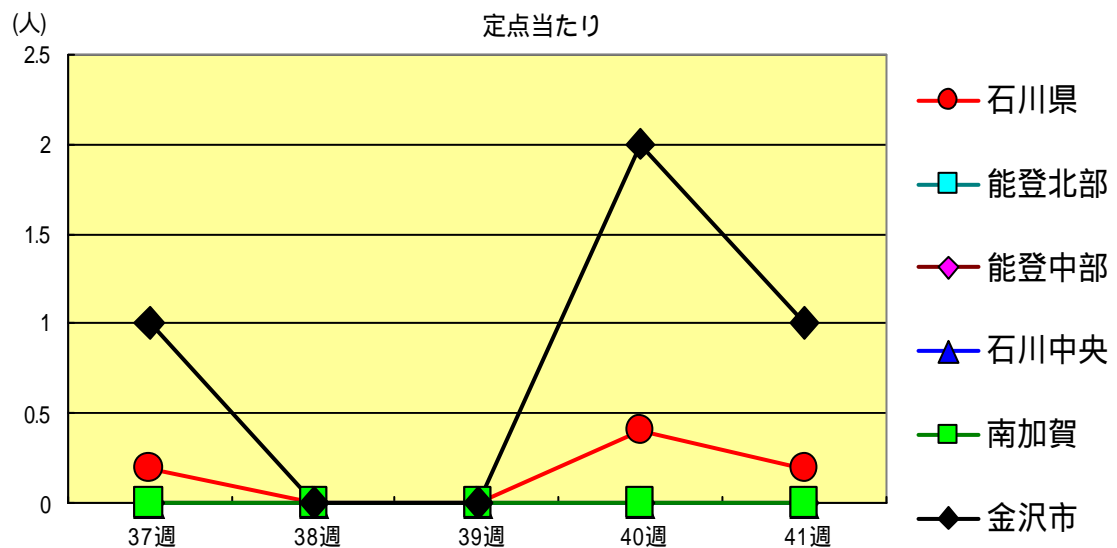
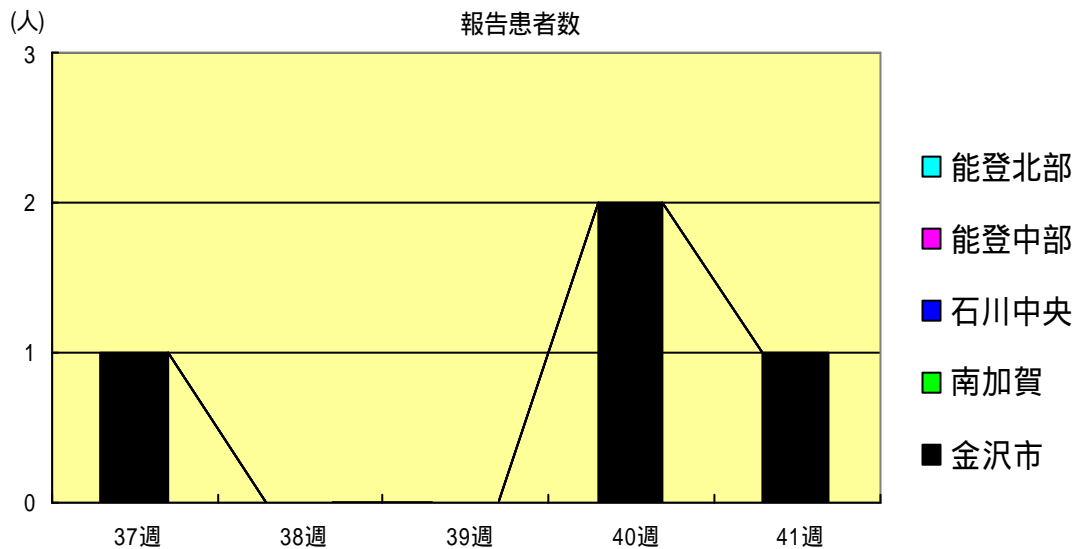



疾病別・年齢階級別報告患者数

2004年 第41週 (石川県)

1/2

|         | インフルエンザ | RSウイルス感染症 | 咽頭結膜熱 | A群溶血性レンサ球菌咽頭炎 | 感染性胃腸炎 | 水痘 | 手足口病 | 伝染性紅斑 | 突発性発疹 | 百日咳 | 風疹 | ヘルパンギーナ | 麻疹<br>(成人麻疹除く) | 流行性耳下腺炎 | 急性出血性結膜炎 | 流行性角結膜炎 |
|---------|---------|-----------|-------|---------------|--------|----|------|-------|-------|-----|----|---------|----------------|---------|----------|---------|
| 計       | 0       | 0         | 1     | 6             | 94     | 21 | 74   | 4     | 24    | 0   | 0  | 2       | 0              | 4       | 0        | 2       |
| ~6ヶ月    | 0       | 0         | 0     | 0             | 1      | 0  | 0    | 0     | 2     | 0   | 0  | 0       | 0              | 0       | 0        | 0       |
| ~12ヶ月   | 0       | 0         | 0     | 0             | 19     | 3  | 3    | 0     | 15    | 0   | 0  | 0       | 0              | 0       | 0        | 0       |
| 1歳      | 0       | 0         | 0     | 0             | 18     | 5  | 8    | 1     | 5     | 0   | 0  | 1       | 0              | 0       | 0        | 0       |
| 2歳      | 0       | 0         | 1     | 0             | 9      | 7  | 24   | 0     | 2     | 0   | 0  | 0       | 0              | 1       | 0        | 0       |
| 3歳      | 0       | 0         | 0     | 1             | 8      | 4  | 16   | 0     | 0     | 0   | 0  | 1       | 0              | 1       | 0        | 0       |
| 4歳      | 0       | 0         | 0     | 1             | 6      | 1  | 6    | 1     | 0     | 0   | 0  | 0       | 0              | 2       | 0        | 0       |
| 5歳      | 0       | 0         | 0     | 2             | 3      | 0  | 9    | 0     | 0     | 0   | 0  | 0       | 0              | 0       | 0        | 0       |
| 6歳      | 0       | 0         | 0     | 1             | 7      | 1  | 4    | 0     | 0     | 0   | 0  | 0       | 0              | 0       | 0        | 0       |
| 7歳      | 0       | 0         | 0     | 0             | 3      | 0  | 2    | 1     | 0     | 0   | 0  | 0       | 0              | 0       | 0        | 0       |
| 8歳      | 0       | 0         | 0     | 0             | 3      | 0  | 1    | 1     | 0     | 0   | 0  | 0       | 0              | 0       | 0        | 0       |
| 9歳      | 0       | 0         | 0     | 0             | 3      | 0  | 1    | 0     | 0     | 0   | 0  | 0       | 0              | 0       | 0        | 0       |
| 10歳~14歳 | 0       | 0         | 0     | 0             | 9      | 0  | 0    | 0     | 0     | 0   | 0  | 0       | 0              | 0       | 0        | 0       |
| 15歳~19歳 | 0       | 0         | 0     | 0             | 2      | 0  | 0    | 0     | 0     | 0   | 0  | 0       | 0              | 0       | 0        | 0       |
| 20歳以上   |         | 0         | 0     | 1             | 3      | 0  | 0    | 0     | 0     | 0   | 0  | 0       | 0              | 0       |          |         |
| 20歳~29歳 | 0       |           |       |               |        |    |      |       |       |     |    |         |                |         | 0        | 1       |
| 30歳~39歳 | 0       |           |       |               |        |    |      |       |       |     |    |         |                |         | 0        | 0       |
| 40歳~49歳 | 0       |           |       |               |        |    |      |       |       |     |    |         |                |         | 0        | 0       |
| 50歳~59歳 | 0       |           |       |               |        |    |      |       |       |     |    |         |                |         | 0        | 1       |
| 60歳~69歳 | 0       |           |       |               |        |    |      |       |       |     |    |         |                |         | 0        | 0       |
| 70歳以上   |         |           |       |               |        |    |      |       |       |     |    |         |                |         | 0        | 0       |
| 70歳~79歳 | 0       |           |       |               |        |    |      |       |       |     |    |         |                |         |          |         |
| 80歳以上   | 0       |           |       |               |        |    |      |       |       |     |    |         |                |         |          |         |

疾病別・年齢階級別報告患者数

2004年 第41週 (石川県)

|         | 細菌性髄膜炎 | 無菌性髄膜炎 | マイコプラズマ肺炎 | クラミジア肺炎<br>(オウム病除く) | 成人麻疹 |
|---------|--------|--------|-----------|---------------------|------|
| 計       | 0      | 0      | 1         | 0                   | 0    |
| 0歳      | 0      | 0      | 0         | 0                   | 0    |
| 1歳～4歳   | 0      | 0      | 0         | 0                   | 0    |
| 5歳～9歳   | 0      | 0      | 1         | 0                   | 0    |
| 10歳～14歳 | 0      | 0      | 0         | 0                   | 0    |
| 15歳～19歳 | 0      | 0      | 0         | 0                   | 0    |
| 20歳～24歳 | 0      | 0      | 0         | 0                   | 0    |
| 25歳～29歳 | 0      | 0      | 0         | 0                   | 0    |
| 30歳～34歳 | 0      | 0      | 0         | 0                   | 0    |
| 35歳～39歳 | 0      | 0      | 0         | 0                   | 0    |
| 40歳～44歳 | 0      | 0      | 0         | 0                   | 0    |
| 45歳～49歳 | 0      | 0      | 0         | 0                   | 0    |
| 50歳～54歳 | 0      | 0      | 0         | 0                   | 0    |
| 55歳～59歳 | 0      | 0      | 0         | 0                   | 0    |
| 60歳～64歳 | 0      | 0      | 0         | 0                   | 0    |
| 65歳～69歳 | 0      | 0      | 0         | 0                   | 0    |
| 70歳以上   | 0      | 0      | 0         | 0                   | 0    |