

# RSウイルス感染症

2006年36週～40週

上段: 定点からの患者報告数  
下段: 定点あたりの患者数

|      | 36週              | 37週              | 38週              | 39週              | 40週              |
|------|------------------|------------------|------------------|------------------|------------------|
| 石川県  | 0<br><b>0.00</b> | 6<br><b>0.21</b> | 1<br><b>0.03</b> | 2<br><b>0.07</b> | 0<br><b>0.00</b> |
| 金沢市  | 0<br><b>0.00</b> | 0<br><b>0.00</b> | 0<br><b>0.00</b> | 1<br><b>0.10</b> | 0<br><b>0.00</b> |
| 南加賀  | 0<br><b>0.00</b> | 6<br><b>1.00</b> | 1<br><b>0.17</b> | 1<br><b>0.17</b> | 0<br><b>0.00</b> |
| 石川中央 | 0<br><b>0.00</b> | 0<br><b>0.00</b> | 0<br><b>0.00</b> | 0<br><b>0.00</b> | 0<br><b>0.00</b> |
| 能登中部 | 0<br><b>0.00</b> | 0<br><b>0.00</b> | 0<br><b>0.00</b> | 0<br><b>0.00</b> | 0<br><b>0.00</b> |
| 能登北部 | 0<br><b>0.00</b> | 0<br><b>0.00</b> | 0<br><b>0.00</b> | 0<br><b>0.00</b> | 0<br><b>0.00</b> |

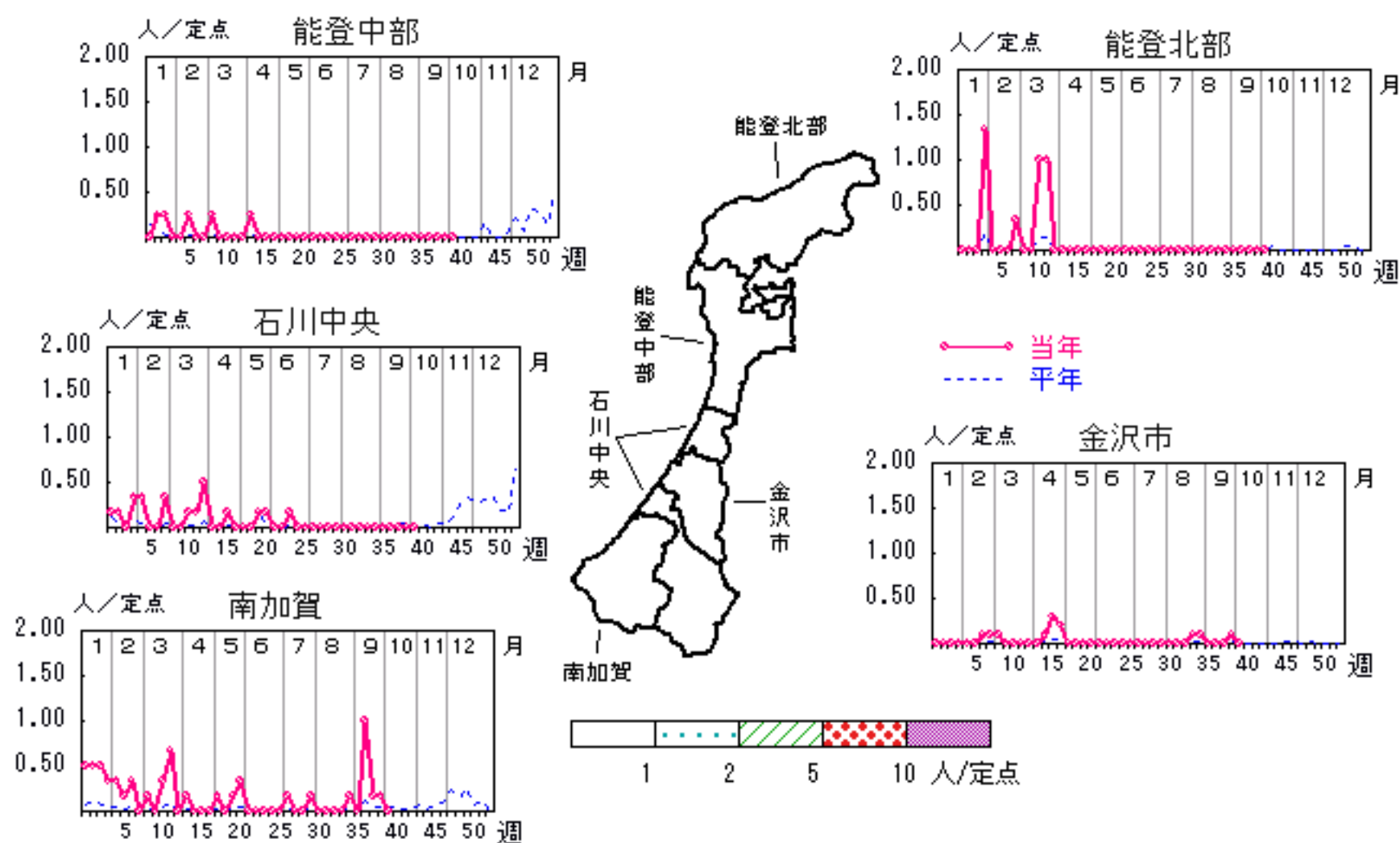

人/定点

○ 当年(石川県)      — 前年(石川県)  
× 当年(全国)      - - - 平年(石川県)

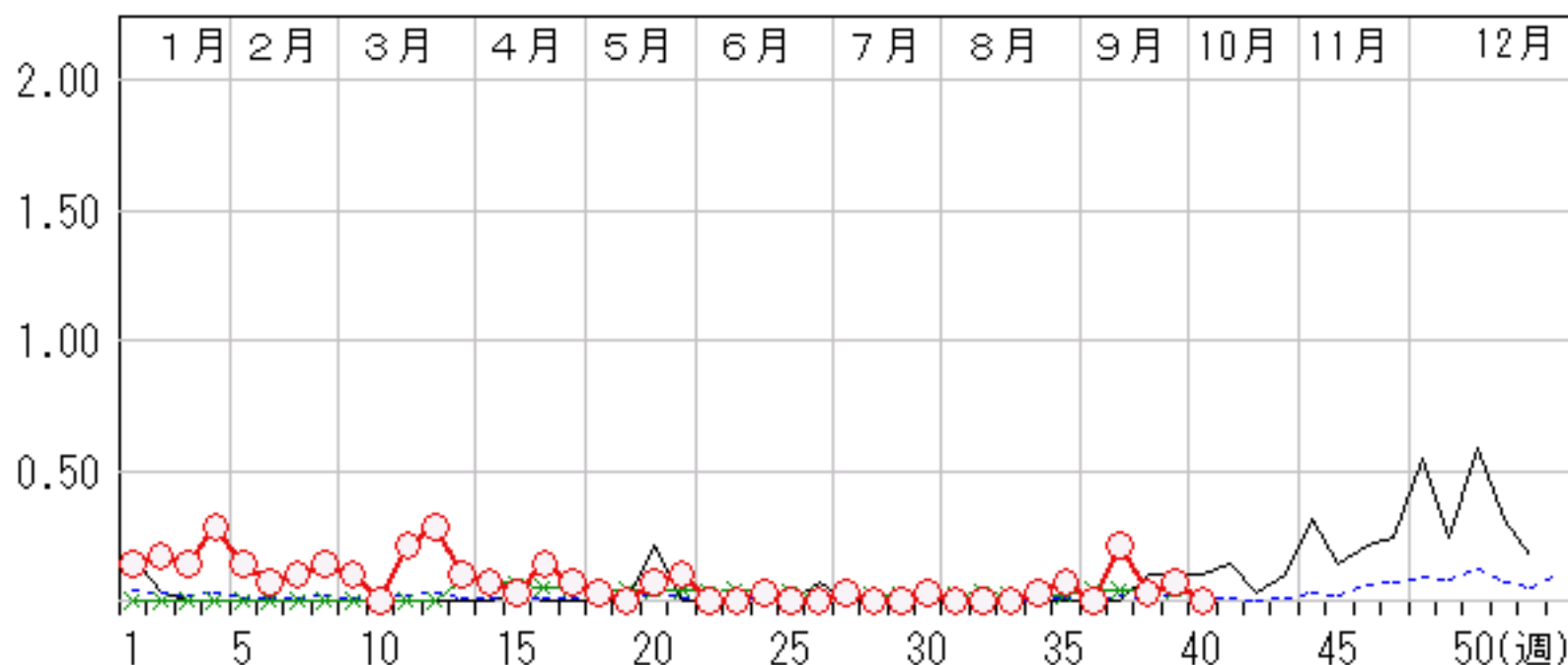

# 咽頭結膜熱

2006年36週～40週

上段:定点からの患者報告数  
下段:定点あたりの患者数

|      | 36週               | 37週               | 38週               | 39週               | 40週               |
|------|-------------------|-------------------|-------------------|-------------------|-------------------|
| 石川県  | 18<br><b>0.62</b> | 18<br><b>0.62</b> | 14<br><b>0.48</b> | 10<br><b>0.34</b> | 14<br><b>0.48</b> |
| 金沢市  | 5<br><b>0.50</b>  | 9<br><b>0.90</b>  | 3<br><b>0.30</b>  | 3<br><b>0.30</b>  | 3<br><b>0.30</b>  |
| 南加賀  | 0<br><b>0.00</b>  | 1<br><b>0.17</b>  | 1<br><b>0.17</b>  | 3<br><b>0.50</b>  | 3<br><b>0.50</b>  |
| 石川中央 | 3<br><b>0.50</b>  | 1<br><b>0.17</b>  | 4<br><b>0.67</b>  | 2<br><b>0.33</b>  | 7<br><b>1.17</b>  |
| 能登中部 | 10<br><b>2.50</b> | 6<br><b>1.50</b>  | 5<br><b>1.25</b>  | 1<br><b>0.25</b>  | 1<br><b>0.25</b>  |
| 能登北部 | 0<br><b>0.00</b>  | 1<br><b>0.33</b>  | 1<br><b>0.33</b>  | 1<br><b>0.33</b>  | 0<br><b>0.00</b>  |

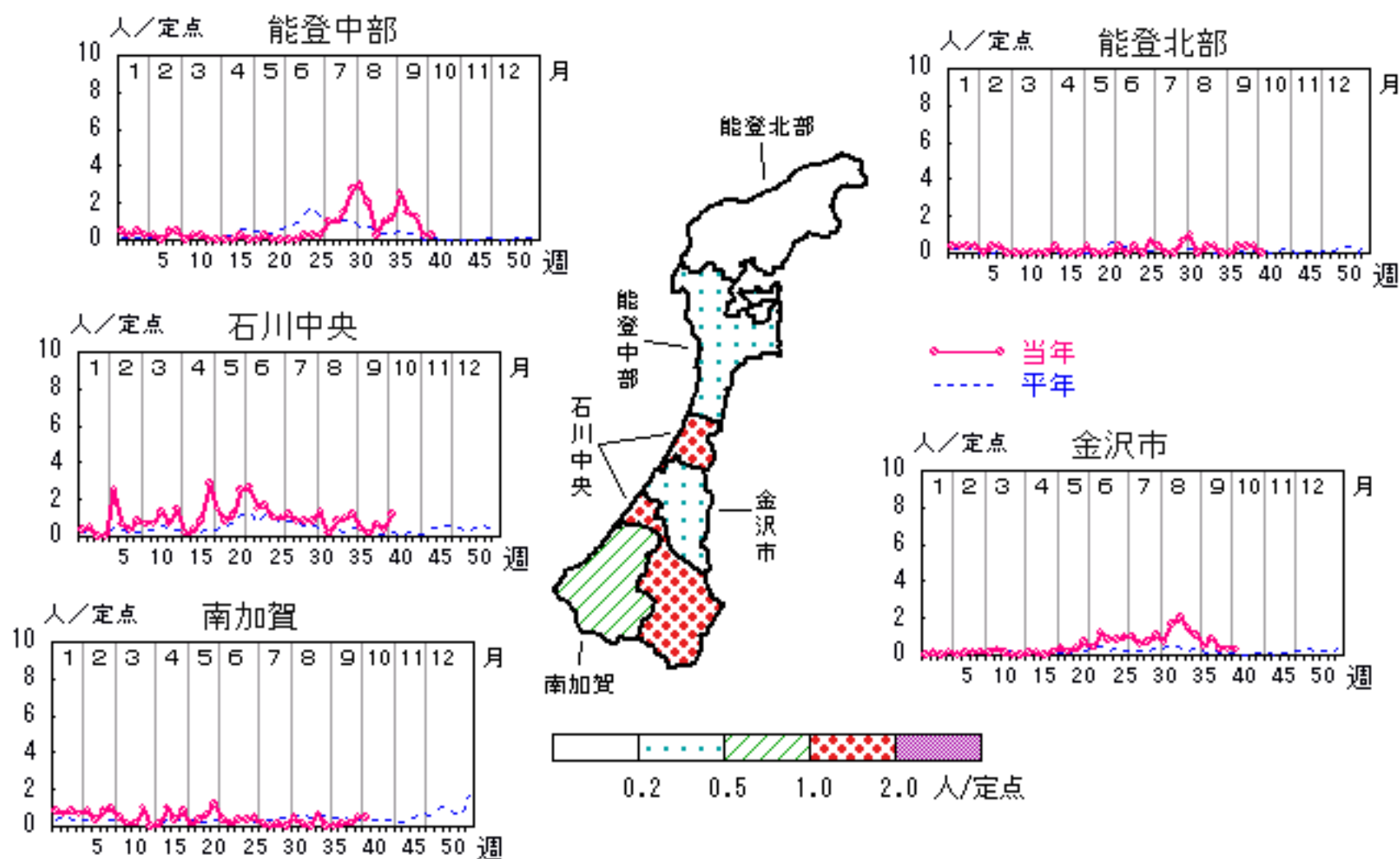

人/定点

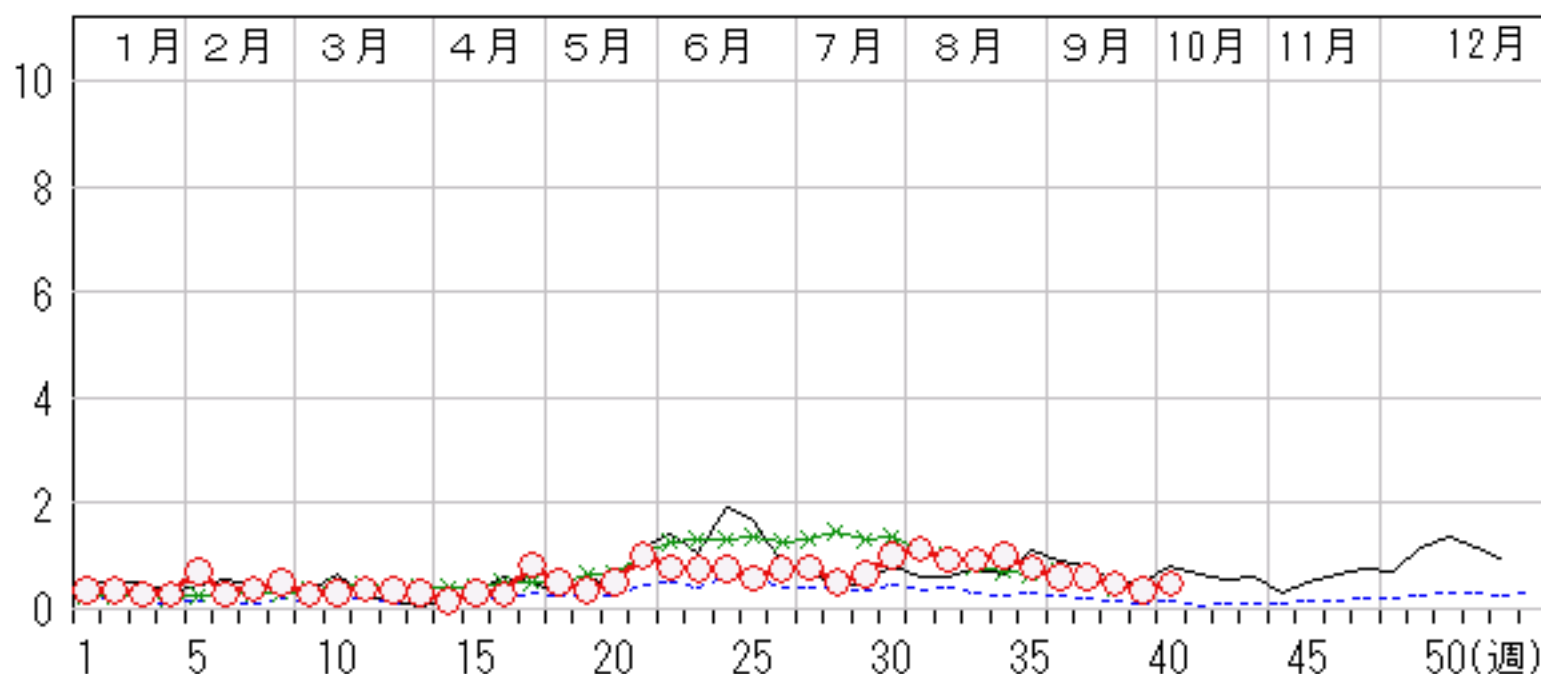

# A群溶血性レンサ球菌咽頭炎

2006年36週～40週

上段:定点からの患者報告数  
下段:定点あたりの患者数

|      | 36週               | 37週               | 38週               | 39週               | 40週               |
|------|-------------------|-------------------|-------------------|-------------------|-------------------|
| 石川県  | 21<br><b>0.72</b> | 26<br><b>0.90</b> | 29<br><b>1.00</b> | 33<br><b>1.14</b> | 37<br><b>1.28</b> |
| 金沢市  | 8<br><b>0.80</b>  | 14<br><b>1.40</b> | 13<br><b>1.30</b> | 14<br><b>1.40</b> | 11<br><b>1.10</b> |
| 南加賀  | 2<br><b>0.33</b>  | 4<br><b>0.67</b>  | 2<br><b>0.33</b>  | 6<br><b>1.00</b>  | 5<br><b>0.83</b>  |
| 石川中央 | 7<br><b>1.17</b>  | 5<br><b>0.83</b>  | 7<br><b>1.17</b>  | 9<br><b>1.50</b>  | 15<br><b>2.50</b> |
| 能登中部 | 2<br><b>0.50</b>  | 1<br><b>0.25</b>  | 2<br><b>0.50</b>  | 3<br><b>0.75</b>  | 3<br><b>0.75</b>  |
| 能登北部 | 2<br><b>0.67</b>  | 2<br><b>0.67</b>  | 5<br><b>1.67</b>  | 1<br><b>0.33</b>  | 3<br><b>1.00</b>  |

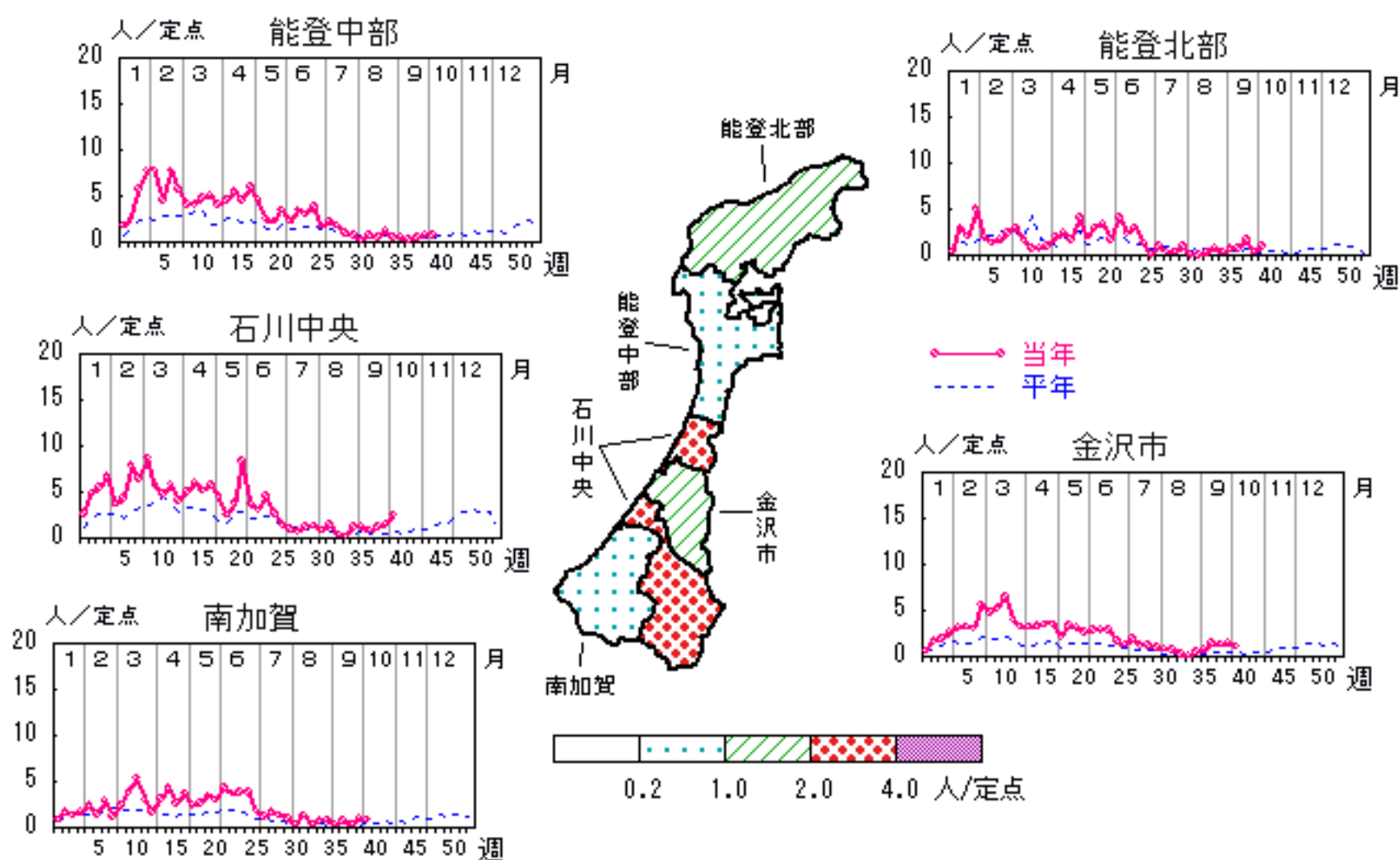

人/定点

○ 当年(石川県)      — 前年(石川県)  
× 当年(全国)      - - - 平年(石川県)

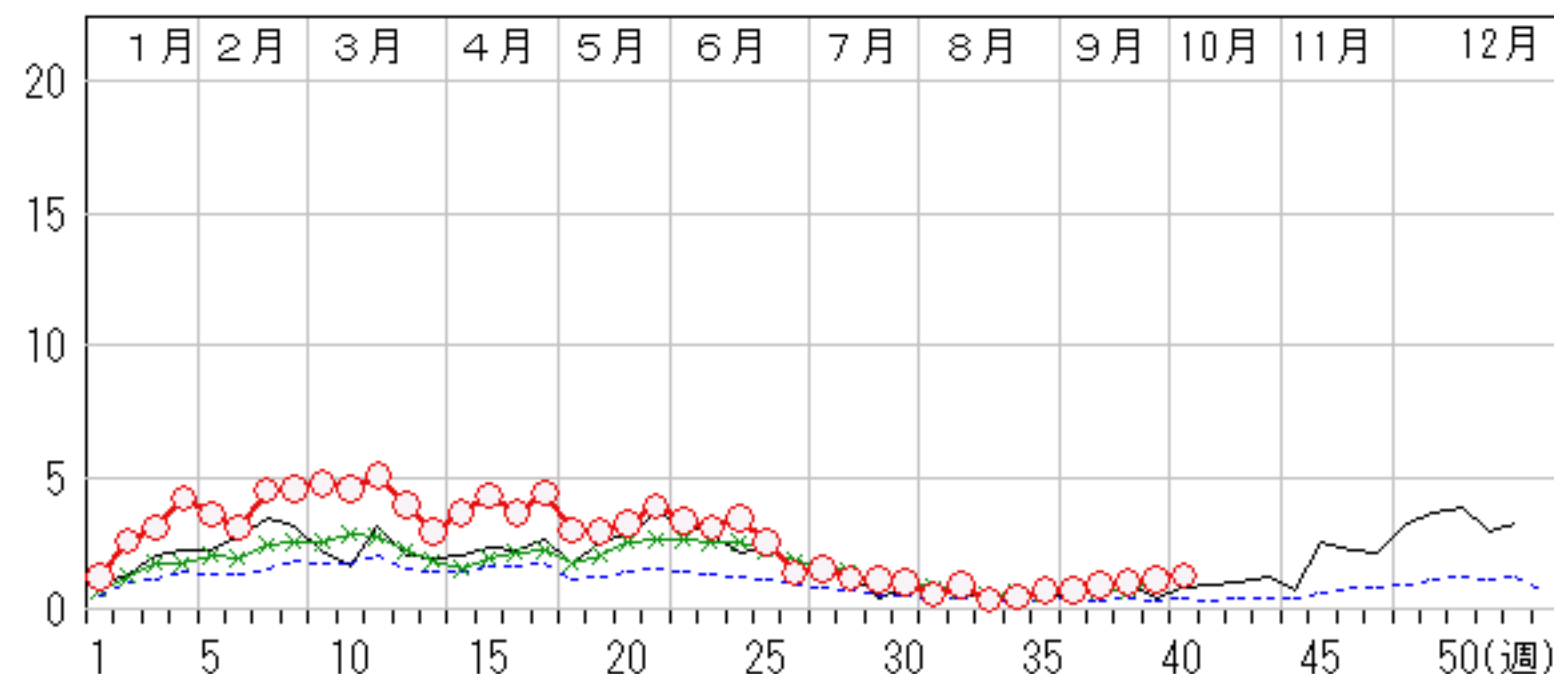

# 感染性胃腸炎

2006年36週～40週

上段: 定点からの患者報告数  
下段: 定点あたりの患者数

|      | 36週                | 37週                | 38週                | 39週                | 40週                |
|------|--------------------|--------------------|--------------------|--------------------|--------------------|
| 石川県  | 128<br><b>4.41</b> | 123<br><b>4.24</b> | 100<br><b>3.45</b> | 124<br><b>4.28</b> | 120<br><b>4.14</b> |
| 金沢市  | 52<br><b>5.20</b>  | 33<br><b>3.30</b>  | 32<br><b>3.20</b>  | 41<br><b>4.10</b>  | 46<br><b>4.60</b>  |
| 南加賀  | 36<br><b>6.00</b>  | 50<br><b>8.33</b>  | 32<br><b>5.33</b>  | 45<br><b>7.50</b>  | 36<br><b>6.00</b>  |
| 石川中央 | 40<br><b>6.67</b>  | 40<br><b>6.67</b>  | 36<br><b>6.00</b>  | 38<br><b>6.33</b>  | 38<br><b>6.33</b>  |
| 能登中部 | 0<br><b>0.00</b>   | 0<br><b>0.00</b>   | 0<br><b>0.00</b>   | 0<br><b>0.00</b>   | 0<br><b>0.00</b>   |
| 能登北部 | 0<br><b>0.00</b>   | 0<br><b>0.00</b>   | 0<br><b>0.00</b>   | 0<br><b>0.00</b>   | 0<br><b>0.00</b>   |

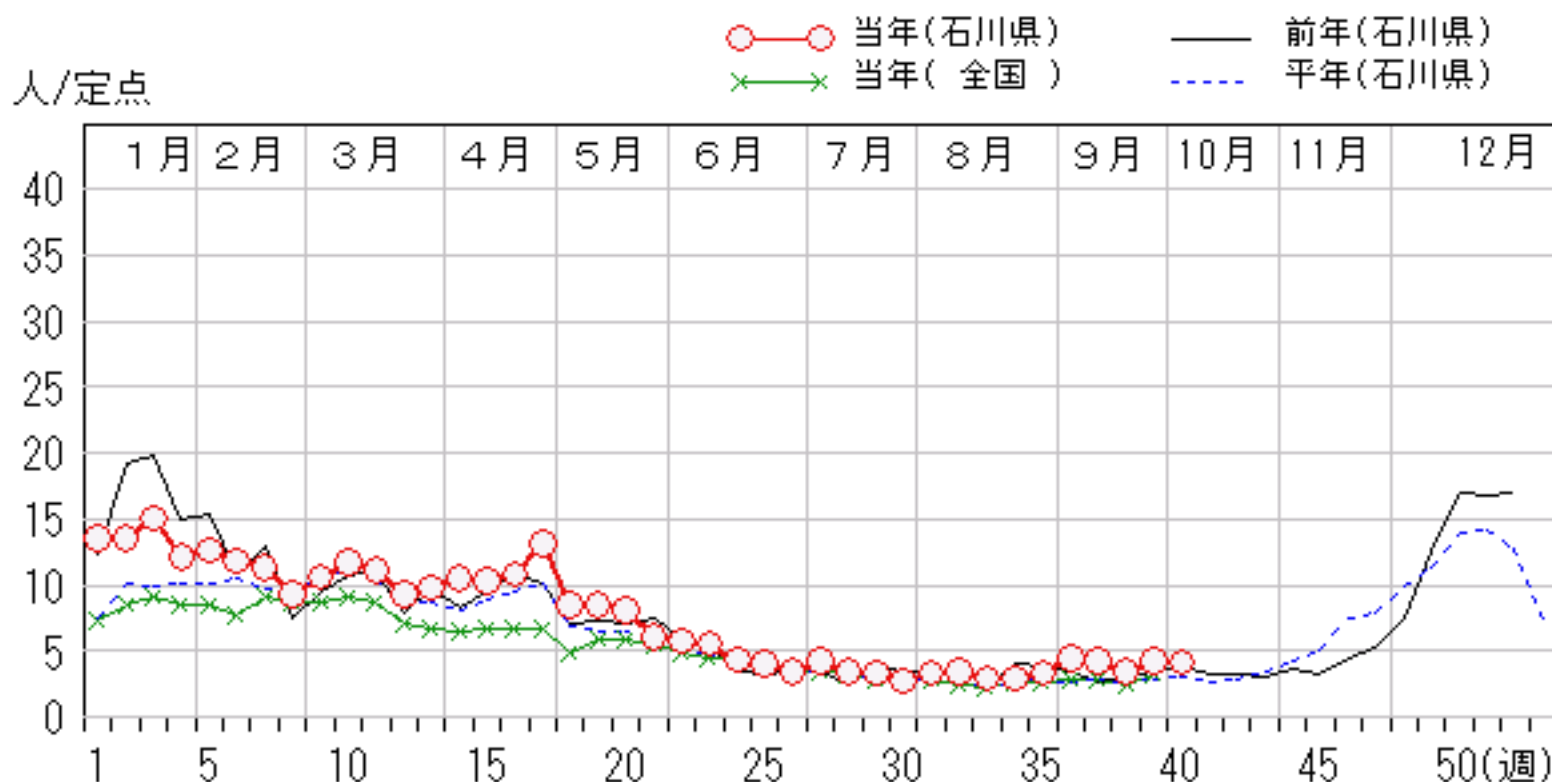
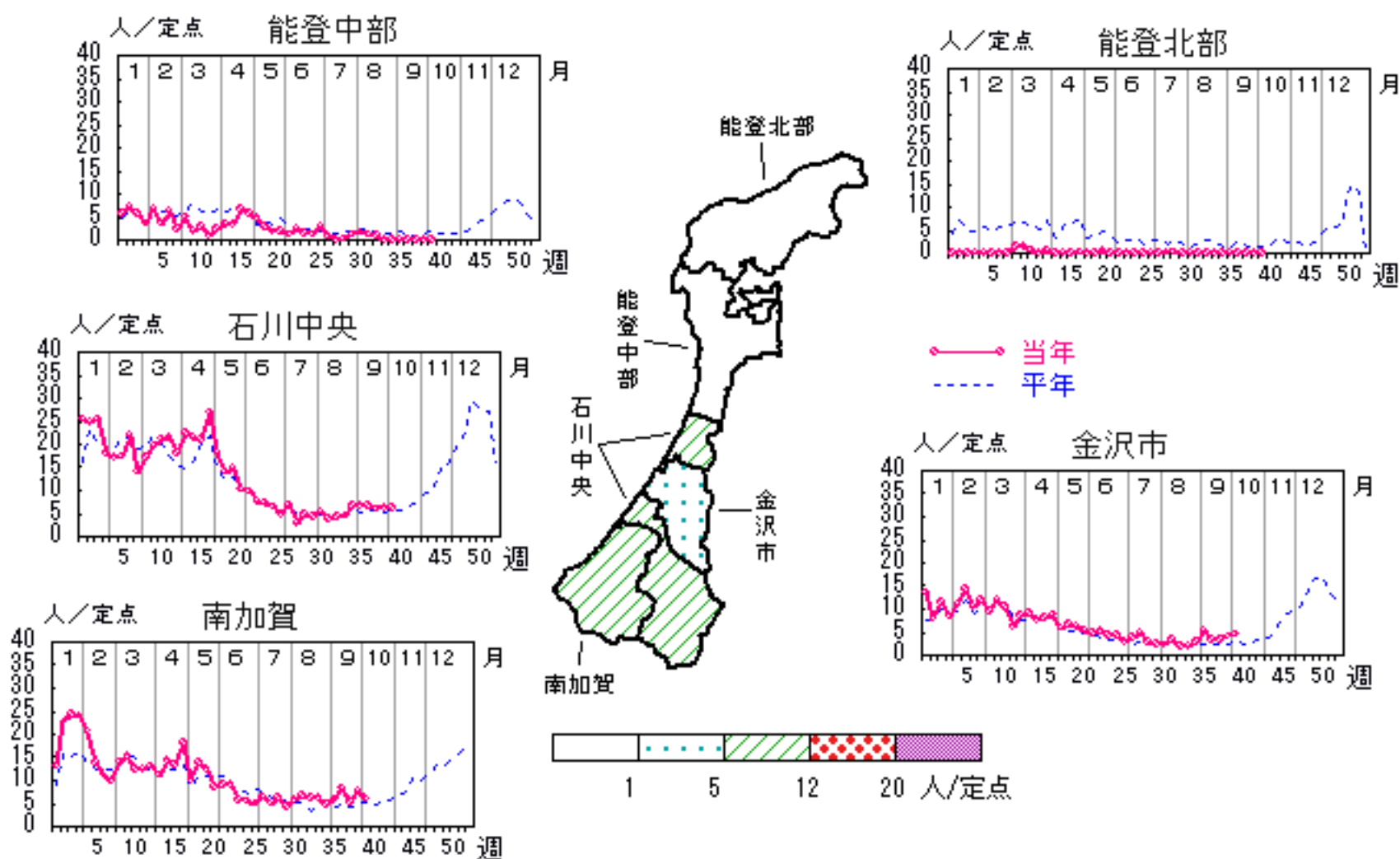

# 水痘

2006年36週～40週

上段:定点からの患者報告数  
下段:定点あたりの患者数

|      | 36週               | 37週               | 38週               | 39週               | 40週               |
|------|-------------------|-------------------|-------------------|-------------------|-------------------|
| 石川県  | 18<br><b>0.62</b> | 13<br><b>0.45</b> | 27<br><b>0.93</b> | 30<br><b>1.03</b> | 26<br><b>0.90</b> |
| 金沢市  | 5<br><b>0.50</b>  | 0<br><b>0.00</b>  | 7<br><b>0.70</b>  | 6<br><b>0.60</b>  | 5<br><b>0.50</b>  |
| 南加賀  | 4<br><b>0.67</b>  | 3<br><b>0.50</b>  | 8<br><b>1.33</b>  | 2<br><b>0.33</b>  | 4<br><b>0.67</b>  |
| 石川中央 | 3<br><b>0.50</b>  | 1<br><b>0.17</b>  | 8<br><b>1.33</b>  | 5<br><b>0.83</b>  | 6<br><b>1.00</b>  |
| 能登中部 | 6<br><b>1.50</b>  | 9<br><b>2.25</b>  | 3<br><b>0.75</b>  | 14<br><b>3.50</b> | 8<br><b>2.00</b>  |
| 能登北部 | 0<br><b>0.00</b>  | 0<br><b>0.00</b>  | 1<br><b>0.33</b>  | 3<br><b>1.00</b>  | 3<br><b>1.00</b>  |

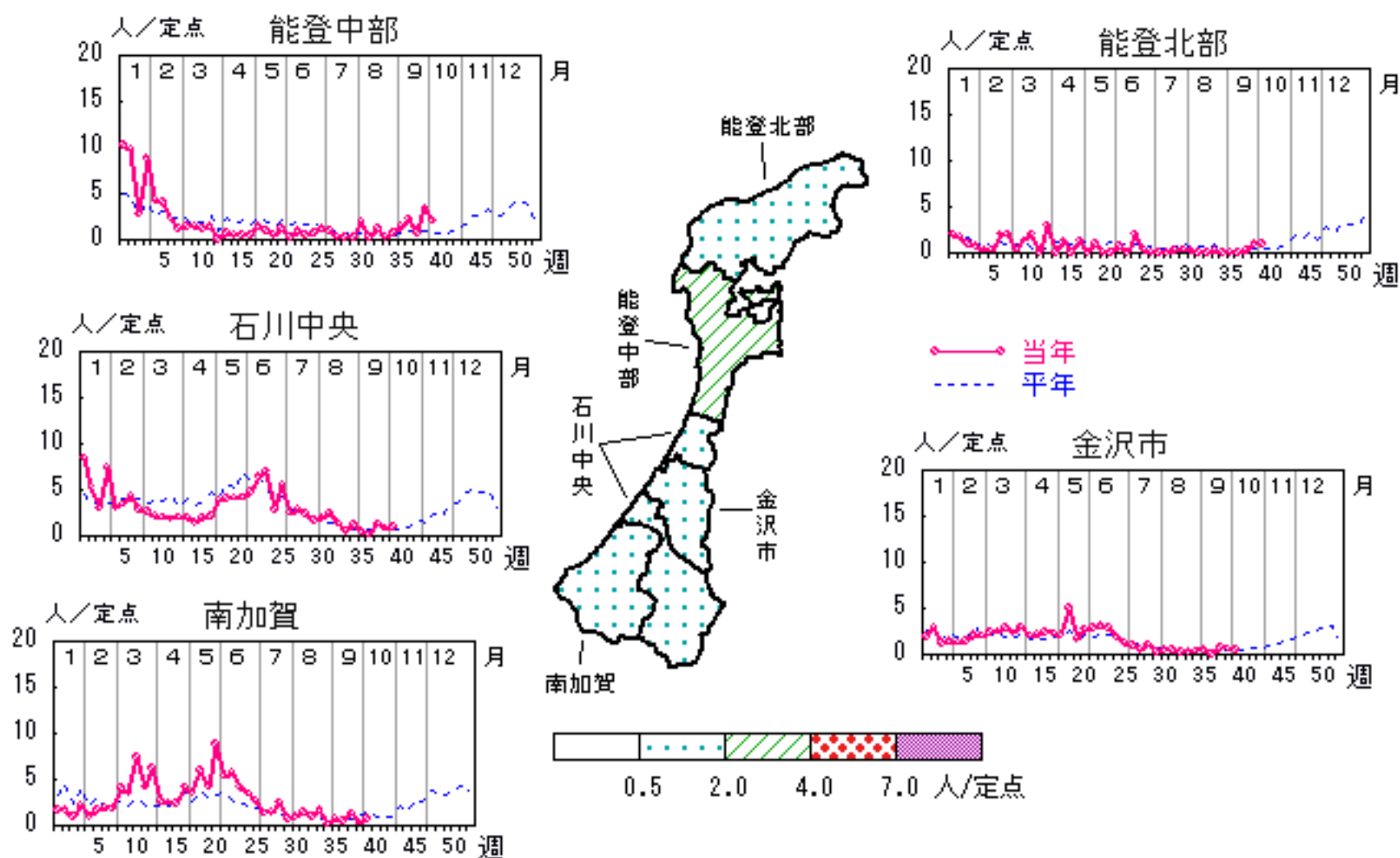

人/定点  
○ 当年(石川県)      — 前年(石川県)  
× 当年(全国)      - - - 平年(石川県)

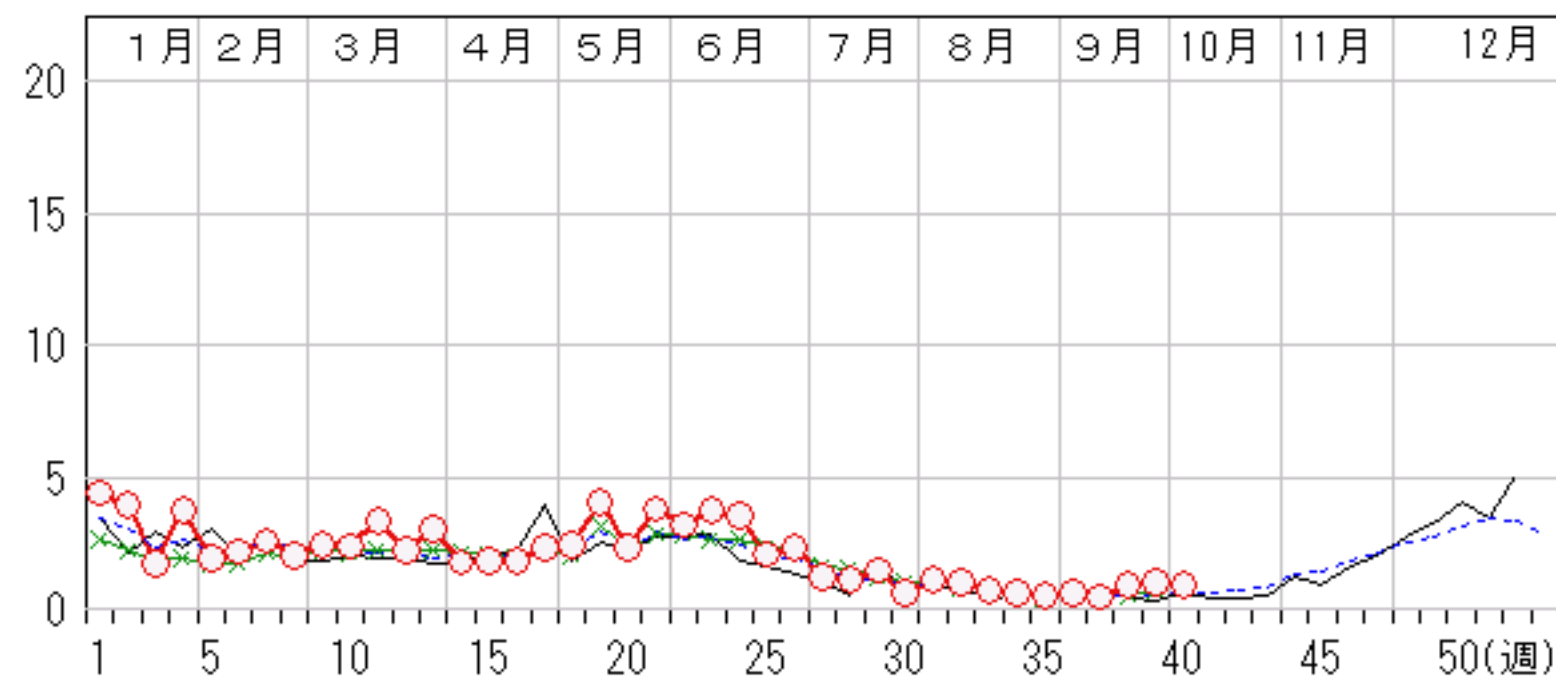

# 手足口病

2006年36週～40週

上段: 定点からの患者報告数  
下段: 定点あたりの患者数

|      | 36週                | 37週                | 38週               | 39週               | 40週               |
|------|--------------------|--------------------|-------------------|-------------------|-------------------|
| 石川県  | 124<br><b>4.28</b> | 132<br><b>4.55</b> | 99<br><b>3.41</b> | 90<br><b>3.10</b> | 81<br><b>2.79</b> |
| 金沢市  | 30<br><b>3.00</b>  | 28<br><b>2.80</b>  | 19<br><b>1.90</b> | 21<br><b>2.10</b> | 27<br><b>2.70</b> |
| 南加賀  | 22<br><b>3.67</b>  | 28<br><b>4.67</b>  | 22<br><b>3.67</b> | 17<br><b>2.83</b> | 11<br><b>1.83</b> |
| 石川中央 | 58<br><b>9.67</b>  | 54<br><b>9.00</b>  | 43<br><b>7.17</b> | 42<br><b>7.00</b> | 38<br><b>6.33</b> |
| 能登中部 | 14<br><b>3.50</b>  | 21<br><b>5.25</b>  | 15<br><b>3.75</b> | 8<br><b>2.00</b>  | 5<br><b>1.25</b>  |
| 能登北部 | 0<br><b>0.00</b>   | 1<br><b>0.33</b>   | 0<br><b>0.00</b>  | 2<br><b>0.67</b>  | 0<br><b>0.00</b>  |

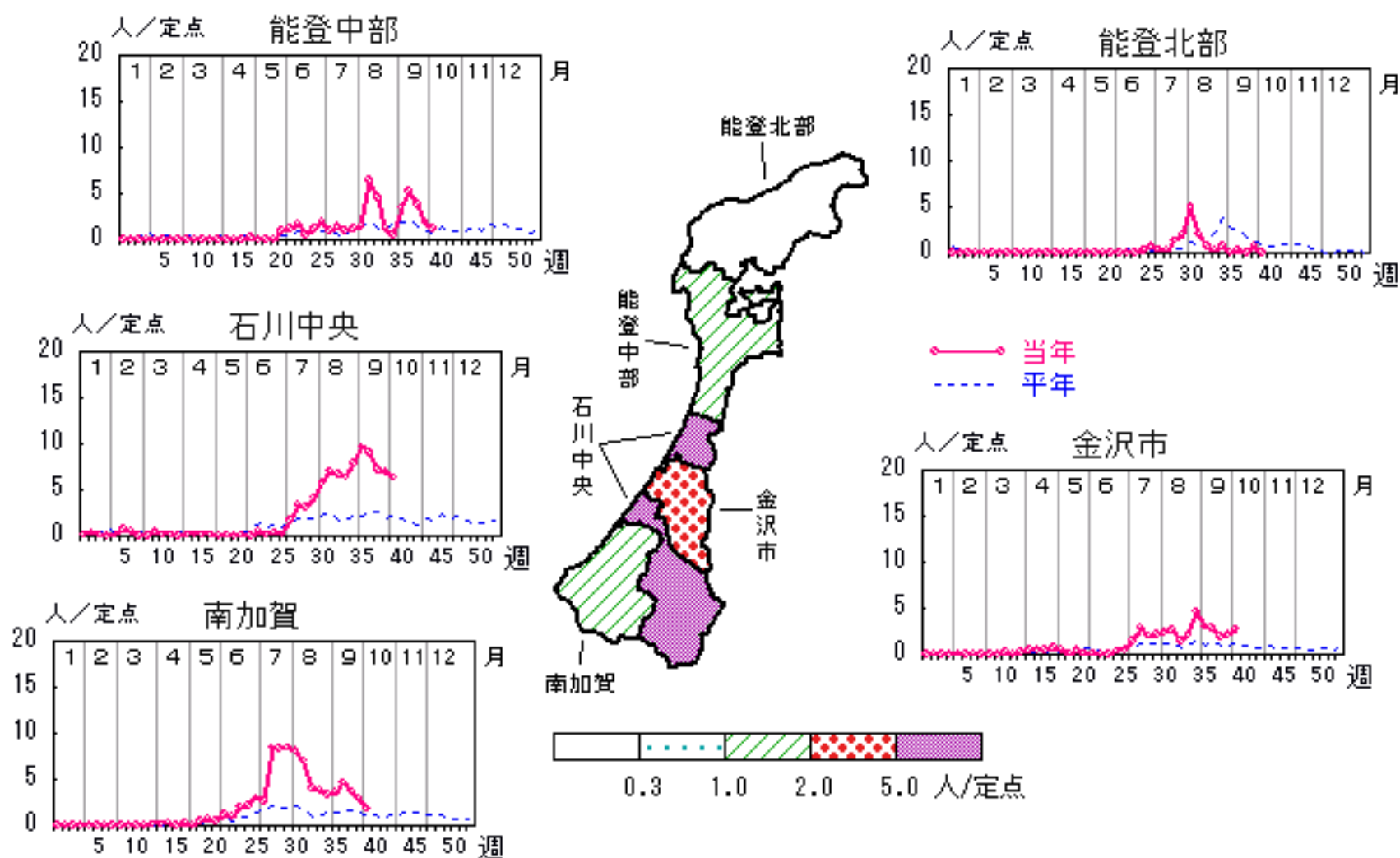

人/定点  
 ○ 当年(石川県)      — 前年(石川県)  
 × 当年(全国)      - - - 平年(石川県)

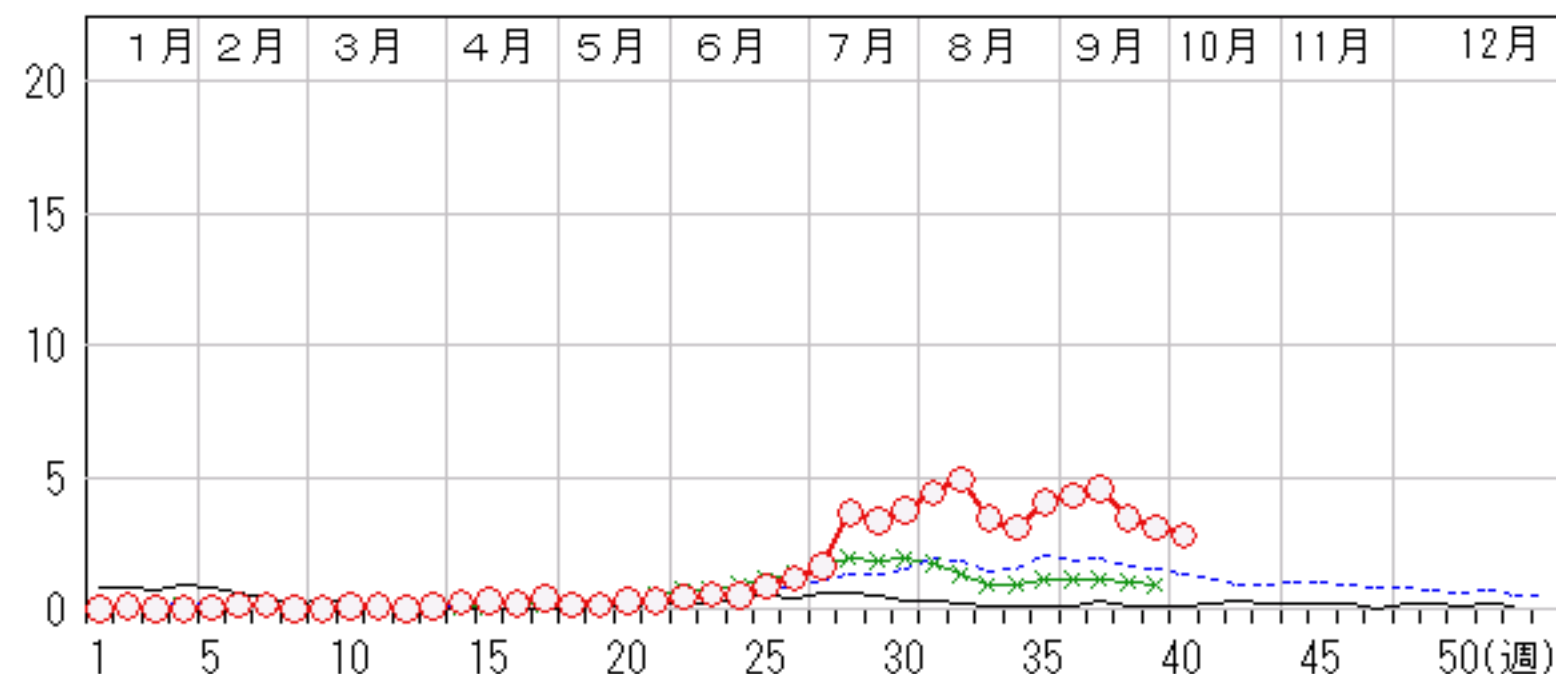



# 伝染性紅斑

2006年36週～40週

上段: 定点からの患者報告数  
下段: 定点あたりの患者数

|      | 36週              | 37週              | 38週              | 39週              | 40週              |
|------|------------------|------------------|------------------|------------------|------------------|
| 石川県  | 4<br><b>0.14</b> | 0<br><b>0.00</b> | 6<br><b>0.21</b> | 2<br><b>0.07</b> | 5<br><b>0.17</b> |
| 金沢市  | 4<br><b>0.40</b> | 0<br><b>0.00</b> | 3<br><b>0.30</b> | 1<br><b>0.10</b> | 3<br><b>0.30</b> |
| 南加賀  | 0<br><b>0.00</b> | 0<br><b>0.00</b> | 0<br><b>0.00</b> | 1<br><b>0.17</b> | 1<br><b>0.17</b> |
| 石川中央 | 0<br><b>0.00</b> | 0<br><b>0.00</b> | 3<br><b>0.50</b> | 0<br><b>0.00</b> | 1<br><b>0.17</b> |
| 能登中部 | 0<br><b>0.00</b> | 0<br><b>0.00</b> | 0<br><b>0.00</b> | 0<br><b>0.00</b> | 0<br><b>0.00</b> |
| 能登北部 | 0<br><b>0.00</b> | 0<br><b>0.00</b> | 0<br><b>0.00</b> | 0<br><b>0.00</b> | 0<br><b>0.00</b> |

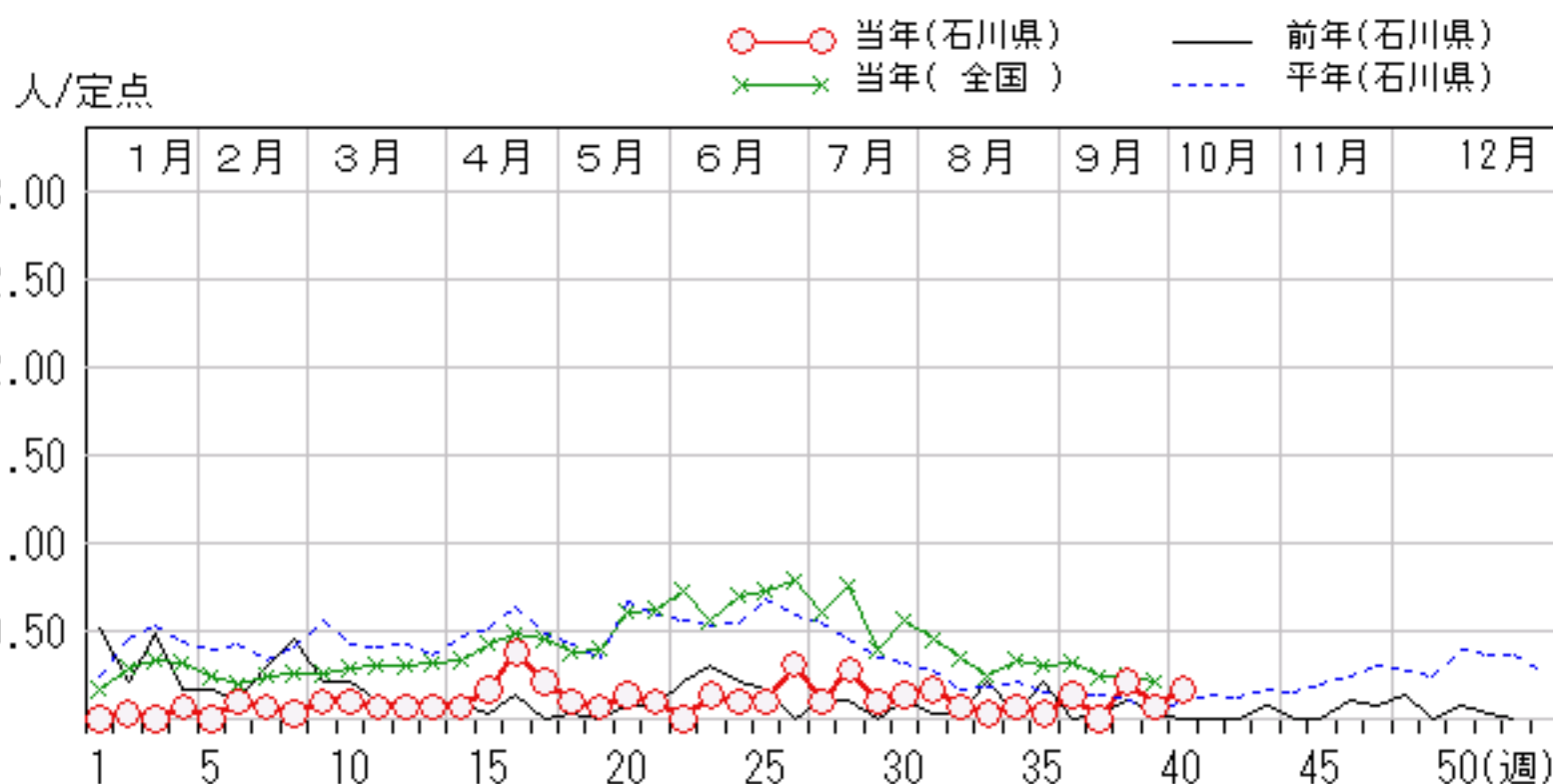
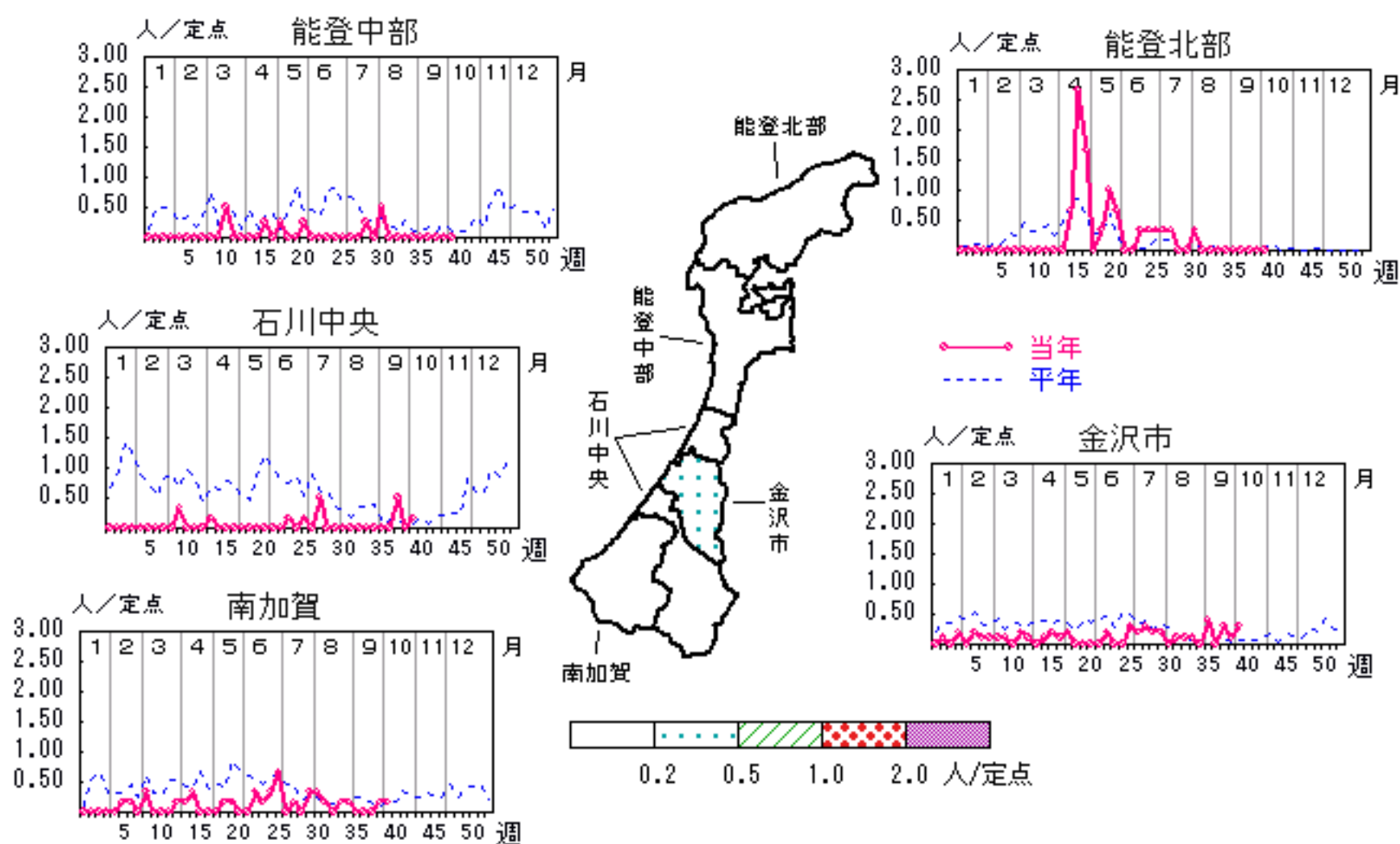

# 突発性発疹

2006年36週～40週

上段: 定点からの患者報告数  
下段: 定点あたりの患者数

|      | 36週               | 37週               | 38週               | 39週               | 40週               |
|------|-------------------|-------------------|-------------------|-------------------|-------------------|
| 石川県  | 24<br><b>0.83</b> | 17<br><b>0.59</b> | 21<br><b>0.72</b> | 15<br><b>0.52</b> | 24<br><b>0.83</b> |
| 金沢市  | 7<br><b>0.70</b>  | 5<br><b>0.50</b>  | 7<br><b>0.70</b>  | 2<br><b>0.20</b>  | 8<br><b>0.80</b>  |
| 南加賀  | 6<br><b>1.00</b>  | 7<br><b>1.17</b>  | 6<br><b>1.00</b>  | 8<br><b>1.33</b>  | 7<br><b>1.17</b>  |
| 石川中央 | 10<br><b>1.67</b> | 2<br><b>0.33</b>  | 6<br><b>1.00</b>  | 5<br><b>0.83</b>  | 9<br><b>1.50</b>  |
| 能登中部 | 1<br><b>0.25</b>  | 2<br><b>0.50</b>  | 1<br><b>0.25</b>  | 0<br><b>0.00</b>  | 0<br><b>0.00</b>  |
| 能登北部 | 0<br><b>0.00</b>  | 1<br><b>0.33</b>  | 1<br><b>0.33</b>  | 0<br><b>0.00</b>  | 0<br><b>0.00</b>  |

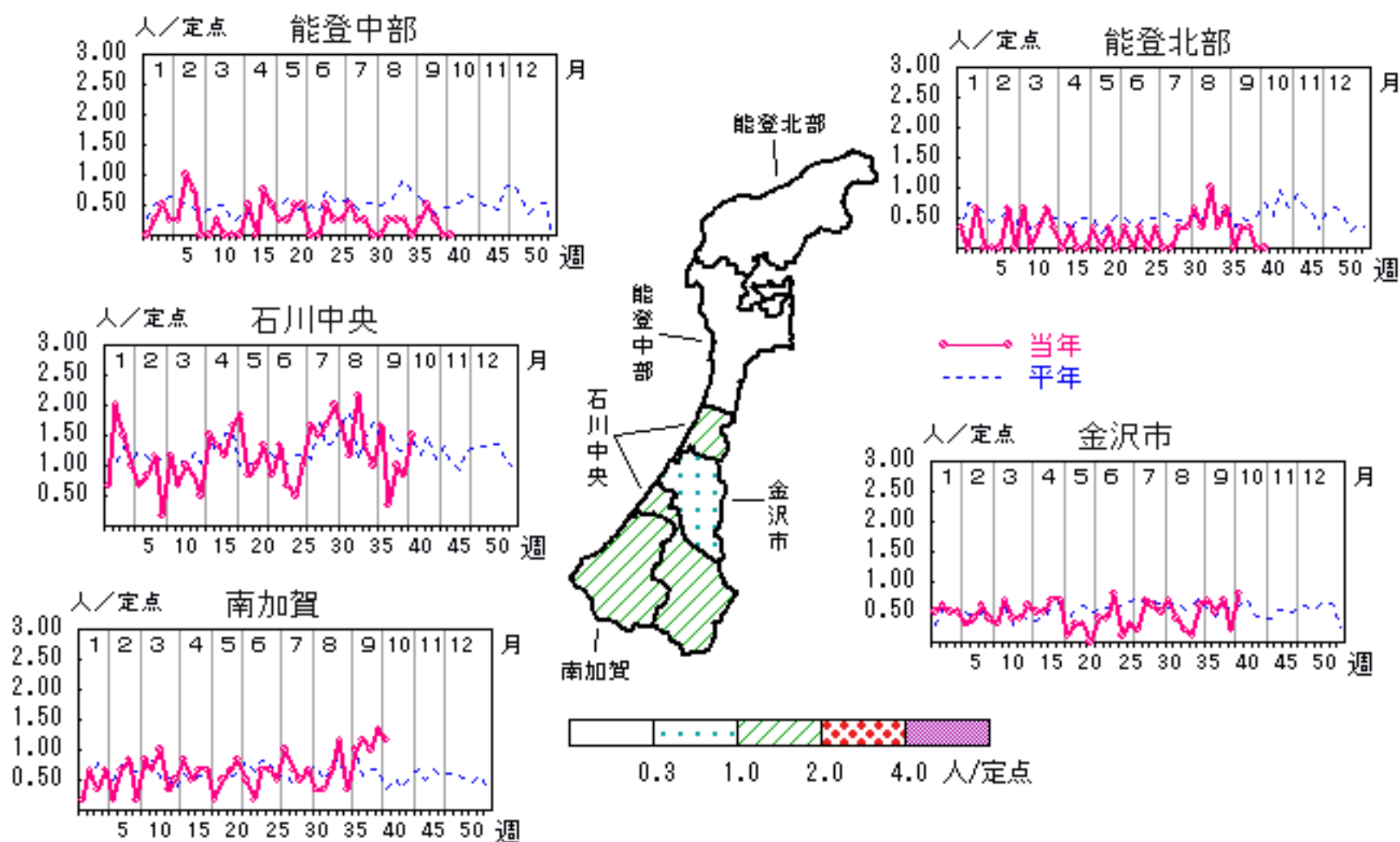

人/定点  
 ○ 当年(石川県)      — 前年(石川県)  
 × 当年(全国)      - - - 平年(石川県)

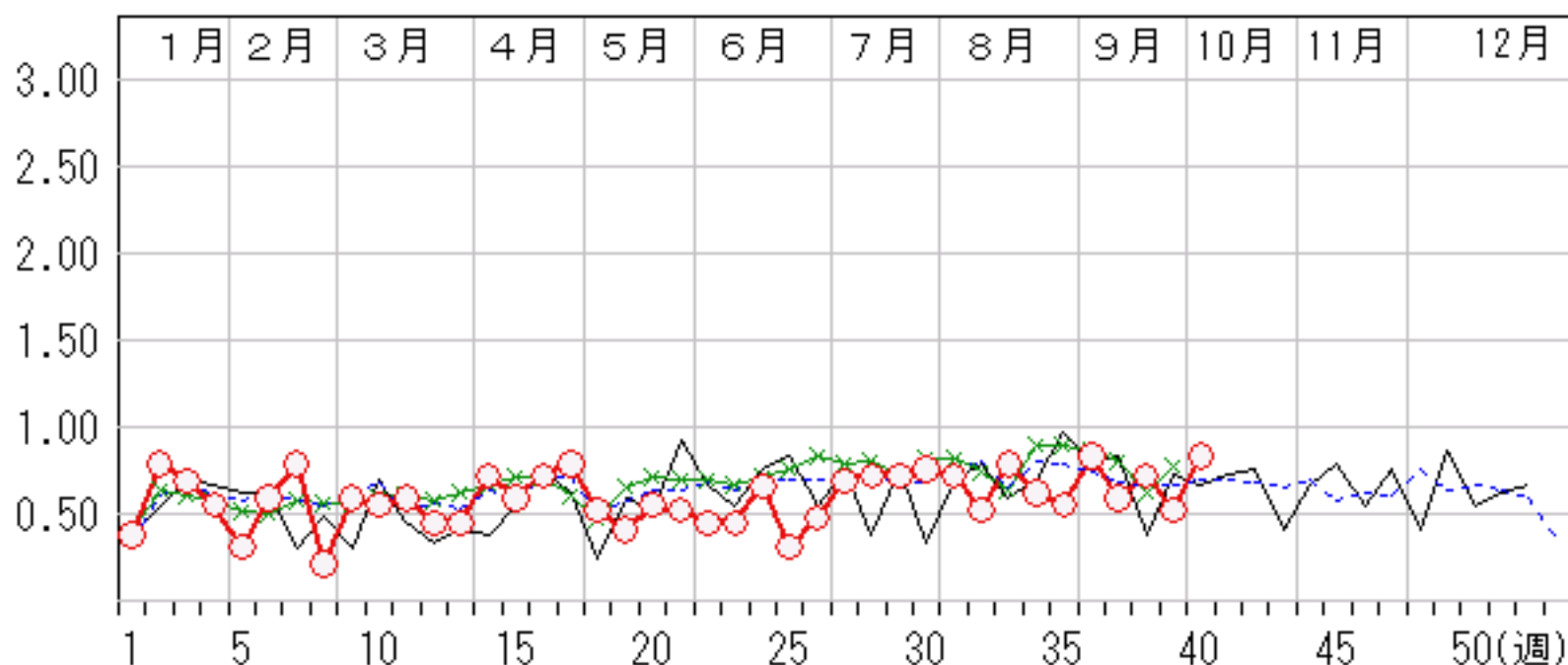



# ヘルパンギーナ

2006年36週～40週

上段: 定点からの患者報告数  
下段: 定点あたりの患者数

|      | 36週              | 37週               | 38週              | 39週              | 40週              |
|------|------------------|-------------------|------------------|------------------|------------------|
| 石川県  | 4<br><b>0.14</b> | 11<br><b>0.38</b> | 3<br><b>0.10</b> | 5<br><b>0.17</b> | 1<br><b>0.03</b> |
| 金沢市  | 3<br><b>0.30</b> | 2<br><b>0.20</b>  | 1<br><b>0.10</b> | 1<br><b>0.10</b> | 0<br><b>0.00</b> |
| 南加賀  | 0<br><b>0.00</b> | 3<br><b>0.50</b>  | 1<br><b>0.17</b> | 2<br><b>0.33</b> | 1<br><b>0.17</b> |
| 石川中央 | 0<br><b>0.00</b> | 2<br><b>0.33</b>  | 0<br><b>0.00</b> | 0<br><b>0.00</b> | 0<br><b>0.00</b> |
| 能登中部 | 0<br><b>0.00</b> | 1<br><b>0.25</b>  | 0<br><b>0.00</b> | 1<br><b>0.25</b> | 0<br><b>0.00</b> |
| 能登北部 | 1<br><b>0.33</b> | 3<br><b>1.00</b>  | 1<br><b>0.33</b> | 1<br><b>0.33</b> | 0<br><b>0.00</b> |

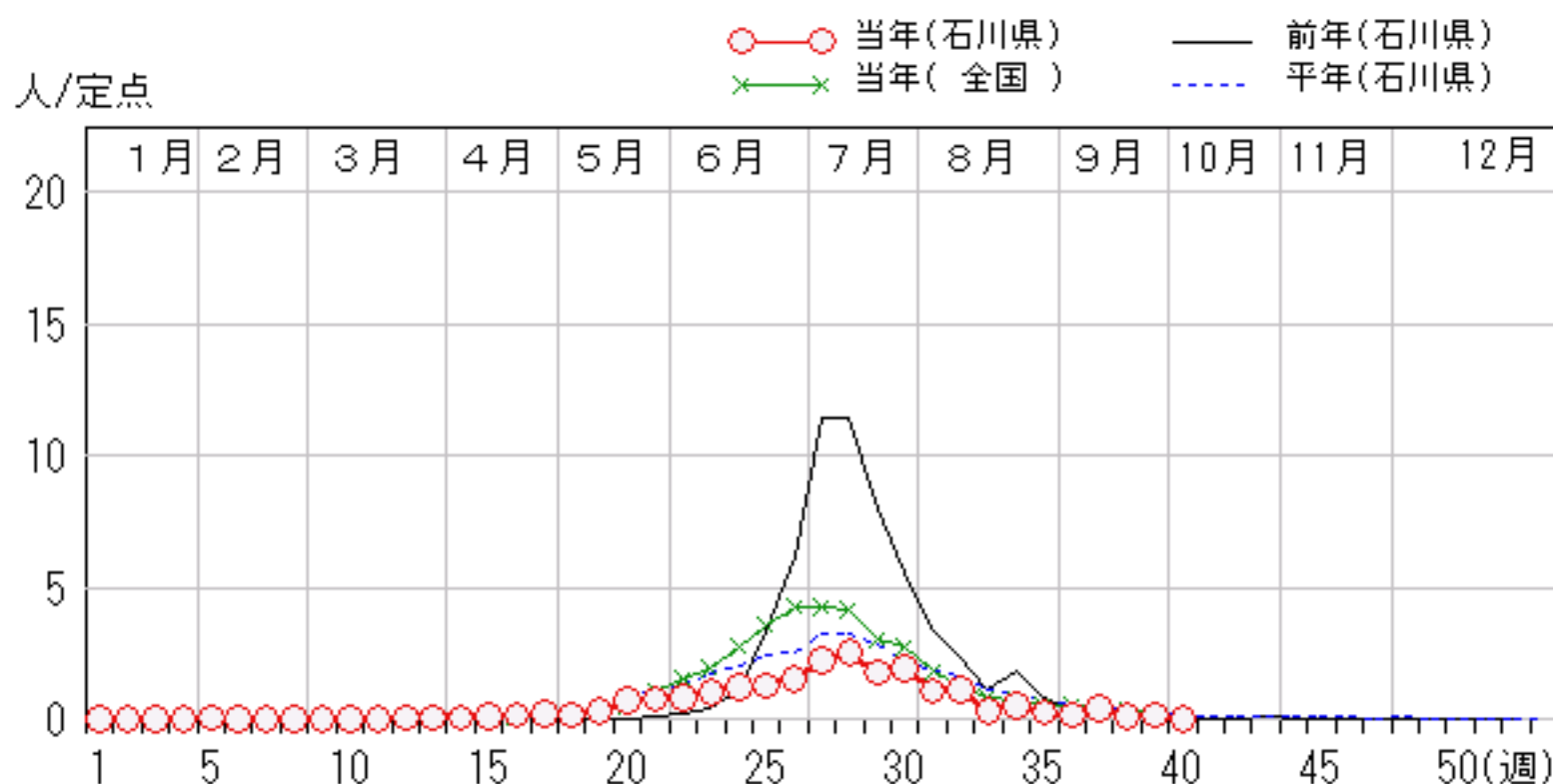
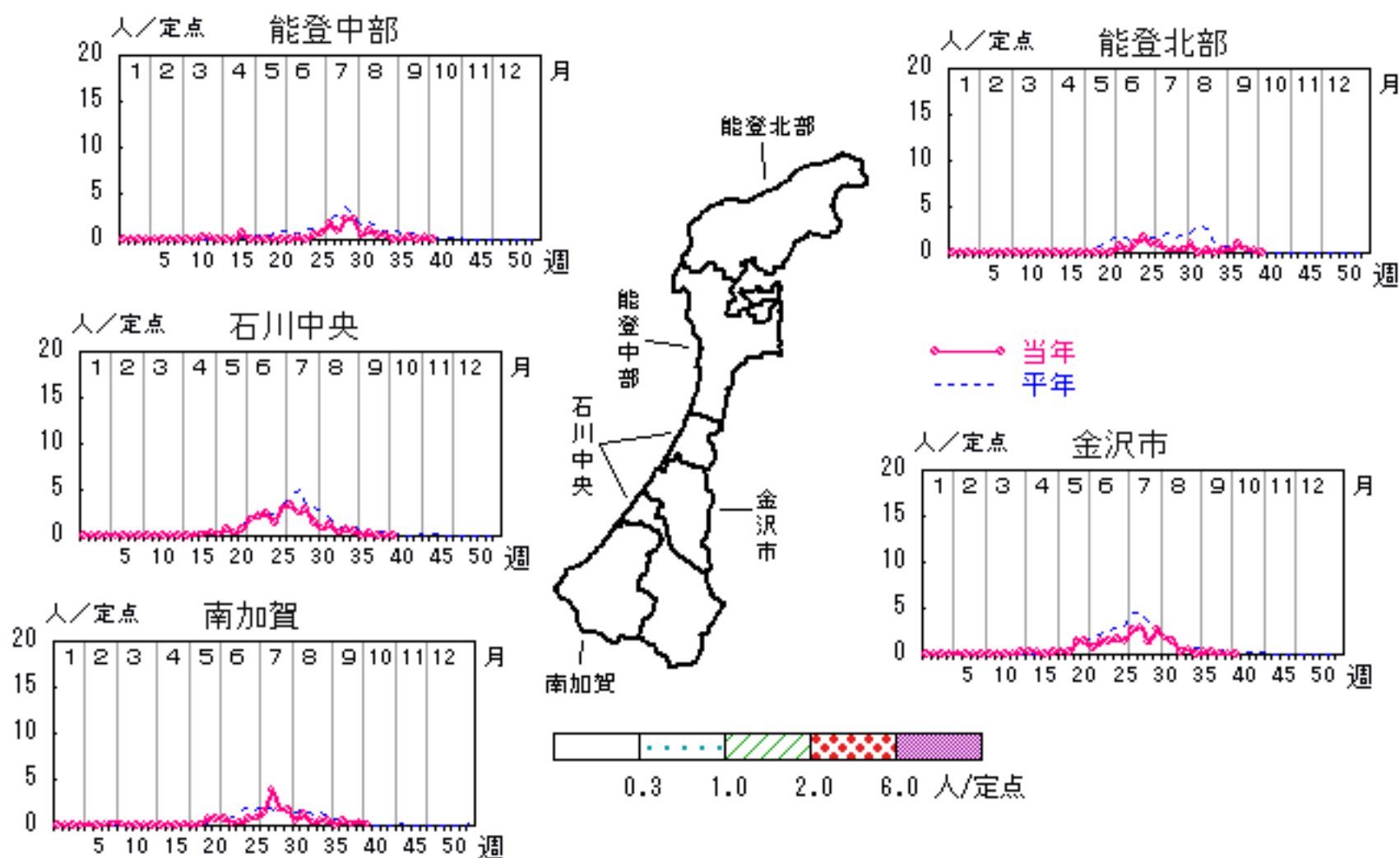

# 流行性耳下腺炎

2006年36週～40週

上段: 定点からの患者報告数  
下段: 定点あたりの患者数

|      | 36週              | 37週               | 38週               | 39週               | 40週               |
|------|------------------|-------------------|-------------------|-------------------|-------------------|
| 石川県  | 9<br><b>0.31</b> | 25<br><b>0.86</b> | 17<br><b>0.59</b> | 19<br><b>0.66</b> | 13<br><b>0.45</b> |
| 金沢市  | 0<br><b>0.00</b> | 4<br><b>0.40</b>  | 1<br><b>0.10</b>  | 2<br><b>0.20</b>  | 1<br><b>0.10</b>  |
| 南加賀  | 1<br><b>0.17</b> | 3<br><b>0.50</b>  | 4<br><b>0.67</b>  | 0<br><b>0.00</b>  | 2<br><b>0.33</b>  |
| 石川中央 | 0<br><b>0.00</b> | 2<br><b>0.33</b>  | 4<br><b>0.67</b>  | 1<br><b>0.17</b>  | 1<br><b>0.17</b>  |
| 能登中部 | 8<br><b>2.00</b> | 12<br><b>3.00</b> | 8<br><b>2.00</b>  | 16<br><b>4.00</b> | 6<br><b>1.50</b>  |
| 能登北部 | 0<br><b>0.00</b> | 4<br><b>1.33</b>  | 0<br><b>0.00</b>  | 0<br><b>0.00</b>  | 3<br><b>1.00</b>  |

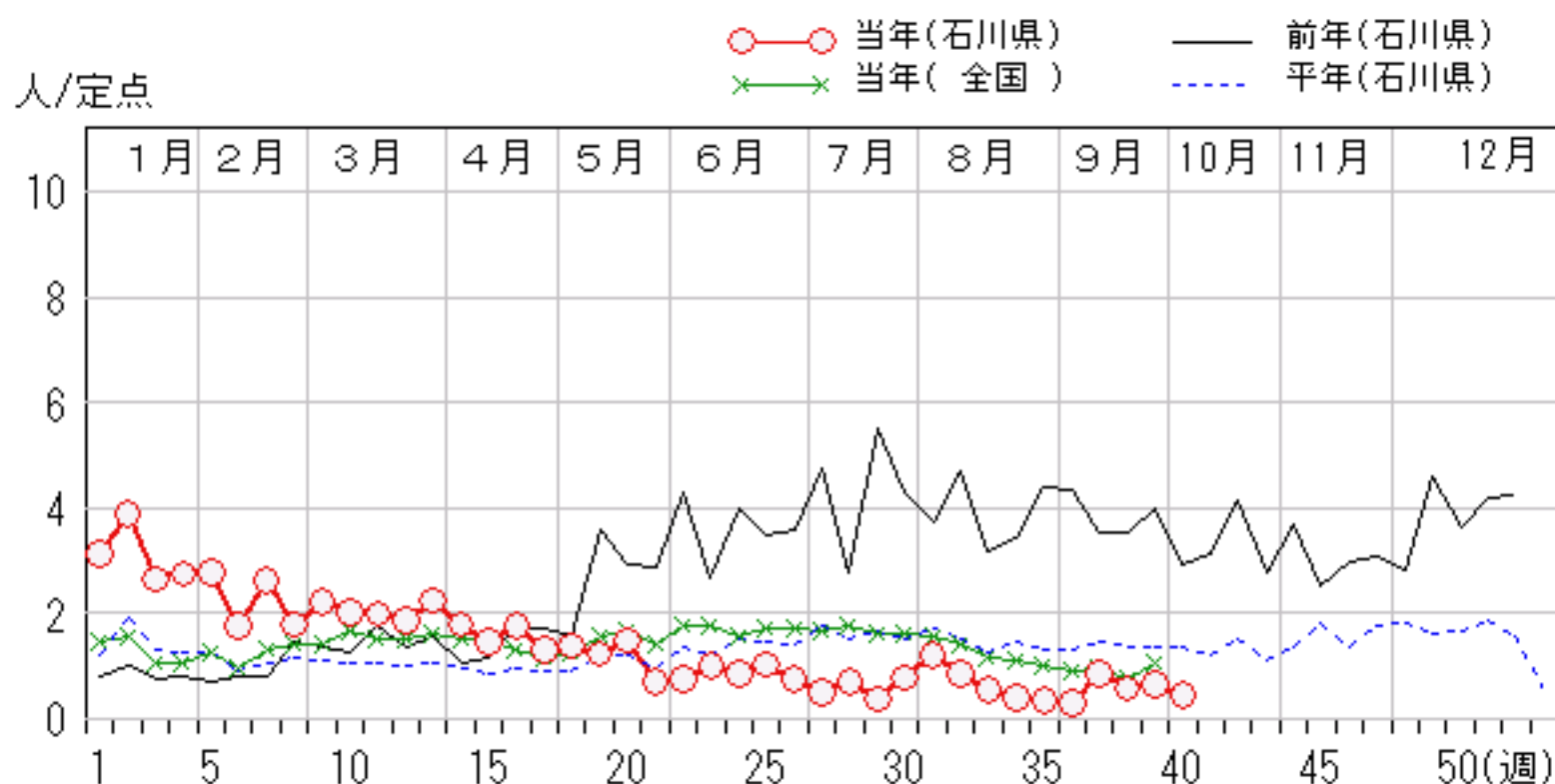
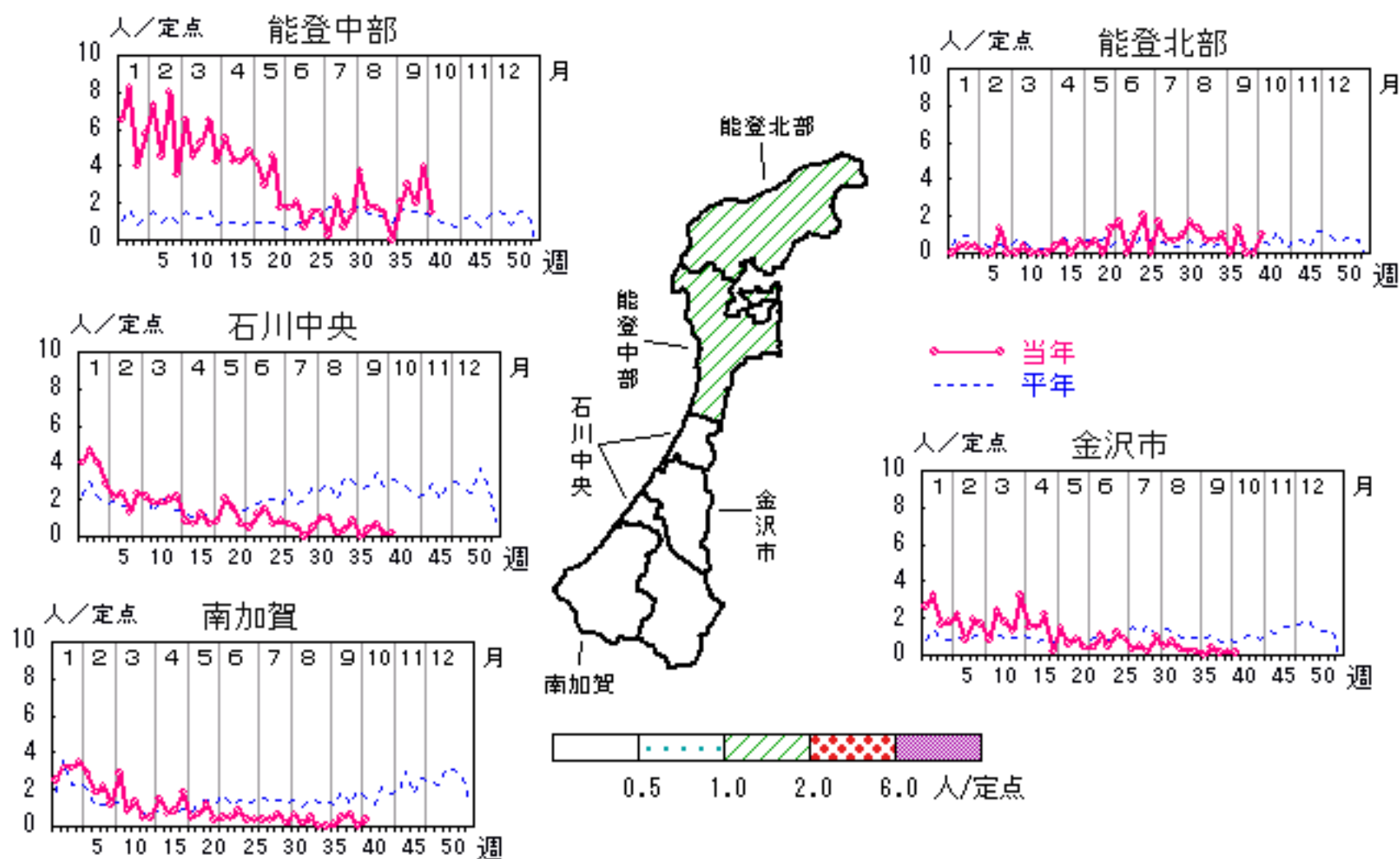

# 流行性角結膜炎

2006年36週～40週

上段:定点からの患者報告数  
下段:定点あたりの患者数

|      | 36週              | 37週              | 38週              | 39週              | 40週              |
|------|------------------|------------------|------------------|------------------|------------------|
| 石川県  | 7<br><b>1.00</b> | 5<br><b>0.71</b> | 5<br><b>0.71</b> | 4<br><b>0.57</b> | 2<br><b>0.29</b> |
| 金沢市  | 3<br><b>1.00</b> | 3<br><b>1.00</b> | 4<br><b>1.33</b> | 0<br><b>0.00</b> | 1<br><b>0.33</b> |
| 南加賀  | 0<br><b>0.00</b> | 0<br><b>0.00</b> | 0<br><b>0.00</b> | 0<br><b>0.00</b> | 0<br><b>0.00</b> |
| 石川中央 | 2<br><b>2.00</b> | 2<br><b>2.00</b> | 1<br><b>1.00</b> | 2<br><b>2.00</b> | 1<br><b>1.00</b> |
| 能登中部 | 0<br><b>0.00</b> | 0<br><b>0.00</b> | 0<br><b>0.00</b> | 0<br><b>0.00</b> | 0<br><b>0.00</b> |
| 能登北部 | 2<br><b>2.00</b> | 0<br><b>0.00</b> | 0<br><b>0.00</b> | 2<br><b>2.00</b> | 0<br><b>0.00</b> |

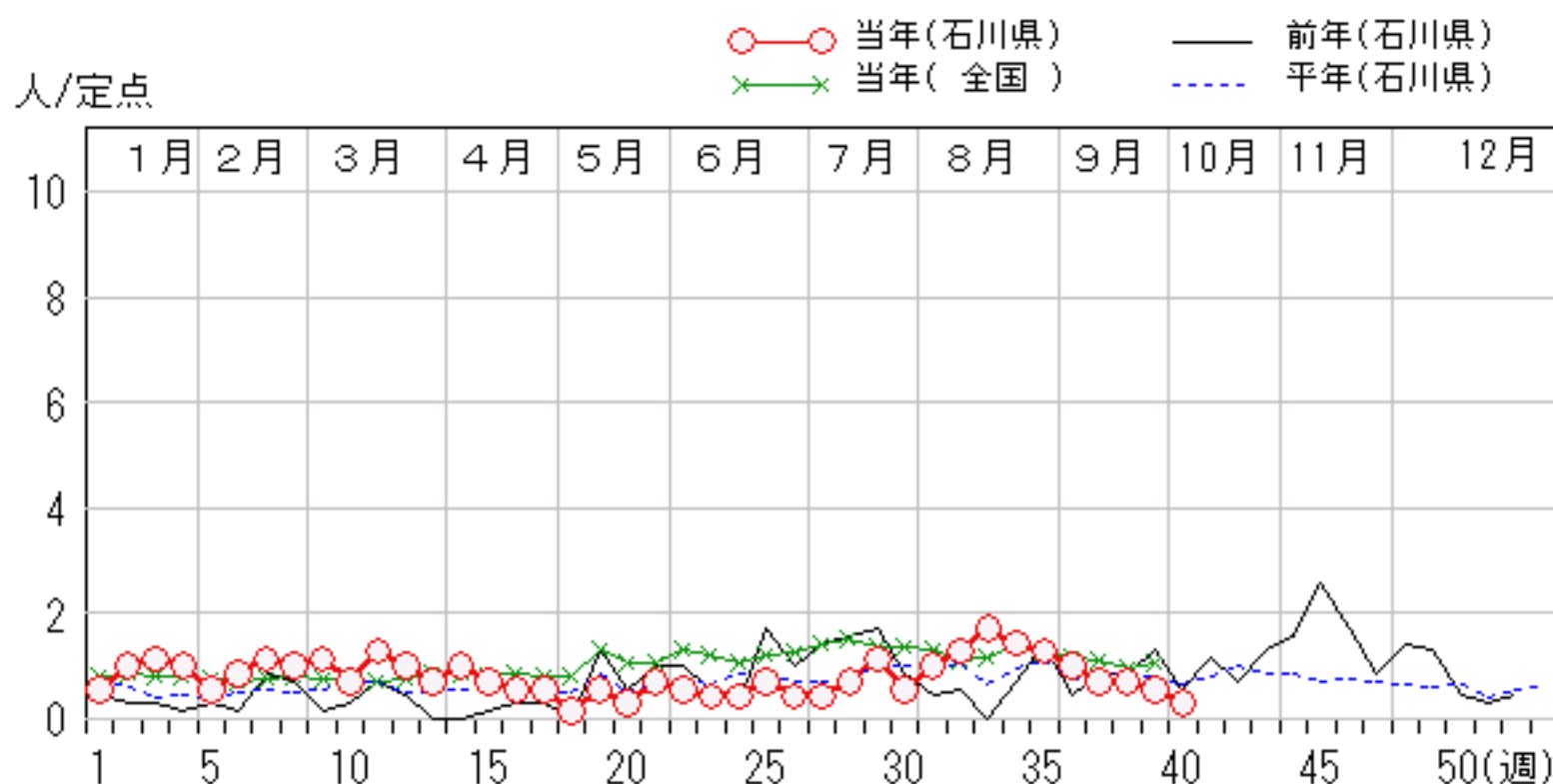
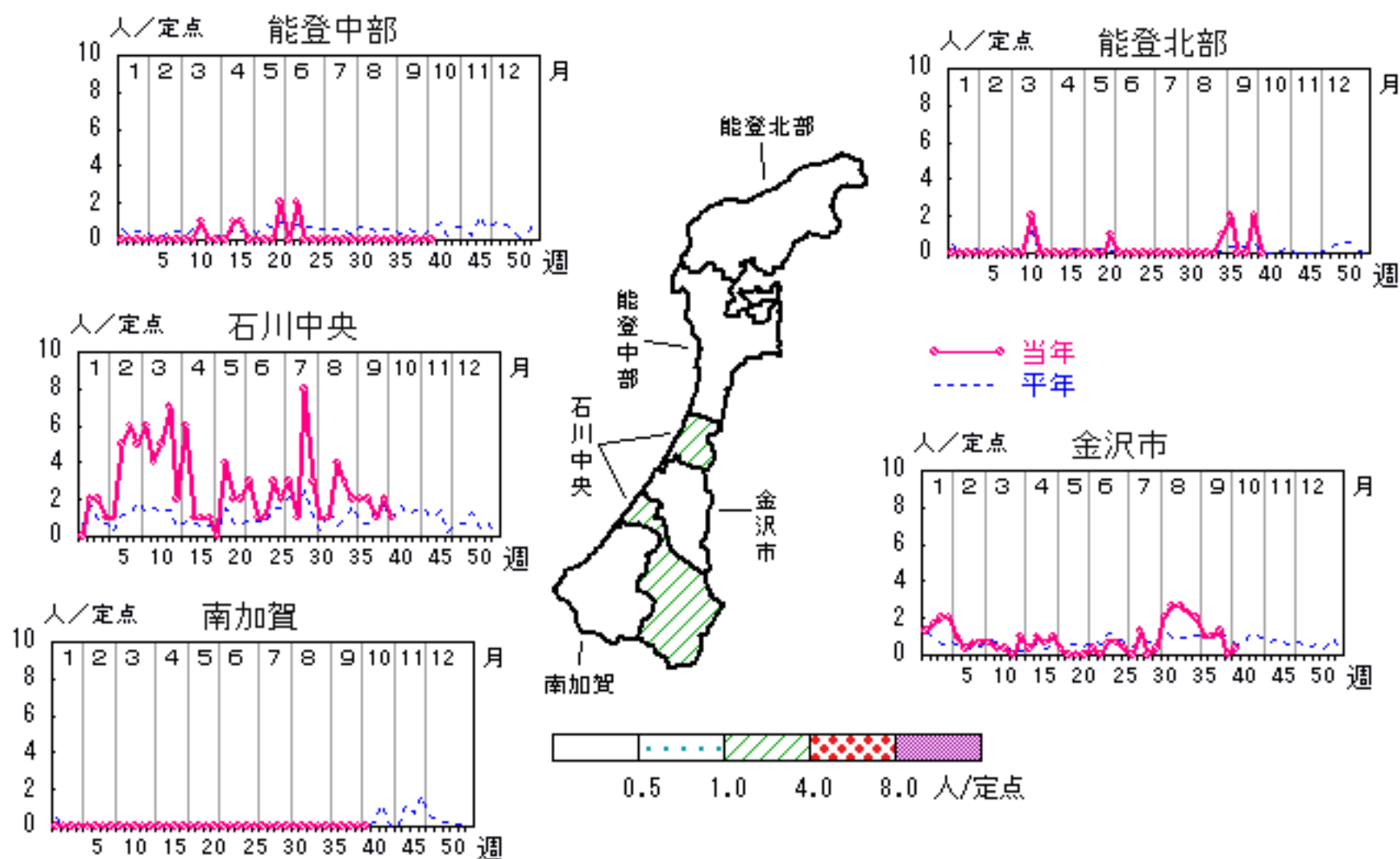

# 無菌性髄膜炎

2006年36週～40週

上段:定点からの患者報告数  
下段:定点あたりの患者数

|      | 36週              | 37週              | 38週              | 39週              | 40週              |
|------|------------------|------------------|------------------|------------------|------------------|
| 石川県  | 0<br><b>0.00</b> | 0<br><b>0.00</b> | 1<br><b>0.20</b> | 0<br><b>0.00</b> | 0<br><b>0.00</b> |
| 金沢市  | 0<br><b>0.00</b> | 0<br><b>0.00</b> | 0<br><b>0.00</b> | 0<br><b>0.00</b> | 0<br><b>0.00</b> |
| 南加賀  | 0<br><b>0.00</b> | 0<br><b>0.00</b> | 0<br><b>0.00</b> | 0<br><b>0.00</b> | 0<br><b>0.00</b> |
| 石川中央 | 0<br><b>0.00</b> | 0<br><b>0.00</b> | 0<br><b>0.00</b> | 0<br><b>0.00</b> | 0<br><b>0.00</b> |
| 能登中部 | 0<br><b>0.00</b> | 0<br><b>0.00</b> | 1<br><b>1.00</b> | 0<br><b>0.00</b> | 0<br><b>0.00</b> |
| 能登北部 | 0<br><b>0.00</b> | 0<br><b>0.00</b> | 0<br><b>0.00</b> | 0<br><b>0.00</b> | 0<br><b>0.00</b> |

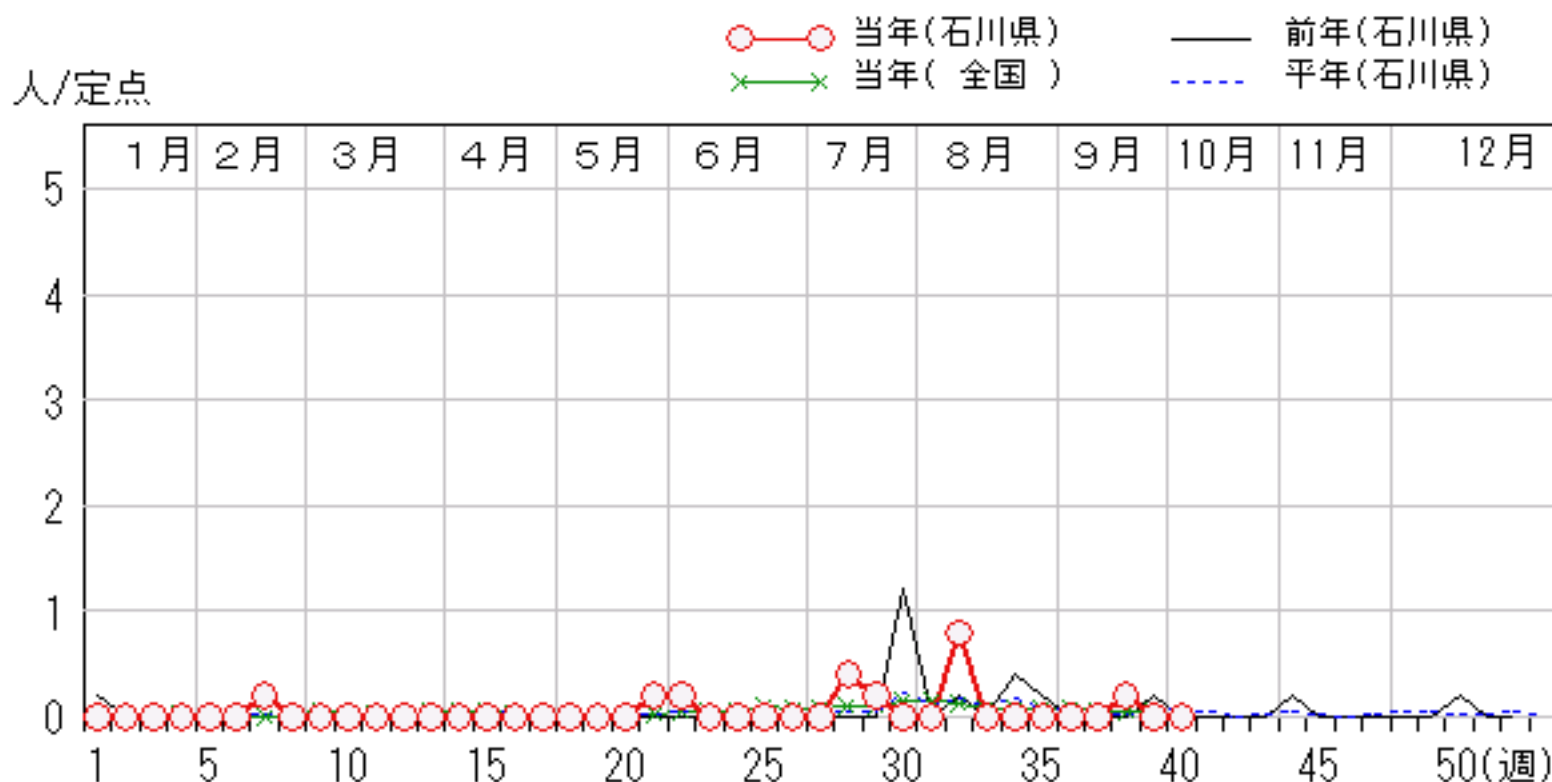
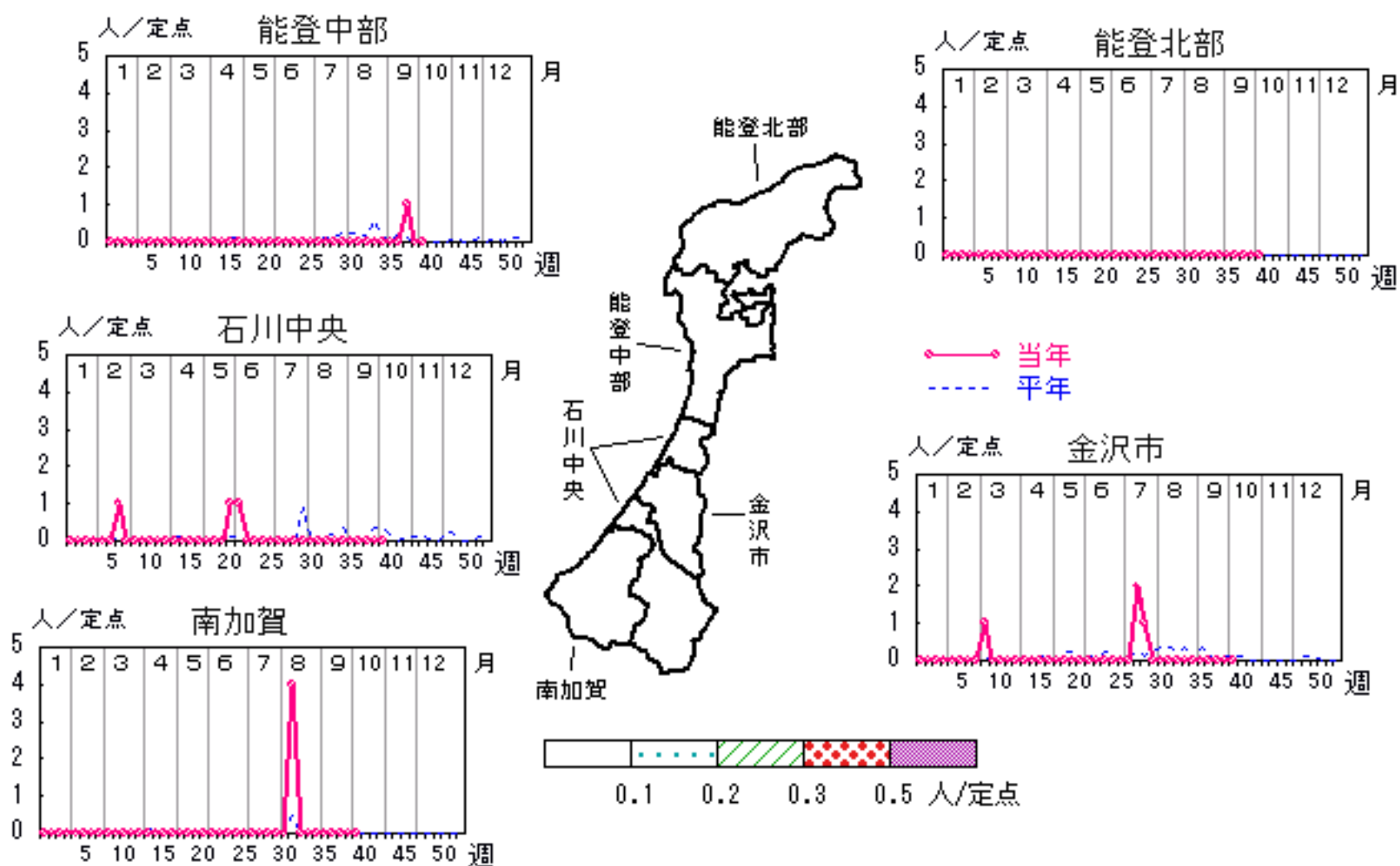

# マイコプラズマ肺炎

2006年36週～40週

上段: 定点からの患者報告数  
下段: 定点あたりの患者数

|      | 36週              | 37週              | 38週              | 39週              | 40週              |
|------|------------------|------------------|------------------|------------------|------------------|
| 石川県  | 0<br><b>0.00</b> | 1<br><b>0.20</b> | 0<br><b>0.00</b> | 1<br><b>0.20</b> | 2<br><b>0.40</b> |
| 金沢市  | 0<br><b>0.00</b> | 0<br><b>0.00</b> | 0<br><b>0.00</b> | 0<br><b>0.00</b> | 0<br><b>0.00</b> |
| 南加賀  | 0<br><b>0.00</b> | 1<br><b>1.00</b> | 0<br><b>0.00</b> | 1<br><b>1.00</b> | 1<br><b>1.00</b> |
| 石川中央 | 0<br><b>0.00</b> | 0<br><b>0.00</b> | 0<br><b>0.00</b> | 0<br><b>0.00</b> | 1<br><b>1.00</b> |
| 能登中部 | 0<br><b>0.00</b> | 0<br><b>0.00</b> | 0<br><b>0.00</b> | 0<br><b>0.00</b> | 0<br><b>0.00</b> |
| 能登北部 | 0<br><b>0.00</b> | 0<br><b>0.00</b> | 0<br><b>0.00</b> | 0<br><b>0.00</b> | 0<br><b>0.00</b> |

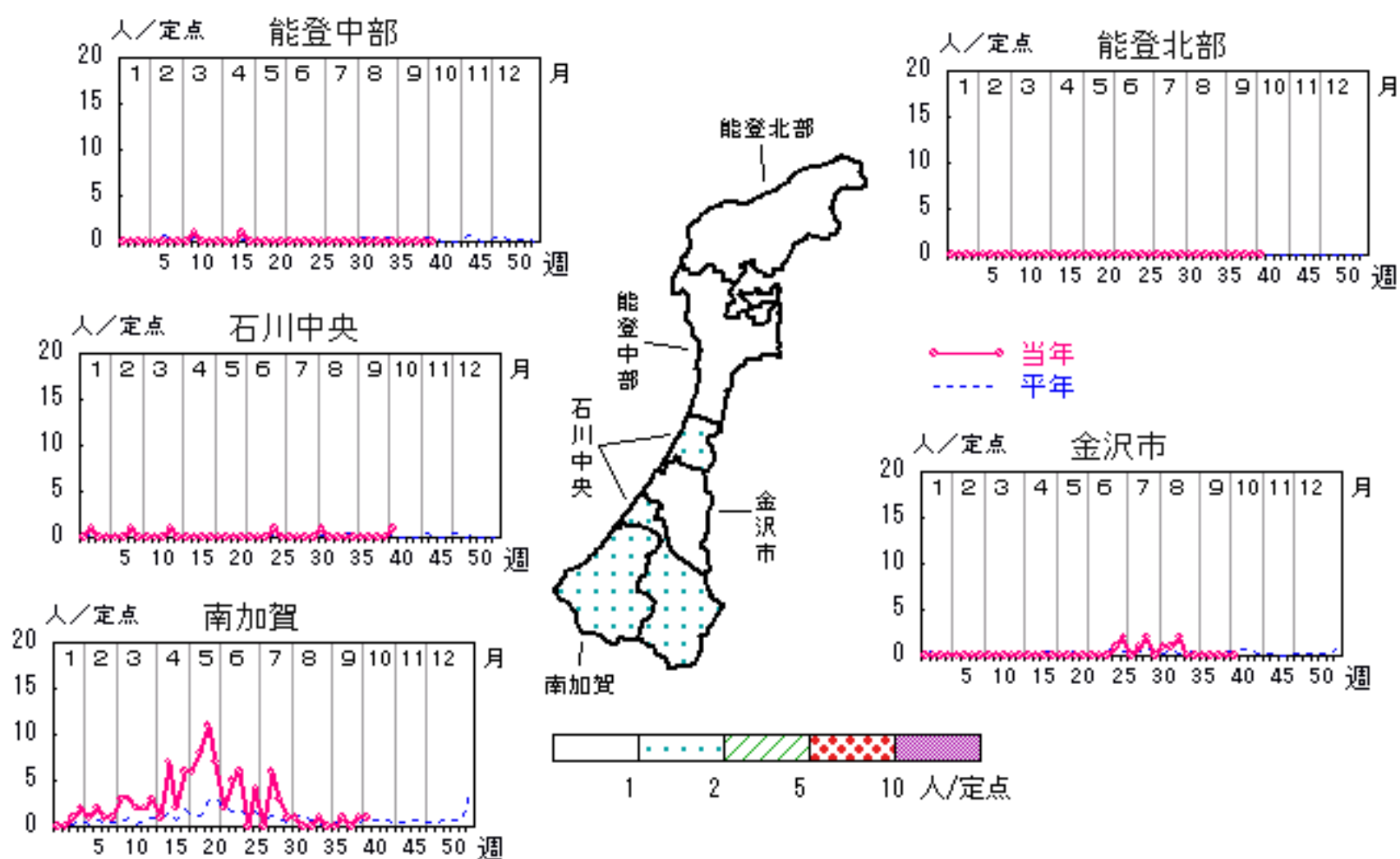

人/定点

○ 当年(石川県)      — 前年(石川県)  
 × 当年(全国)      - - - 平年(石川県)

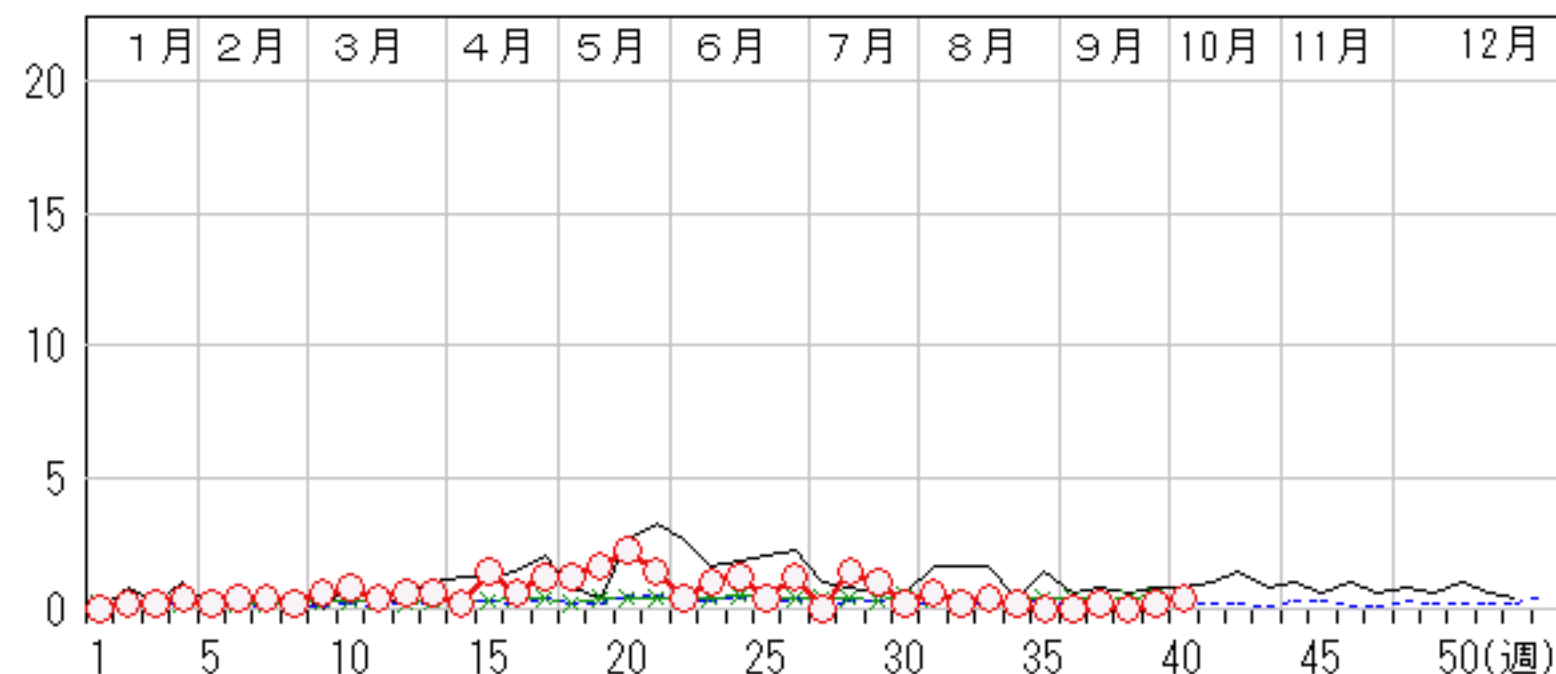

# クラミジア肺炎

2006年36週～40週

上段: 定点からの患者報告数  
下段: 定点あたりの患者数

|      | 36週              | 37週              | 38週              | 39週              | 40週              |
|------|------------------|------------------|------------------|------------------|------------------|
| 石川県  | 0<br><b>0.00</b> | 0<br><b>0.00</b> | 0<br><b>0.00</b> | 2<br><b>0.40</b> | 0<br><b>0.00</b> |
| 金沢市  | 0<br><b>0.00</b> | 0<br><b>0.00</b> | 0<br><b>0.00</b> | 0<br><b>0.00</b> | 0<br><b>0.00</b> |
| 南加賀  | 0<br><b>0.00</b> | 0<br><b>0.00</b> | 0<br><b>0.00</b> | 2<br><b>2.00</b> | 0<br><b>0.00</b> |
| 石川中央 | 0<br><b>0.00</b> | 0<br><b>0.00</b> | 0<br><b>0.00</b> | 0<br><b>0.00</b> | 0<br><b>0.00</b> |
| 能登中部 | 0<br><b>0.00</b> | 0<br><b>0.00</b> | 0<br><b>0.00</b> | 0<br><b>0.00</b> | 0<br><b>0.00</b> |
| 能登北部 | 0<br><b>0.00</b> | 0<br><b>0.00</b> | 0<br><b>0.00</b> | 0<br><b>0.00</b> | 0<br><b>0.00</b> |

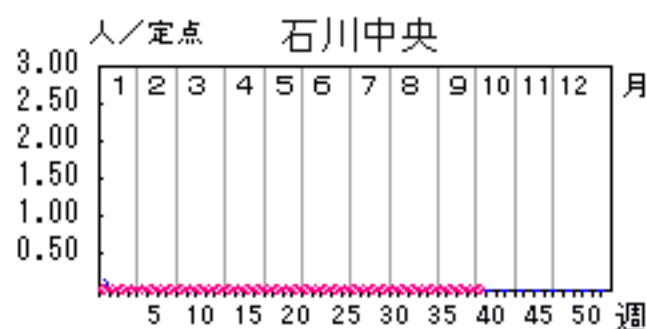
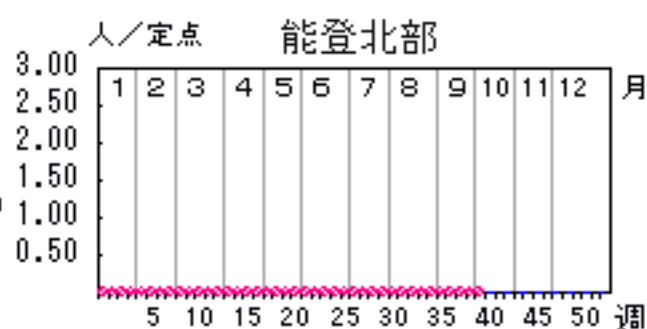
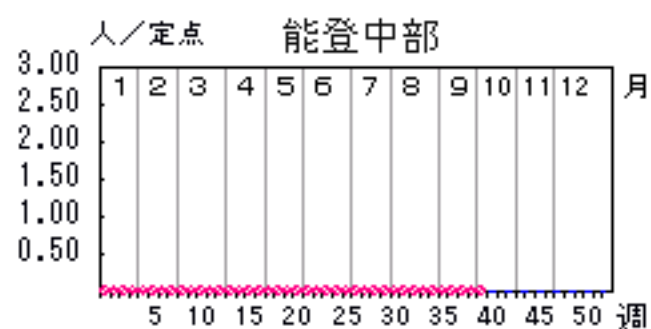

—○— 当年  
- - - 平年

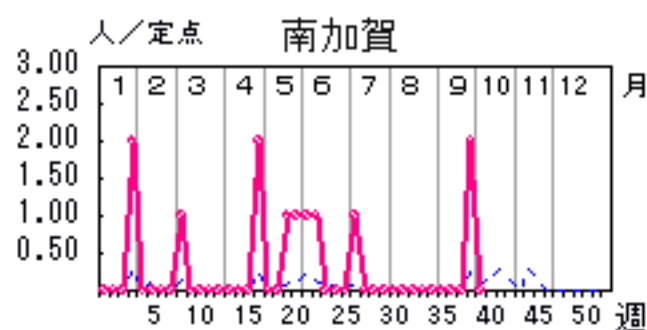
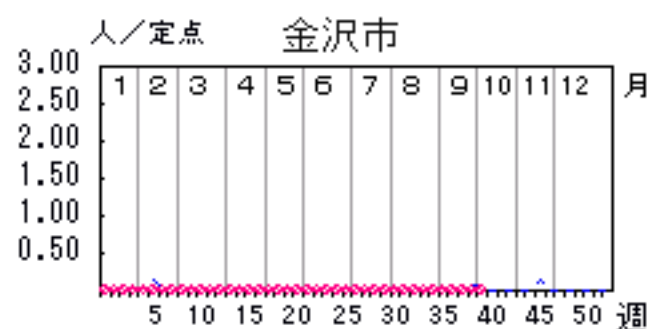

人/定点

○—○ 当年(石川県)      — 前年(石川県)  
×—× 当年(全国)      - - - 平年(石川県)

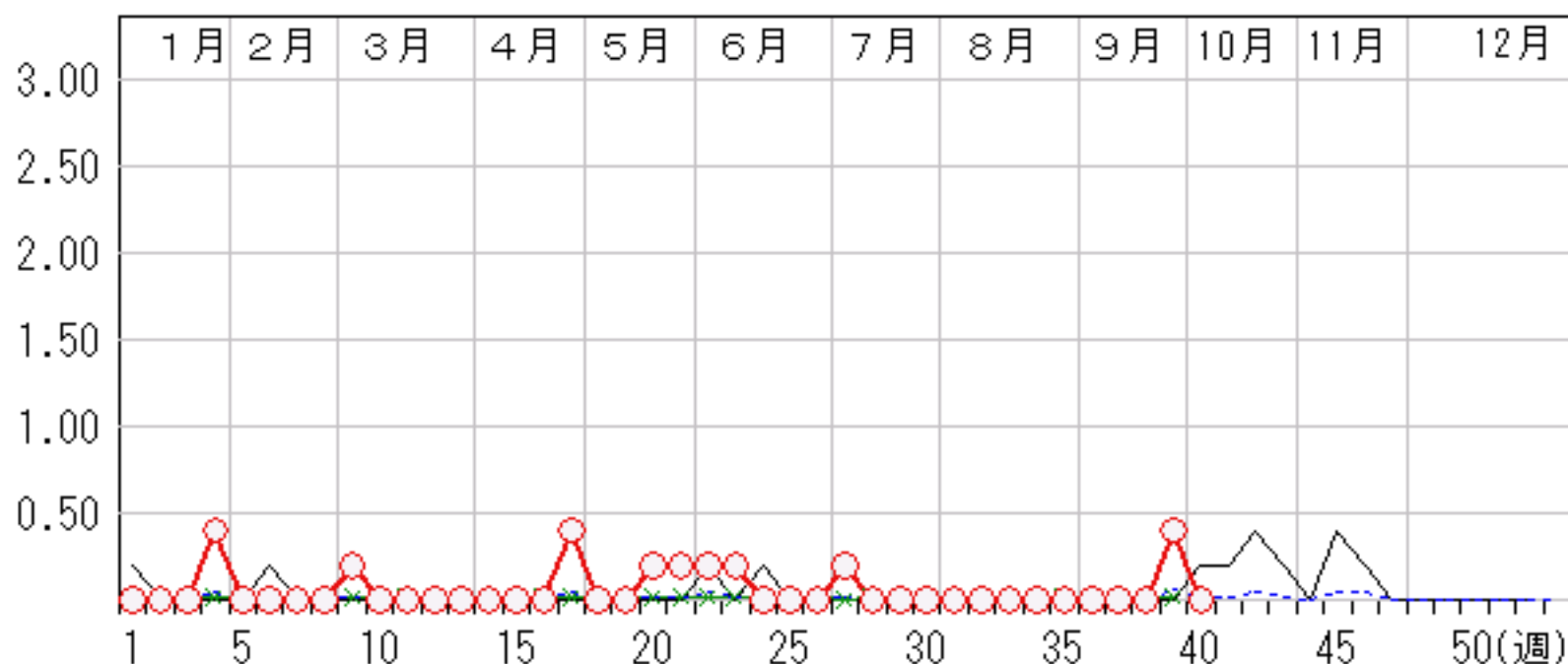



疾病別・年齢階級別報告患者数 2006年 第40週(石川県)

| インフルエンザ | インフルエンザ | 小児科     | RSウイルス感染症 | 咽頭結膜熱 | A群溶血性レンサ球菌咽頭炎 | 感染性胃腸炎 | 水痘 | 手足口病 | 伝染性紅斑 | 突発性発疹 | 百日咳 | 風疹 | ヘルパンギーナ | 麻疹(成人麻疹除く) | 流行性耳下腺炎 | 眼科・基幹   | 急性出血性結膜炎 | 流行性角結膜炎 | 細菌性髄膜炎 | 無菌性髄膜炎 | マイコプラズマ肺炎 | (オウム病除く) | 成人麻疹 |
|---------|---------|---------|-----------|-------|---------------|--------|----|------|-------|-------|-----|----|---------|------------|---------|---------|----------|---------|--------|--------|-----------|----------|------|
| 計       |         | 計       |           | 14    | 37            | 120    | 26 | 81   | 5     | 24    |     |    | 1       |            | 13      | 計       |          | 2       |        |        | 2         |          |      |
| ～6ヶ月    |         | ～6ヶ月    |           |       |               | 2      | 1  | 2    |       | 1     |     |    |         |            |         | ～6ヶ月    |          |         |        |        |           |          | —    |
| ～12ヶ月   |         | ～12ヶ月   |           | 2     |               | 20     | 2  | 5    |       | 19    |     |    |         |            |         | ～12ヶ月   |          |         |        |        |           |          | —    |
| 1歳      |         | 1歳      |           | 3     |               | 30     | 2  | 20   |       | 3     |     |    |         |            | 1       | 1歳      |          |         |        |        |           |          | —    |
| 2歳      |         | 2歳      |           | 2     | 5             | 11     | 7  | 16   |       | 1     |     |    |         |            |         | 2歳      |          |         |        |        |           |          | —    |
| 3歳      |         | 3歳      |           | 3     | 6             | 10     | 8  | 15   | 3     |       |     |    |         |            | 2       | 3歳      |          |         |        | 1      |           |          | —    |
| 4歳      |         | 4歳      |           | 1     | 3             | 6      | 3  | 7    | 2     |       |     |    |         |            | 3       | 4歳      |          |         |        |        |           |          | —    |
| 5歳      |         | 5歳      |           |       | 5             | 5      | 1  | 5    |       |       |     |    | 1       |            | 4       | 5歳      |          |         |        |        |           |          | —    |
| 6歳      |         | 6歳      |           |       | 2             | 6      | 2  | 3    |       |       |     |    |         |            | 1       | 6歳      |          |         |        |        |           |          | —    |
| 7歳      |         | 7歳      |           |       | 2             | 6      |    | 2    |       |       |     |    |         |            | 1       | 7歳      |          |         |        |        |           |          | —    |
| 8歳      |         | 8歳      |           | 1     | 3             | 5      |    | 2    |       |       |     |    |         |            |         | 8歳      |          |         |        |        |           |          | —    |
| 9歳      |         | 9歳      |           | 1     | 3             | 2      |    |      |       |       |     |    |         |            |         | 9歳      |          |         |        |        |           |          | —    |
| 10歳～14歳 |         | 10歳～14歳 |           | 1     | 4             | 11     |    | 1    |       |       |     |    |         |            | 1       | 10歳～14歳 |          |         |        |        | 1         |          | —    |
| 15歳～19歳 |         | 15歳～19歳 |           |       | 1             | 1      |    |      |       |       |     |    |         | —          |         | 15歳～19歳 |          |         |        |        |           |          | —    |
| 20歳～29歳 |         | 20歳以上   |           |       | 3             | 5      |    | 3    |       |       |     |    |         | —          |         | 20歳～29歳 |          | 1       |        |        |           |          | —    |
| 30歳～39歳 |         |         |           |       |               |        |    |      |       |       |     |    |         |            |         | 30歳～39歳 |          | 1       |        |        |           |          | —    |
| 40歳～49歳 |         |         |           |       |               |        |    |      |       |       |     |    |         |            |         | 40歳～49歳 |          |         |        |        |           |          | —    |
| 50歳～59歳 |         |         |           |       |               |        |    |      |       |       |     |    |         |            |         | 50歳～59歳 |          |         |        |        |           |          | —    |
| 60歳～69歳 |         |         |           |       |               |        |    |      |       |       |     |    |         |            |         | 60歳～69歳 |          |         |        |        |           |          | —    |
| 70歳～79歳 |         |         |           |       |               |        |    |      |       |       |     |    |         |            |         | 70歳以上   |          |         |        |        |           |          | —    |
| 80歳以上   |         |         |           |       |               |        |    |      |       |       |     |    |         |            |         |         |          |         |        |        |           |          | —    |