

# インフルエンザ

2007年49週～2008年1週

上段:定点からの患者報告数  
下段:定点あたりの患者数

	49週	50週	51週	52週	1週
石川県	3 <b>0.06</b>	28 <b>0.58</b>	70 <b>1.46</b>	87 <b>1.81</b>	45 <b>0.94</b>
金沢市	0 <b>0.00</b>	9 <b>0.56</b>	28 <b>1.75</b>	38 <b>2.38</b>	25 <b>1.56</b>
南加賀	2 <b>0.20</b>	8 <b>0.80</b>	0 <b>0.00</b>	11 <b>1.10</b>	8 <b>0.80</b>
石川中央	0 <b>0.00</b>	2 <b>0.20</b>	6 <b>0.60</b>	12 <b>1.20</b>	5 <b>0.50</b>
能登中部	1 <b>0.14</b>	1 <b>0.14</b>	5 <b>0.71</b>	16 <b>2.29</b>	6 <b>0.86</b>
能登北部	0 <b>0.00</b>	8 <b>1.60</b>	31 <b>6.20</b>	10 <b>2.00</b>	1 <b>0.20</b>

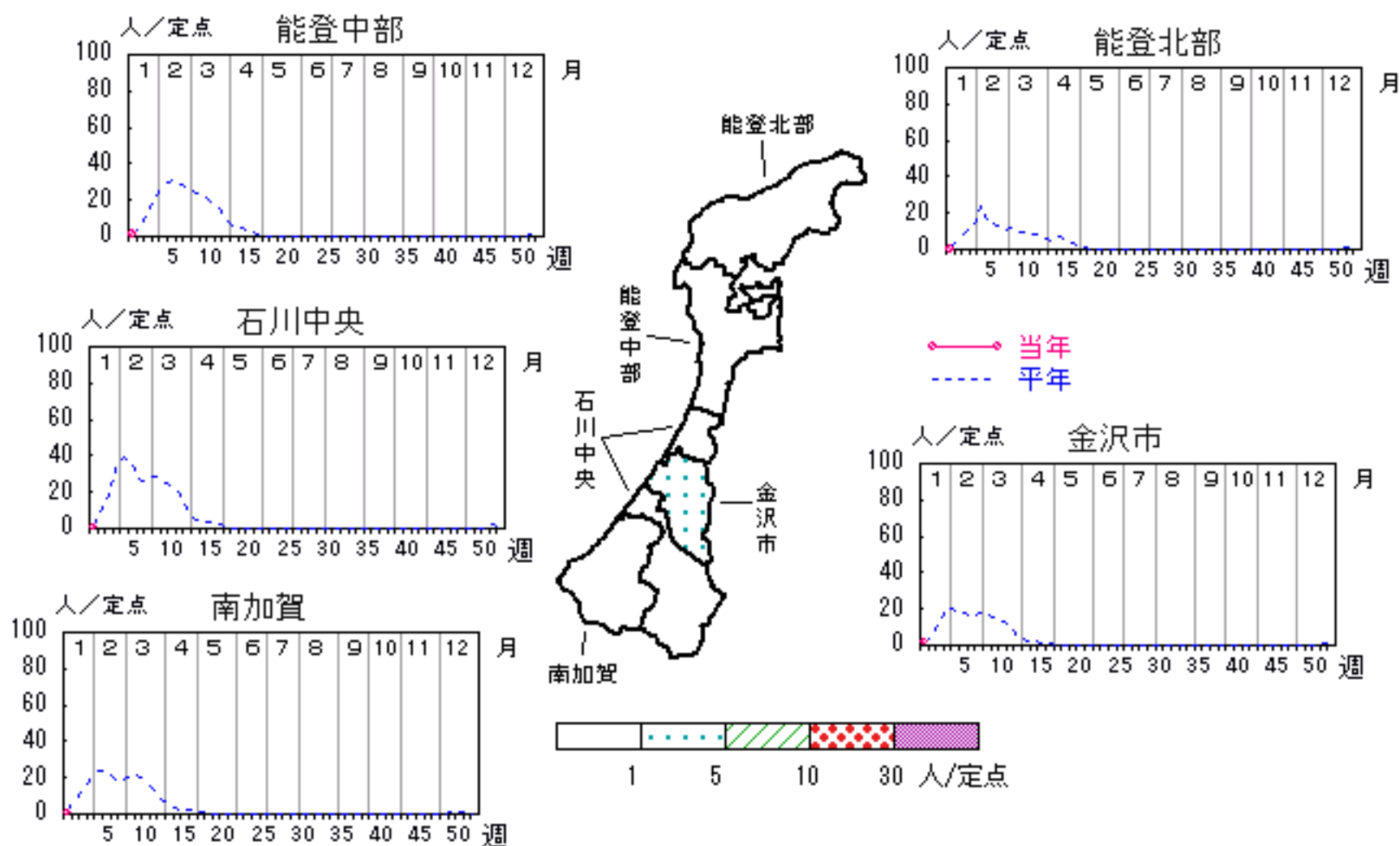

# RSウイルス感染症

2007年49週～2008年1週

上段: 定点からの患者報告数  
下段: 定点あたりの患者数

	49週	50週	51週	52週	1週
石川県	38 <b>1.31</b>	32 <b>1.10</b>	37 <b>1.28</b>	37 <b>1.28</b>	26 <b>0.90</b>
金沢市	10 <b>1.00</b>	6 <b>0.60</b>	7 <b>0.70</b>	1 <b>0.10</b>	6 <b>0.60</b>
南加賀	20 <b>3.33</b>	17 <b>2.83</b>	19 <b>3.17</b>	26 <b>4.33</b>	15 <b>2.50</b>
石川中央	7 <b>1.17</b>	7 <b>1.17</b>	9 <b>1.50</b>	5 <b>0.83</b>	2 <b>0.33</b>
能登中部	0 <b>0.00</b>	1 <b>0.25</b>	1 <b>0.25</b>	2 <b>0.50</b>	2 <b>0.50</b>
能登北部	1 <b>0.33</b>	1 <b>0.33</b>	1 <b>0.33</b>	3 <b>1.00</b>	1 <b>0.33</b>

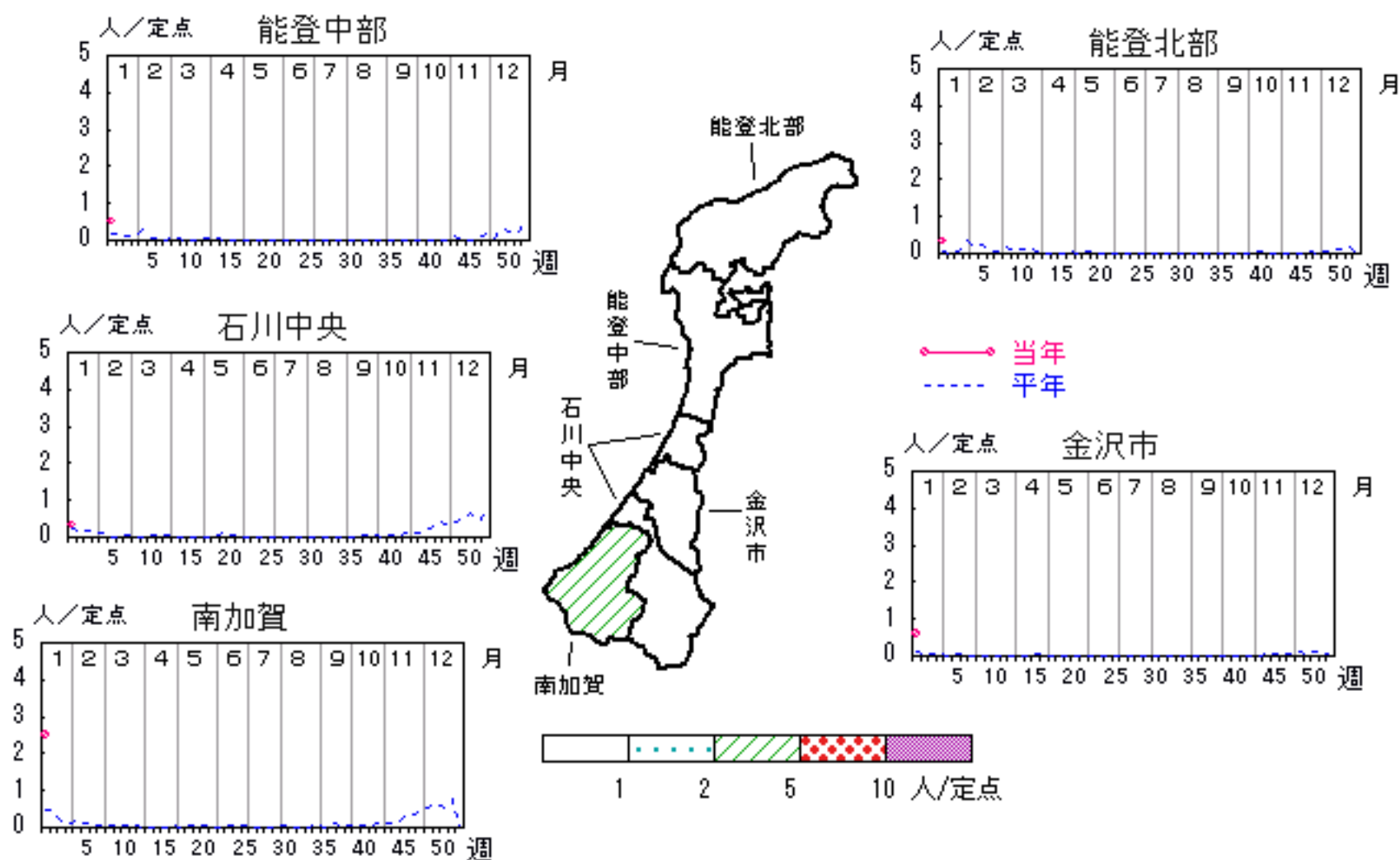

# 咽頭結膜熱

2007年49週～2008年1週

上段: 定点からの患者報告数  
下段: 定点あたりの患者数

	49週	50週	51週	52週	1週
石川県	8 <b>0.28</b>	20 <b>0.69</b>	14 <b>0.48</b>	13 <b>0.45</b>	8 <b>0.28</b>
金沢市	4 <b>0.40</b>	3 <b>0.30</b>	1 <b>0.10</b>	5 <b>0.50</b>	1 <b>0.10</b>
南加賀	2 <b>0.33</b>	5 <b>0.83</b>	7 <b>1.17</b>	1 <b>0.17</b>	2 <b>0.33</b>
石川中央	1 <b>0.17</b>	8 <b>1.33</b>	1 <b>0.17</b>	2 <b>0.33</b>	0 <b>0.00</b>
能登中部	0 <b>0.00</b>	3 <b>0.75</b>	3 <b>0.75</b>	3 <b>0.75</b>	4 <b>1.00</b>
能登北部	1 <b>0.33</b>	1 <b>0.33</b>	2 <b>0.67</b>	2 <b>0.67</b>	1 <b>0.33</b>

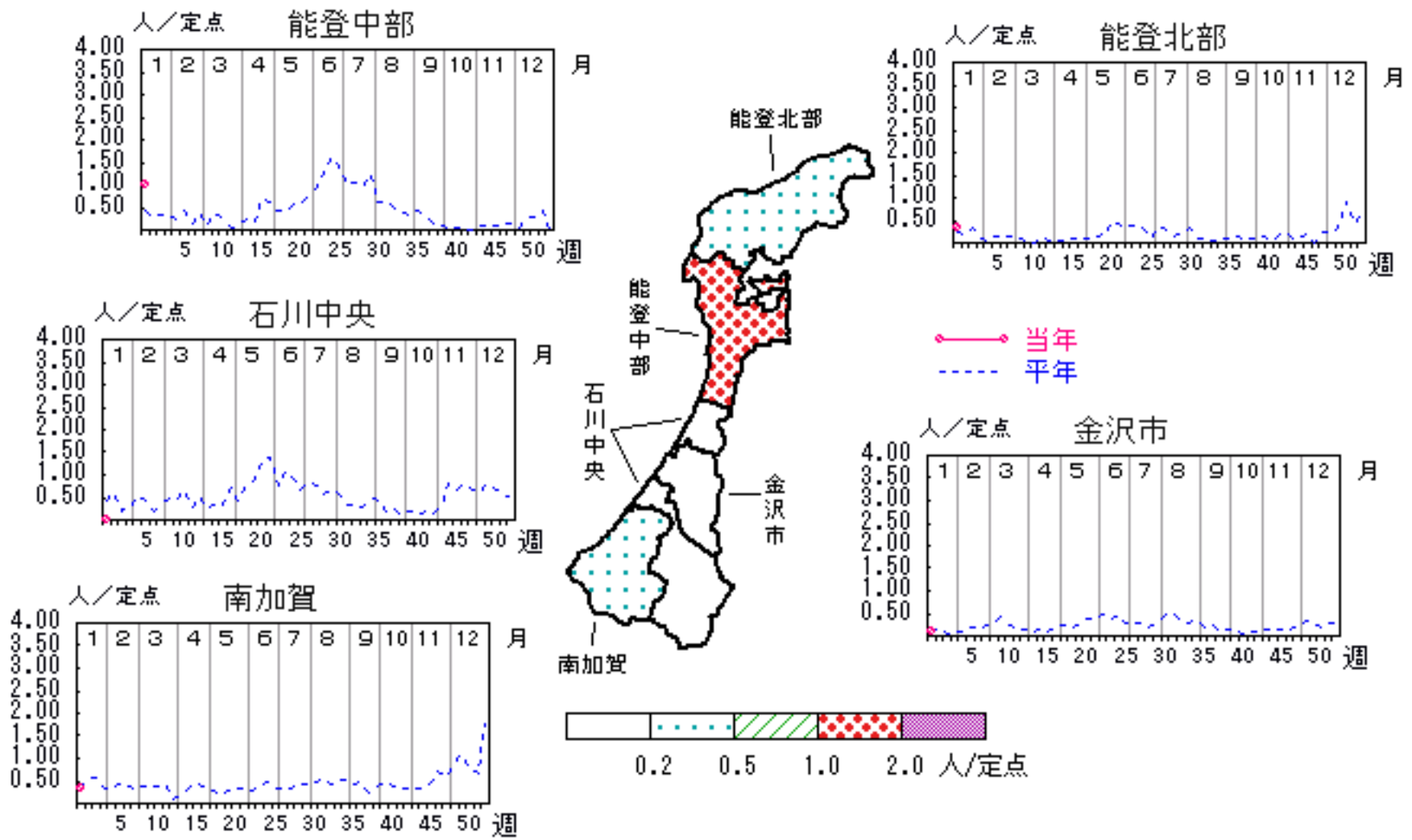

人/定点  
 ○ 当年(石川県)      — 前年(石川県)  
 × 当年(全国)      - - - 平年(石川県)



# A群溶血性レンサ球菌咽頭炎

2007年49週～2008年1週

上段: 定点からの患者報告数  
下段: 定点あたりの患者数

	49週	50週	51週	52週	1週
石川県	115 <b>3.97</b>	118 <b>4.07</b>	104 <b>3.59</b>	114 <b>3.93</b>	31 <b>1.07</b>
金沢市	41 <b>4.10</b>	41 <b>4.10</b>	40 <b>4.00</b>	36 <b>3.60</b>	13 <b>1.30</b>
南加賀	10 <b>1.67</b>	10 <b>1.67</b>	7 <b>1.17</b>	13 <b>2.17</b>	7 <b>1.17</b>
石川中央	36 <b>6.00</b>	29 <b>4.83</b>	34 <b>5.67</b>	32 <b>5.33</b>	8 <b>1.33</b>
能登中部	26 <b>6.50</b>	37 <b>9.25</b>	23 <b>5.75</b>	28 <b>7.00</b>	3 <b>0.75</b>
能登北部	2 <b>0.67</b>	1 <b>0.33</b>	0 <b>0.00</b>	5 <b>1.67</b>	0 <b>0.00</b>

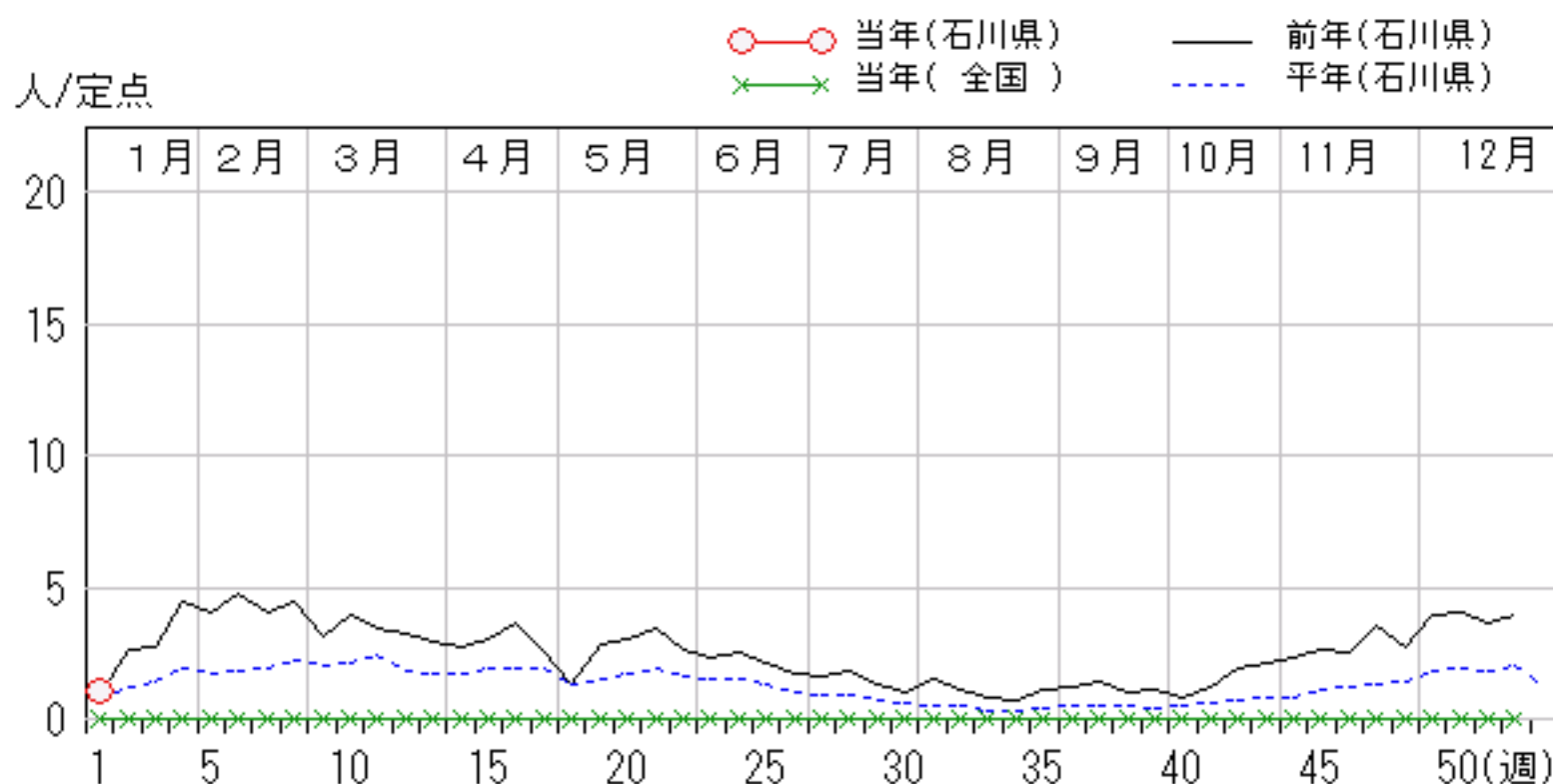
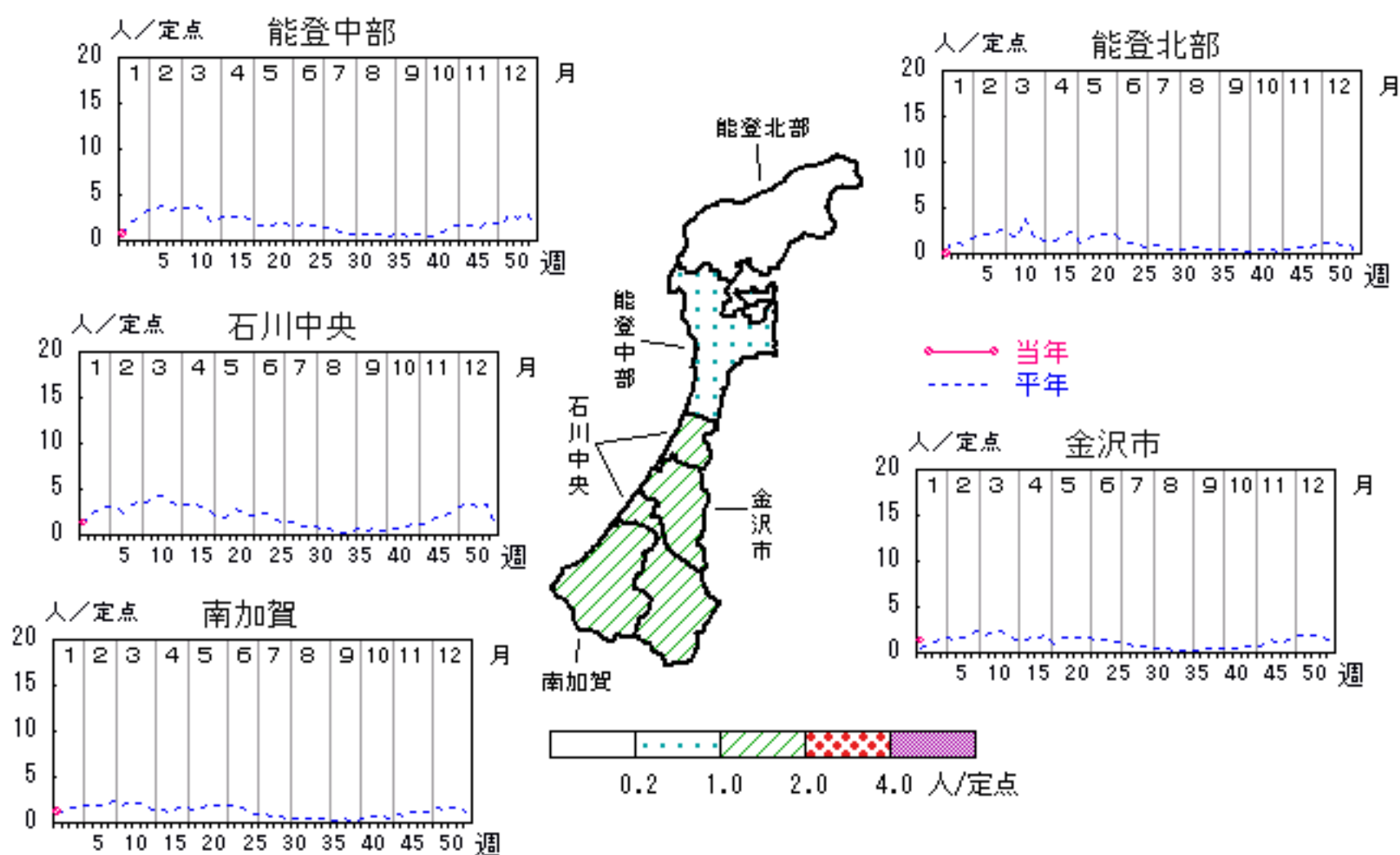

# 感染性胃腸炎

2007年49週～2008年1週

上段: 定点からの患者報告数  
下段: 定点あたりの患者数

	49週	50週	51週	52週	1週
石川県	791 <b>27.28</b>	750 <b>25.86</b>	765 <b>26.38</b>	540 <b>18.62</b>	211 <b>7.28</b>
金沢市	280 <b>28.00</b>	287 <b>28.70</b>	254 <b>25.40</b>	171 <b>17.10</b>	58 <b>5.80</b>
南加賀	205 <b>34.17</b>	209 <b>34.83</b>	169 <b>28.17</b>	131 <b>21.83</b>	41 <b>6.83</b>
石川中央	284 <b>47.33</b>	223 <b>37.17</b>	235 <b>39.17</b>	188 <b>31.33</b>	96 <b>16.00</b>
能登中部	22 <b>5.50</b>	31 <b>7.75</b>	34 <b>8.50</b>	35 <b>8.75</b>	16 <b>4.00</b>
能登北部	0 <b>0.00</b>	0 <b>0.00</b>	73 <b>24.33</b>	15 <b>5.00</b>	0 <b>0.00</b>

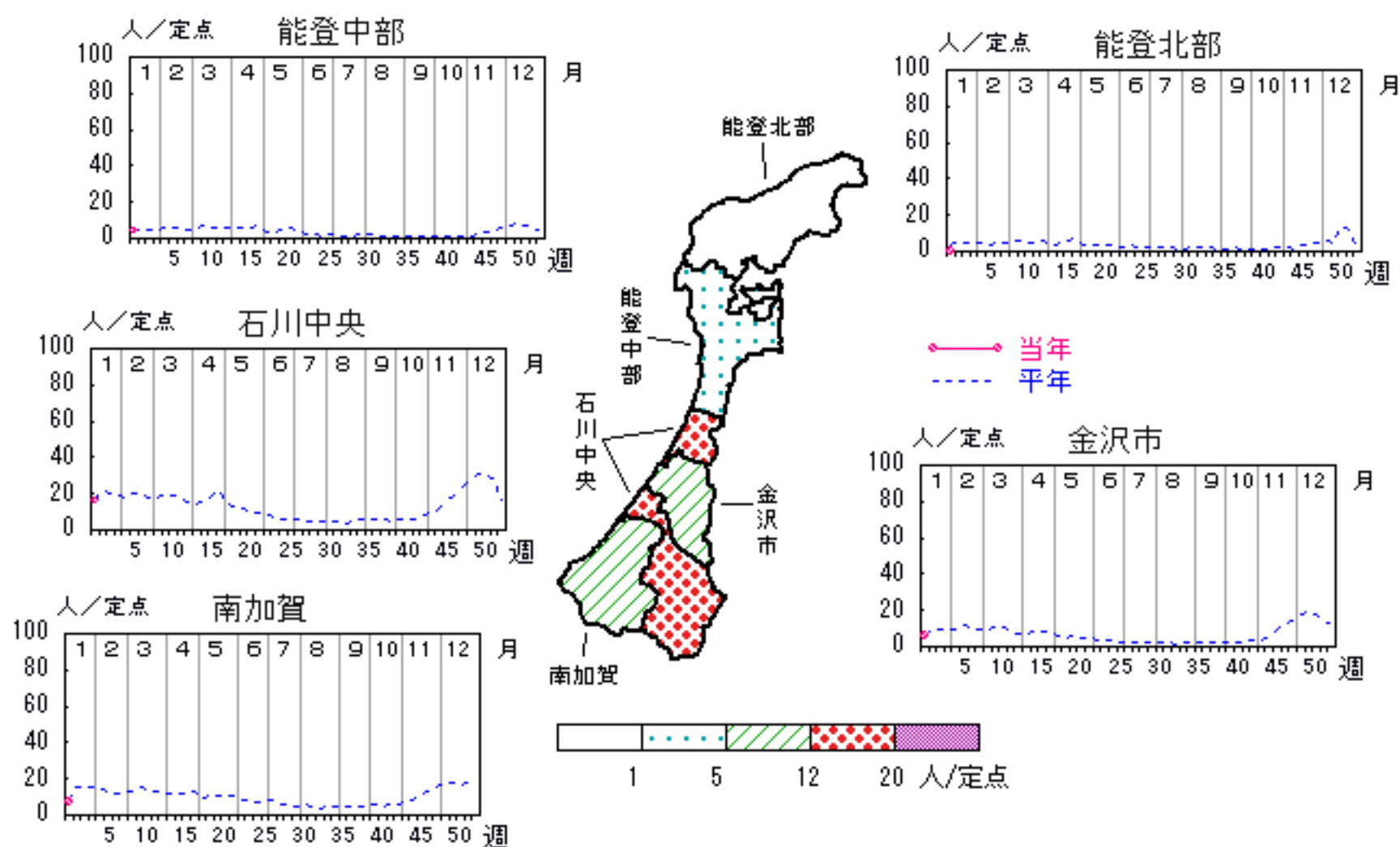

# 水痘

2007年49週～2008年1週

上段: 定点からの患者報告数  
下段: 定点あたりの患者数

	49週	50週	51週	52週	1週
石川県	161 <b>5.55</b>	119 <b>4.10</b>	165 <b>5.69</b>	146 <b>5.03</b>	141 <b>4.86</b>
金沢市	43 <b>4.30</b>	37 <b>3.70</b>	53 <b>5.30</b>	20 <b>2.00</b>	27 <b>2.70</b>
南加賀	28 <b>4.67</b>	30 <b>5.00</b>	43 <b>7.17</b>	63 <b>10.50</b>	26 <b>4.33</b>
石川中央	56 <b>9.33</b>	46 <b>7.67</b>	46 <b>7.67</b>	39 <b>6.50</b>	55 <b>9.17</b>
能登中部	20 <b>5.00</b>	3 <b>0.75</b>	16 <b>4.00</b>	16 <b>4.00</b>	16 <b>4.00</b>
能登北部	14 <b>4.67</b>	3 <b>1.00</b>	7 <b>2.33</b>	8 <b>2.67</b>	17 <b>5.67</b>

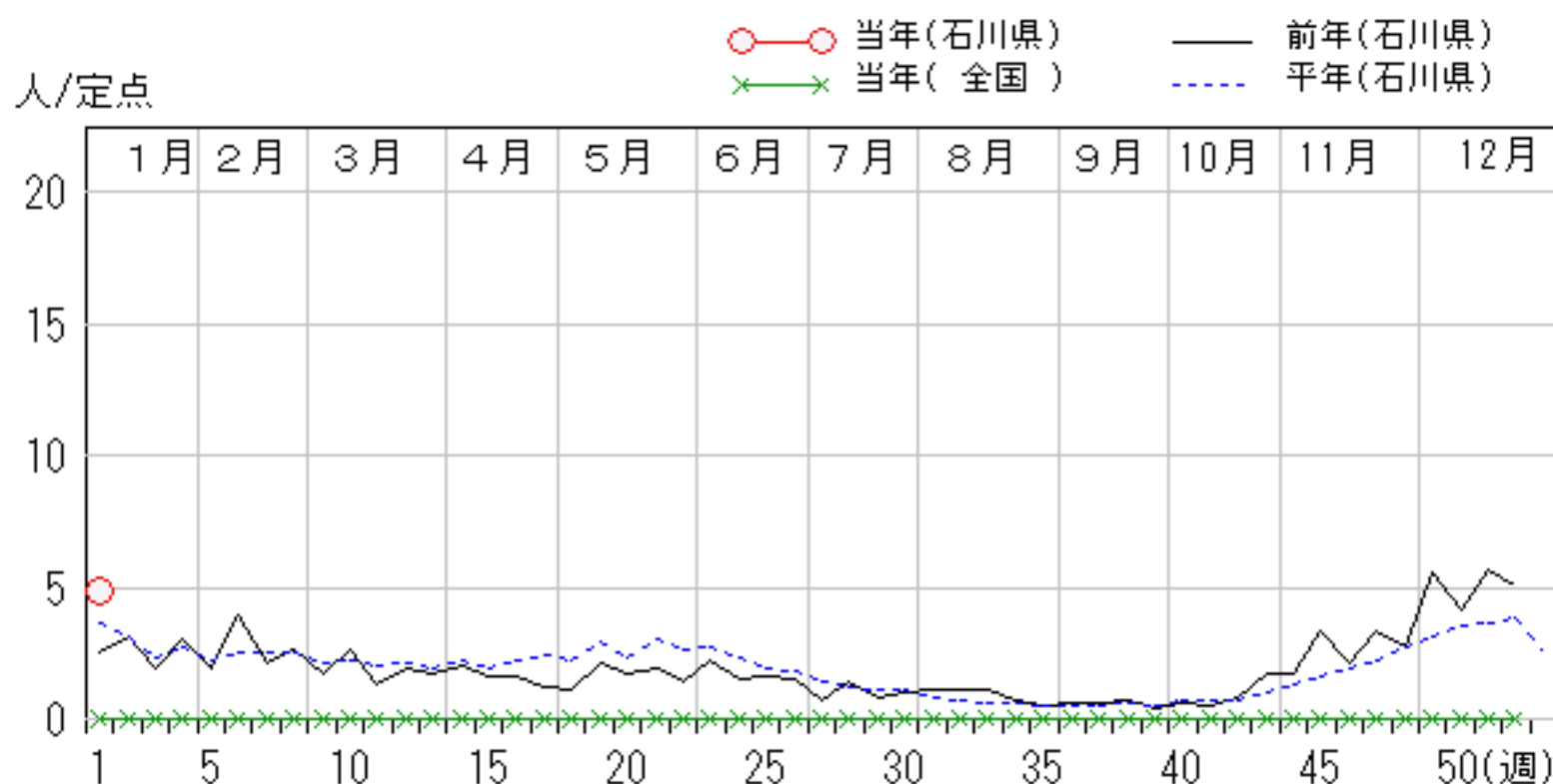
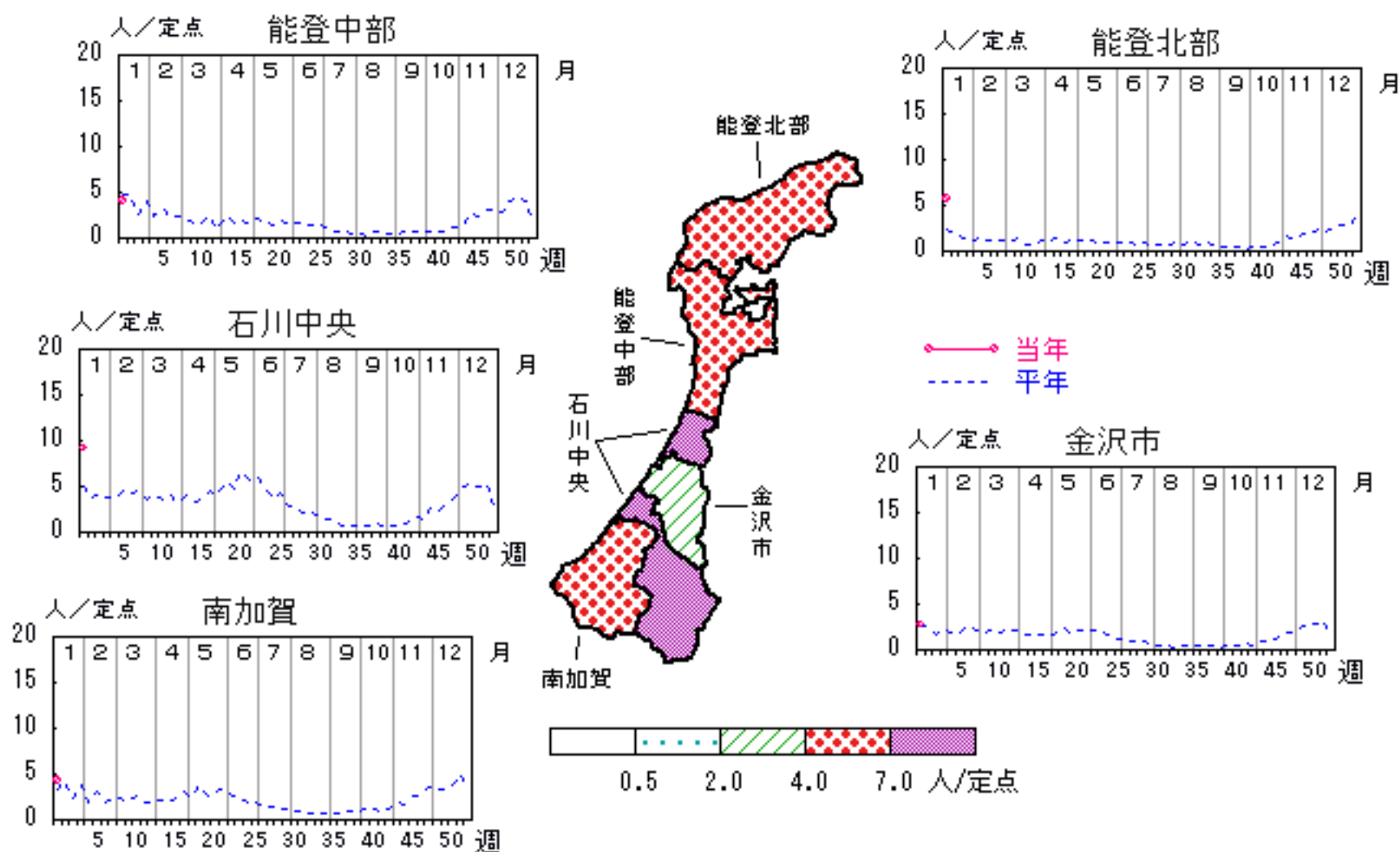

# 手足口病

2007年49週～2008年1週

上段:定点からの患者報告数  
下段:定点あたりの患者数

	49週	50週	51週	52週	1週
石川県	3 <b>0.10</b>	2 <b>0.07</b>	4 <b>0.14</b>	2 <b>0.07</b>	1 <b>0.03</b>
金沢市	2 <b>0.20</b>	1 <b>0.10</b>	0 <b>0.00</b>	1 <b>0.10</b>	1 <b>0.10</b>
南加賀	0 <b>0.00</b>	0 <b>0.00</b>	0 <b>0.00</b>	0 <b>0.00</b>	0 <b>0.00</b>
石川中央	1 <b>0.17</b>	1 <b>0.17</b>	4 <b>0.67</b>	1 <b>0.17</b>	0 <b>0.00</b>
能登中部	0 <b>0.00</b>	0 <b>0.00</b>	0 <b>0.00</b>	0 <b>0.00</b>	0 <b>0.00</b>
能登北部	0 <b>0.00</b>	0 <b>0.00</b>	0 <b>0.00</b>	0 <b>0.00</b>	0 <b>0.00</b>

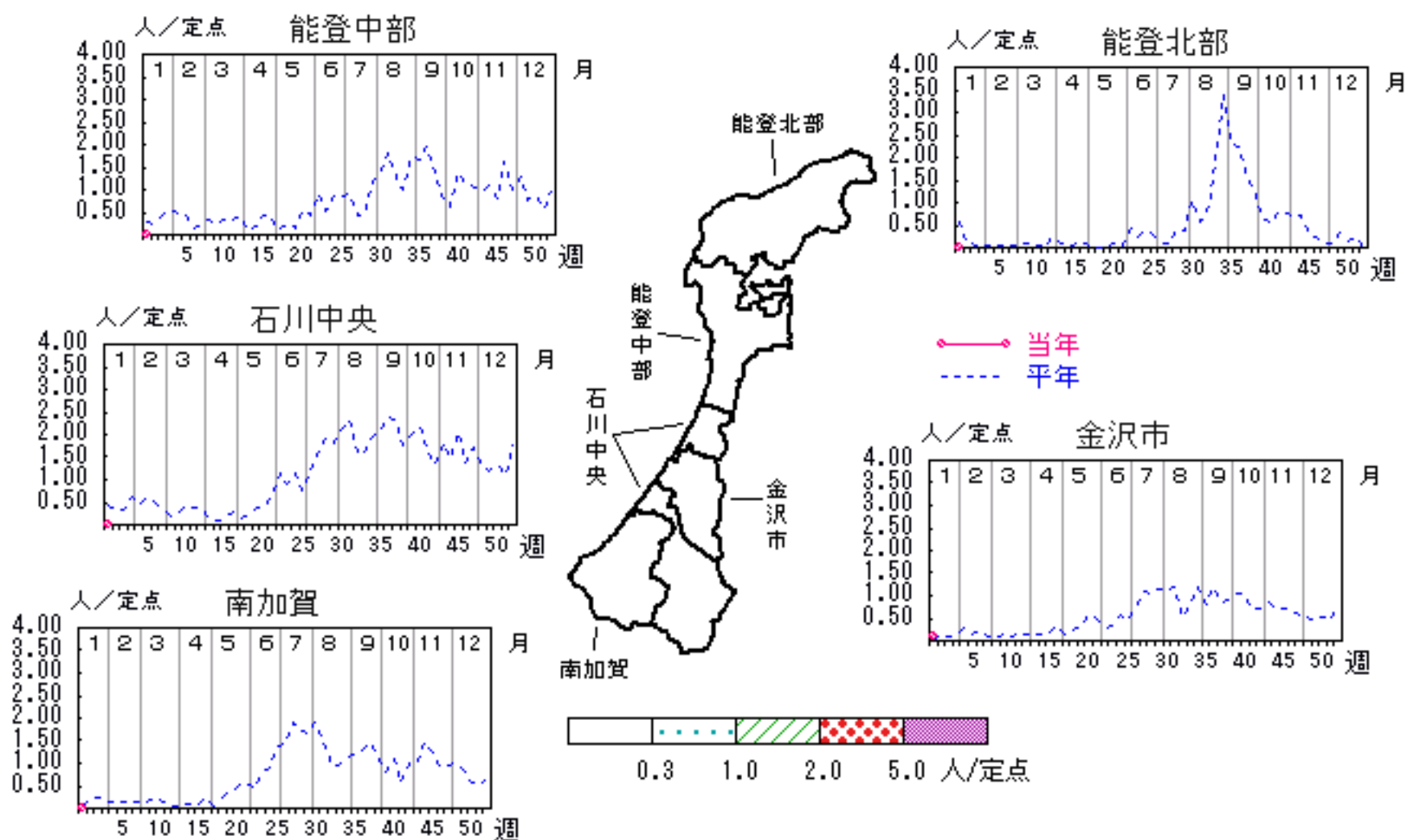

人/定点  
 ○—○ 当年(石川県)      — 前年(石川県)  
 ×—× 当年(全国)      - - - 平年(石川県)

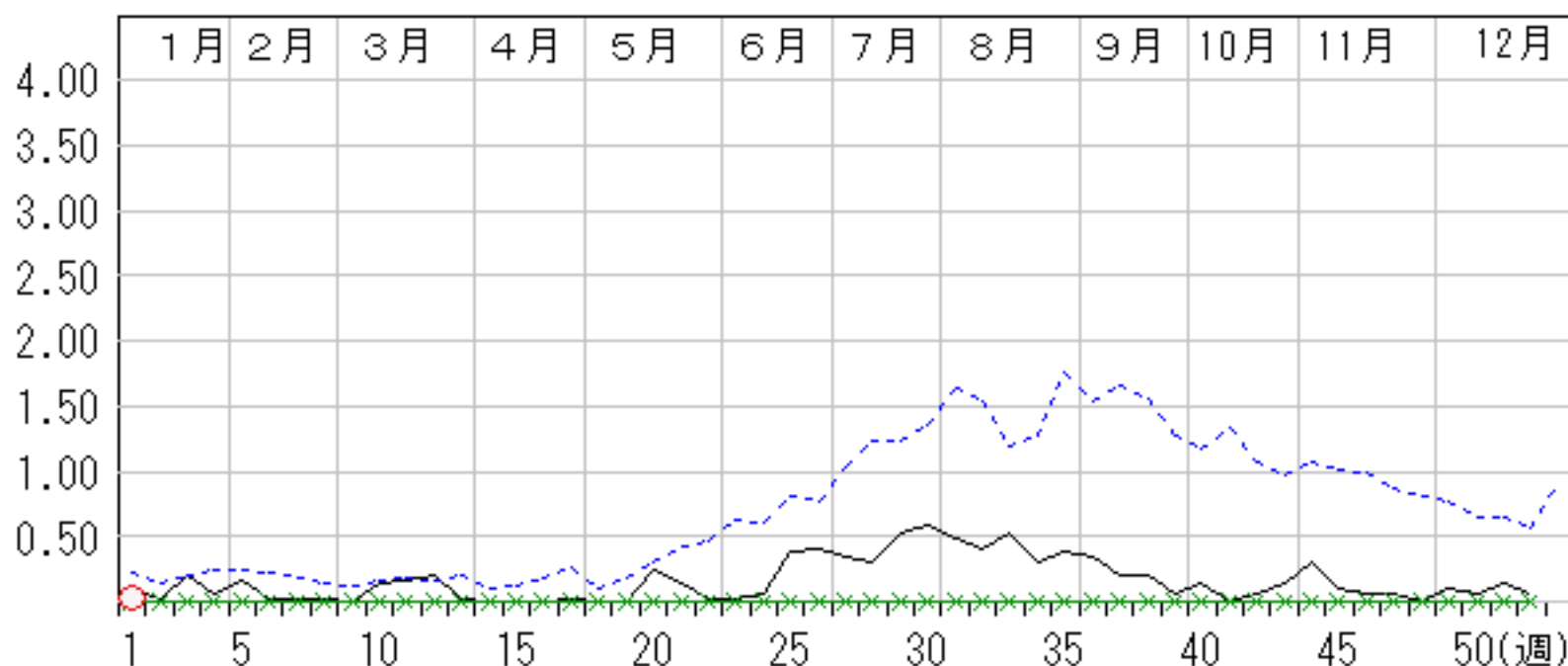

# 伝染性紅斑

2007年49週～2008年1週

上段：定点からの患者報告数  
下段：定点あたりの患者数

	49週	50週	51週	52週	1週
石川県	5 <b>0.17</b>	7 <b>0.24</b>	3 <b>0.10</b>	6 <b>0.21</b>	1 <b>0.03</b>
金沢市	1 <b>0.10</b>	0 <b>0.00</b>	2 <b>0.20</b>	0 <b>0.00</b>	1 <b>0.10</b>
南加賀	1 <b>0.17</b>	2 <b>0.33</b>	1 <b>0.17</b>	4 <b>0.67</b>	0 <b>0.00</b>
石川中央	0 <b>0.00</b>	0 <b>0.00</b>	0 <b>0.00</b>	0 <b>0.00</b>	0 <b>0.00</b>
能登中部	0 <b>0.00</b>	0 <b>0.00</b>	0 <b>0.00</b>	0 <b>0.00</b>	0 <b>0.00</b>
能登北部	3 <b>1.00</b>	5 <b>1.67</b>	0 <b>0.00</b>	2 <b>0.67</b>	0 <b>0.00</b>

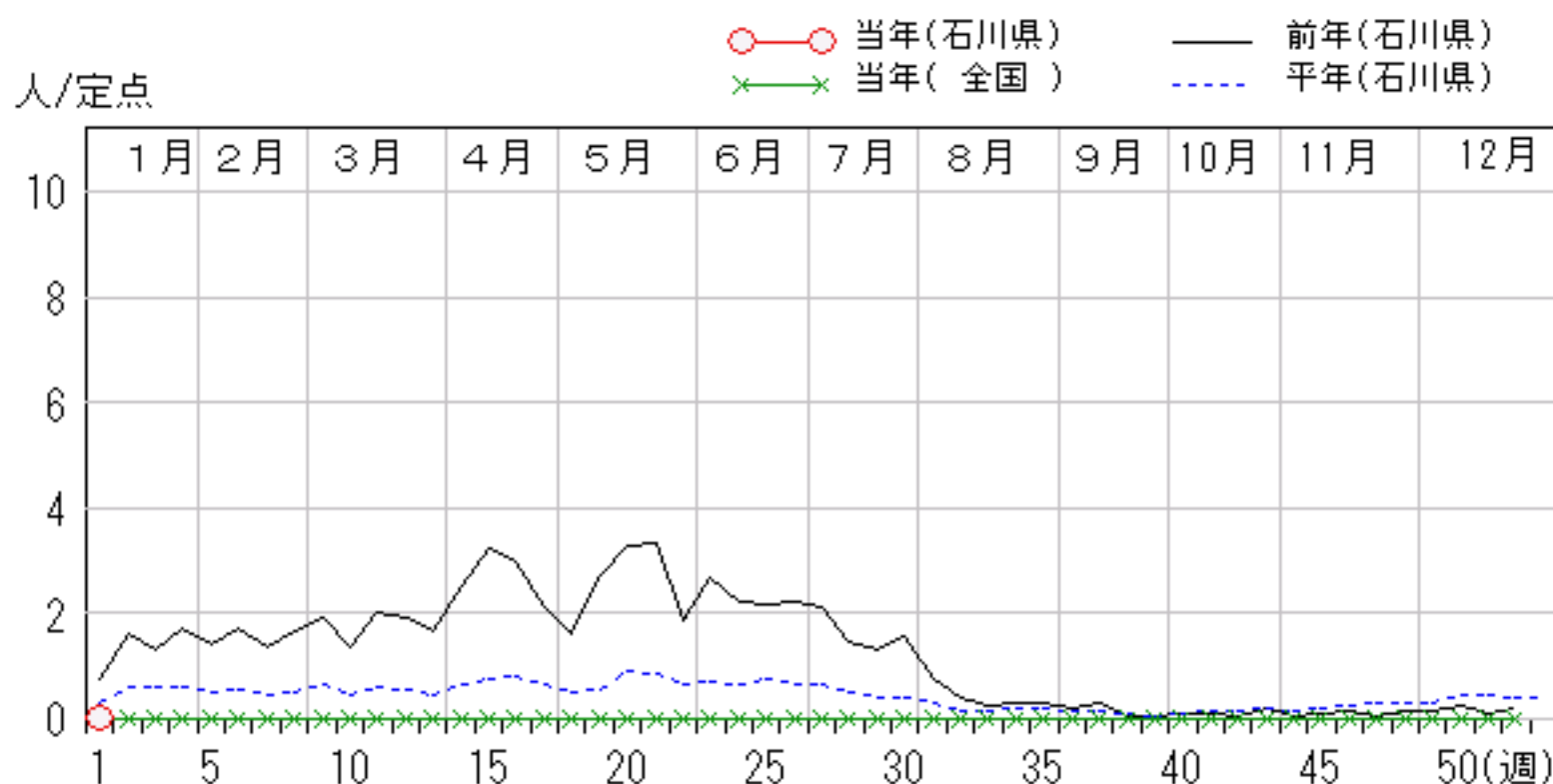
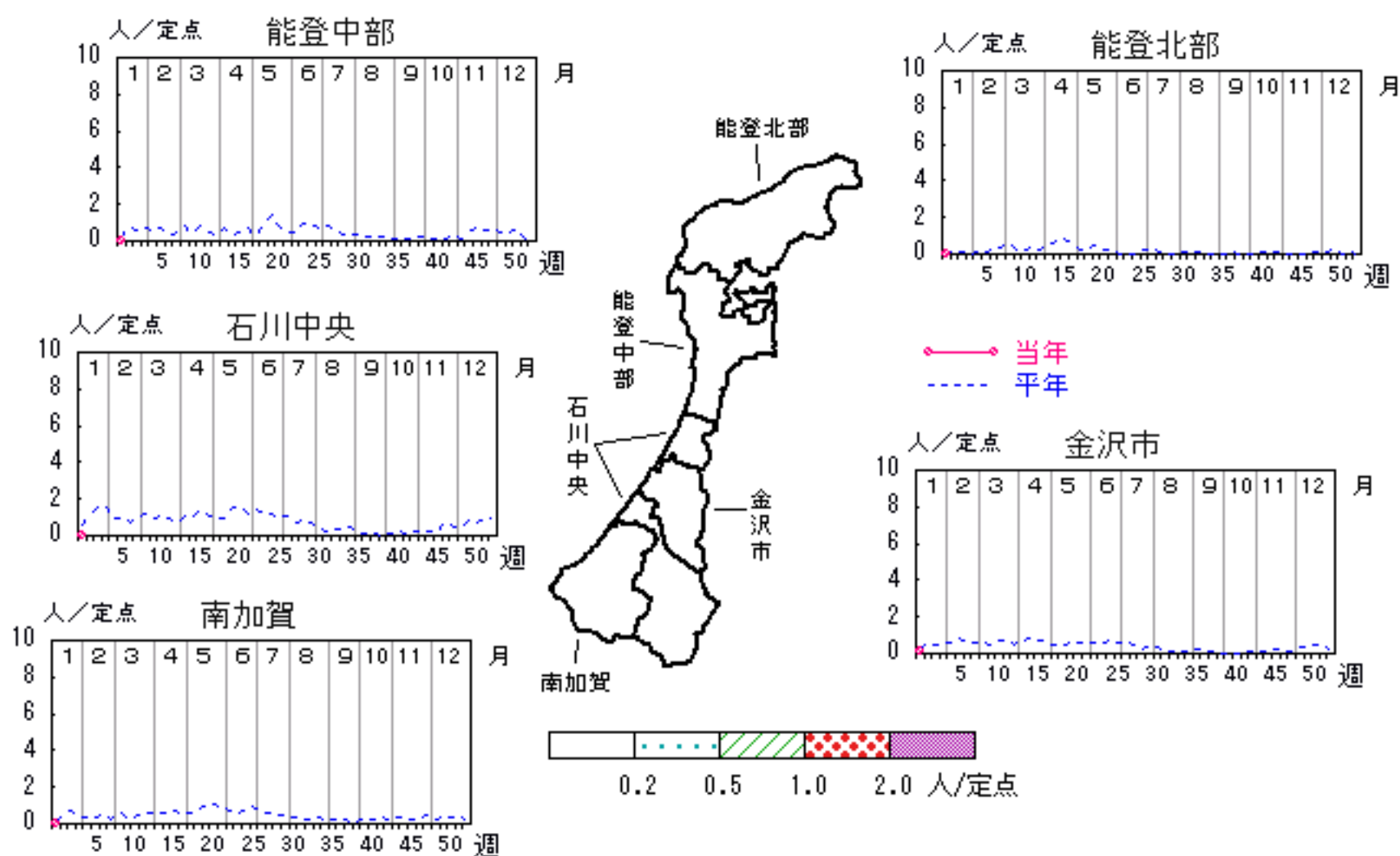



# 突発性発疹

2007年49週～2008年1週

上段: 定点からの患者報告数  
下段: 定点あたりの患者数

	49週	50週	51週	52週	1週
石川県	16 <b>0.55</b>	18 <b>0.62</b>	12 <b>0.41</b>	19 <b>0.66</b>	7 <b>0.24</b>
金沢市	0 <b>0.00</b>	4 <b>0.40</b>	3 <b>0.30</b>	3 <b>0.30</b>	0 <b>0.00</b>
南加賀	4 <b>0.67</b>	2 <b>0.33</b>	2 <b>0.33</b>	3 <b>0.50</b>	2 <b>0.33</b>
石川中央	9 <b>1.50</b>	10 <b>1.67</b>	7 <b>1.17</b>	7 <b>1.17</b>	4 <b>0.67</b>
能登中部	0 <b>0.00</b>	2 <b>0.50</b>	0 <b>0.00</b>	2 <b>0.50</b>	1 <b>0.25</b>
能登北部	3 <b>1.00</b>	0 <b>0.00</b>	0 <b>0.00</b>	4 <b>1.33</b>	0 <b>0.00</b>

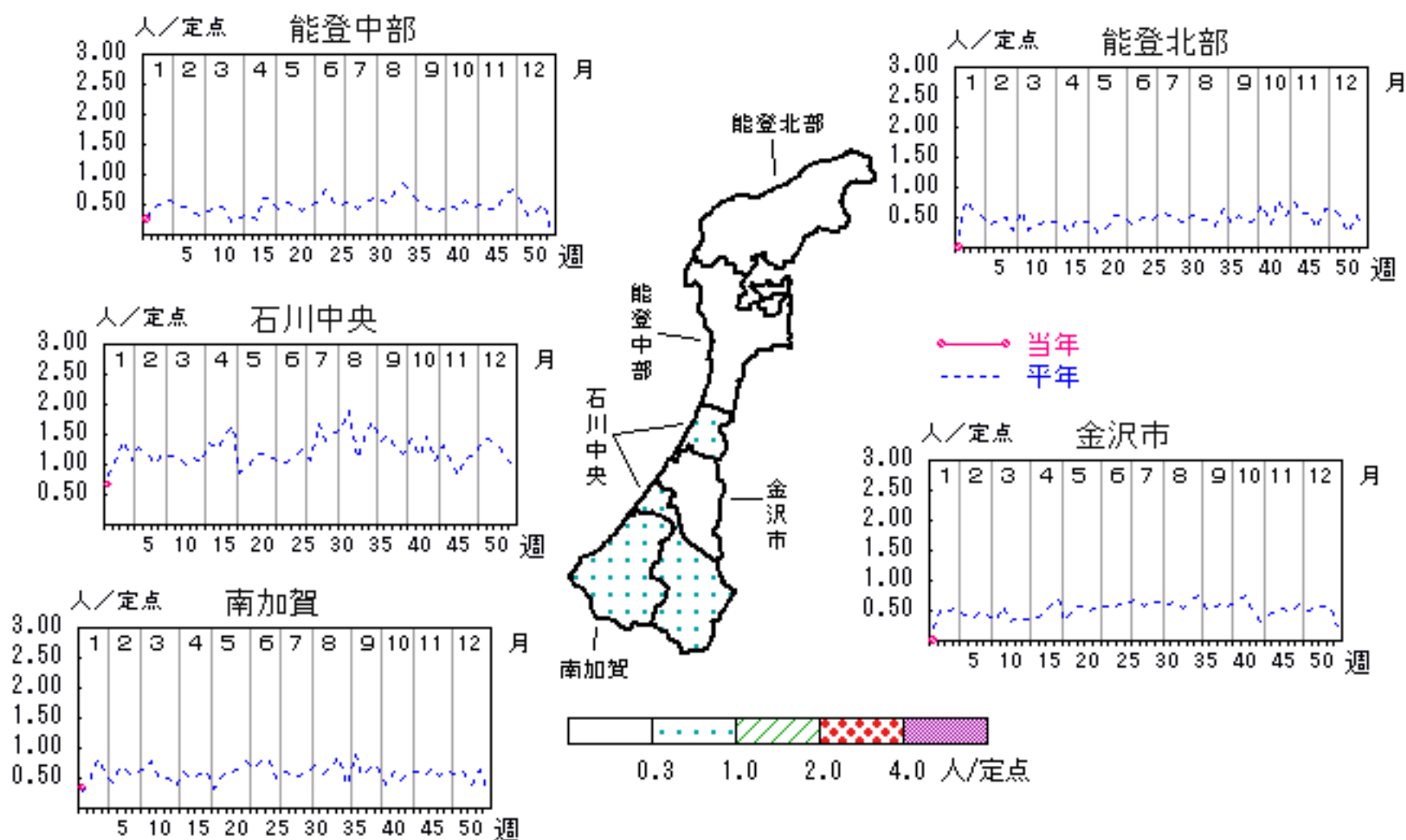

# 流行性耳下腺炎

2007年49週～2008年1週

上段: 定点からの患者報告数  
下段: 定点あたりの患者数

	49週	50週	51週	52週	1週
石川県	1 <b>0.03</b>	0 <b>0.00</b>	1 <b>0.03</b>	0 <b>0.00</b>	1 <b>0.03</b>
金沢市	1 <b>0.10</b>	0 <b>0.00</b>	1 <b>0.10</b>	0 <b>0.00</b>	0 <b>0.00</b>
南加賀	0 <b>0.00</b>	0 <b>0.00</b>	0 <b>0.00</b>	0 <b>0.00</b>	0 <b>0.00</b>
石川中央	0 <b>0.00</b>	0 <b>0.00</b>	0 <b>0.00</b>	0 <b>0.00</b>	0 <b>0.00</b>
能登中部	0 <b>0.00</b>	0 <b>0.00</b>	0 <b>0.00</b>	0 <b>0.00</b>	1 <b>0.25</b>
能登北部	0 <b>0.00</b>	0 <b>0.00</b>	0 <b>0.00</b>	0 <b>0.00</b>	0 <b>0.00</b>

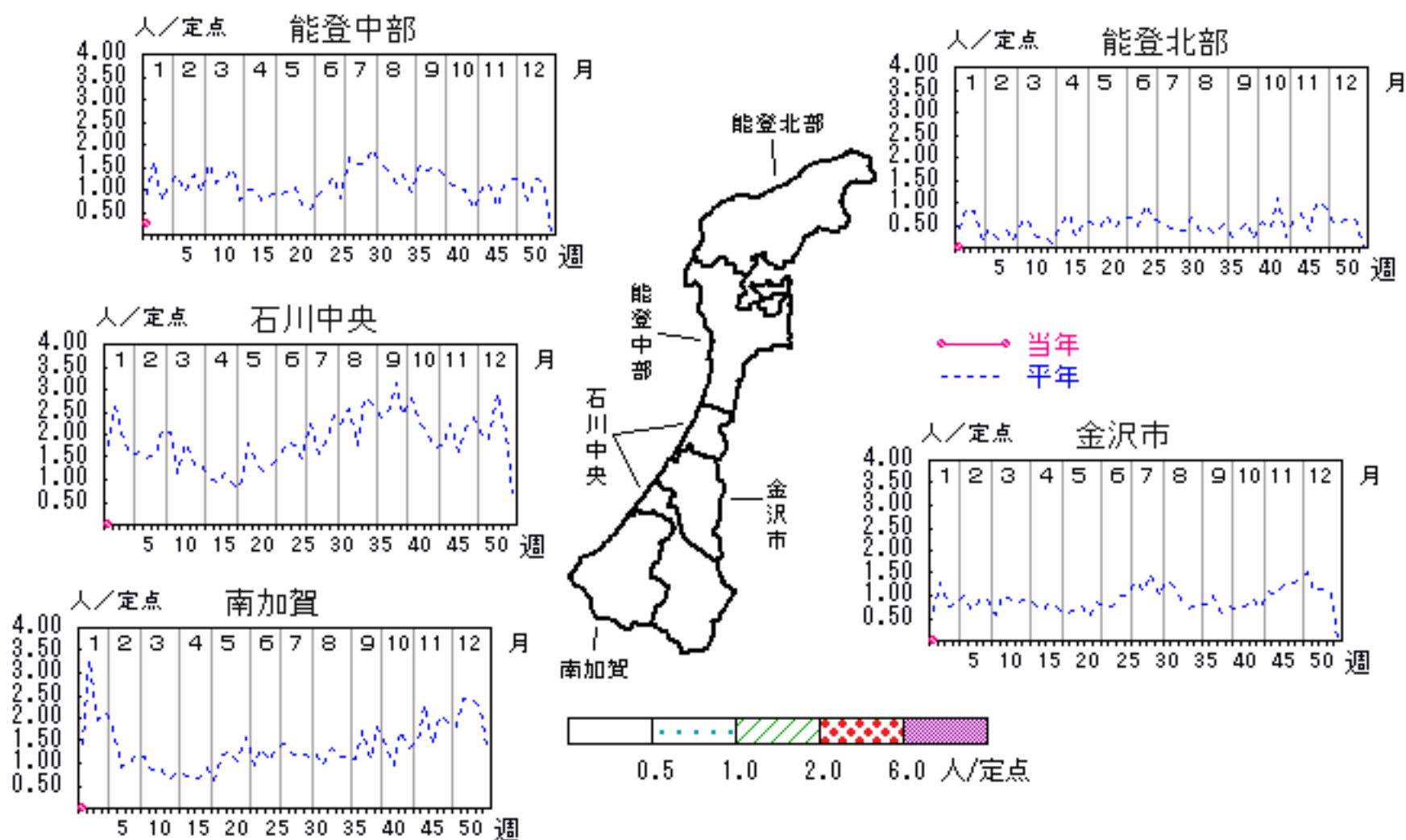

人/定点



# 流行性角結膜炎

2007年49週～2008年1週

上段:定点からの患者報告数  
下段:定点あたりの患者数

	49週	50週	51週	52週	1週
石川県	2 <b>0.29</b>	0 <b>0.00</b>	3 <b>0.43</b>	5 <b>0.71</b>	0 <b>0.00</b>
金沢市	0 <b>0.00</b>	0 <b>0.00</b>	1 <b>0.33</b>	5 <b>1.67</b>	0 <b>0.00</b>
南加賀	0 <b>0.00</b>	0 <b>0.00</b>	0 <b>0.00</b>	0 <b>0.00</b>	0 <b>0.00</b>
石川中央	2 <b>2.00</b>	0 <b>0.00</b>	1 <b>1.00</b>	0 <b>0.00</b>	0 <b>0.00</b>
能登中部	0 <b>0.00</b>	0 <b>0.00</b>	0 <b>0.00</b>	0 <b>0.00</b>	0 <b>0.00</b>
能登北部	0 <b>0.00</b>	0 <b>0.00</b>	1 <b>1.00</b>	0 <b>0.00</b>	0 <b>0.00</b>

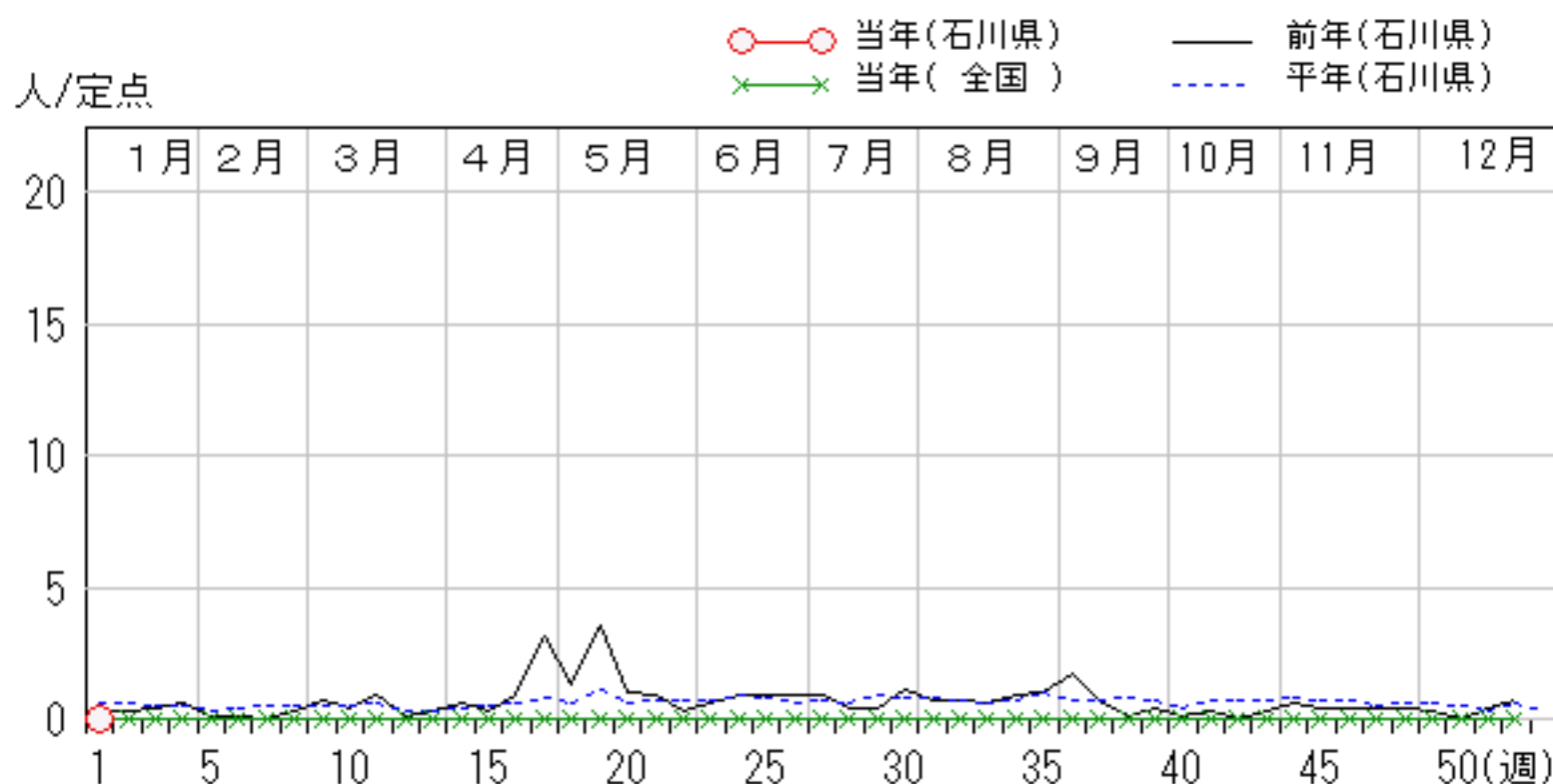
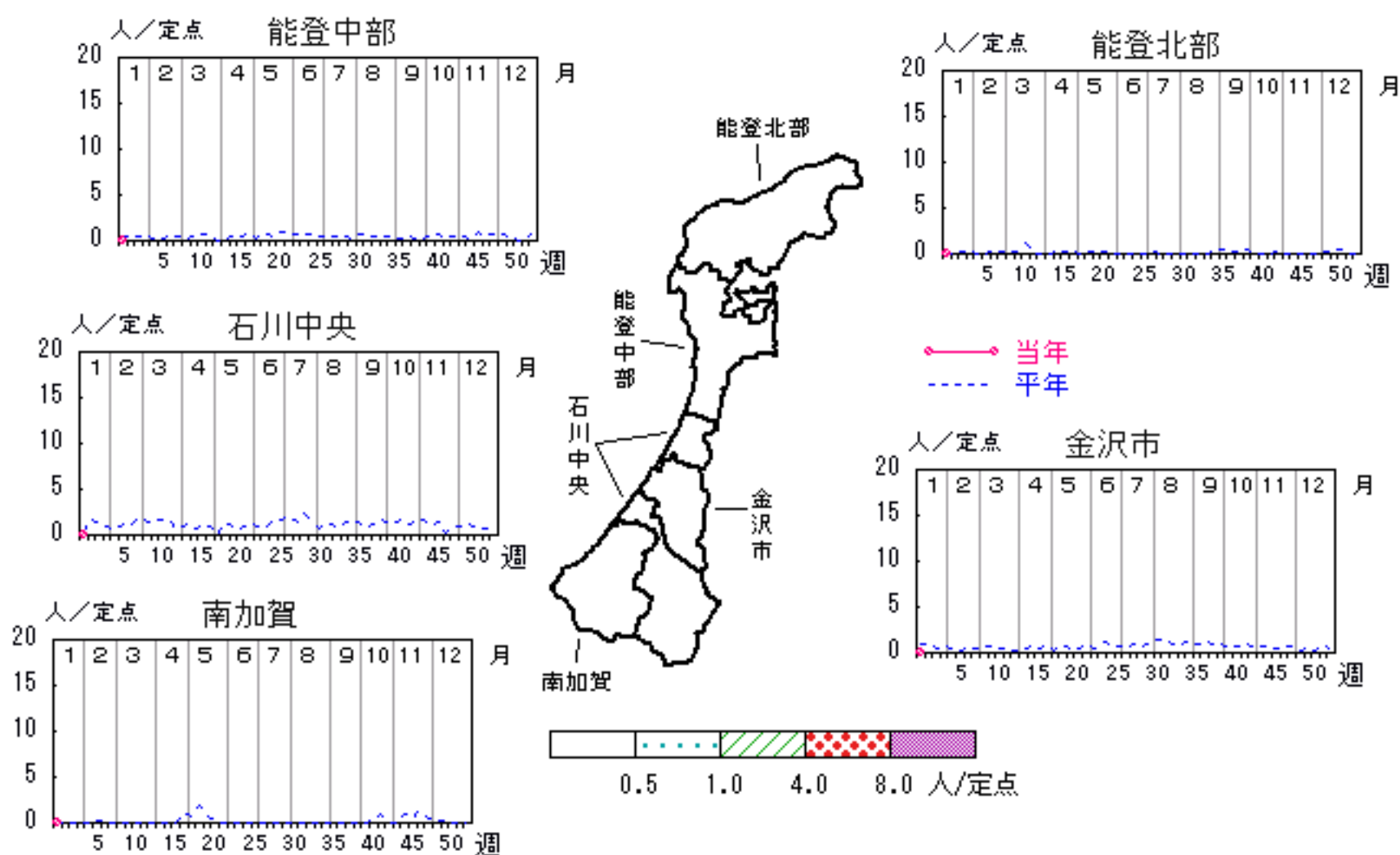

# マイコプラズマ肺炎

2007年49週～2008年1週

上段: 定点からの患者報告数  
下段: 定点あたりの患者数

	49 週	50 週	51 週	52 週	1 週
石川県	1 <b>0.20</b>	4 <b>0.80</b>	1 <b>0.20</b>	1 <b>0.20</b>	1 <b>0.20</b>
金沢市	0 <b>0.00</b>	0 <b>0.00</b>	0 <b>0.00</b>	0 <b>0.00</b>	0 <b>0.00</b>
南加賀	1 <b>1.00</b>	4 <b>4.00</b>	1 <b>1.00</b>	1 <b>1.00</b>	1 <b>1.00</b>
石川中央	0 <b>0.00</b>	0 <b>0.00</b>	0 <b>0.00</b>	0 <b>0.00</b>	0 <b>0.00</b>
能登中部	0 <b>0.00</b>	0 <b>0.00</b>	0 <b>0.00</b>	0 <b>0.00</b>	0 <b>0.00</b>
能登北部	0 <b>0.00</b>	0 <b>0.00</b>	0 <b>0.00</b>	0 <b>0.00</b>	0 <b>0.00</b>

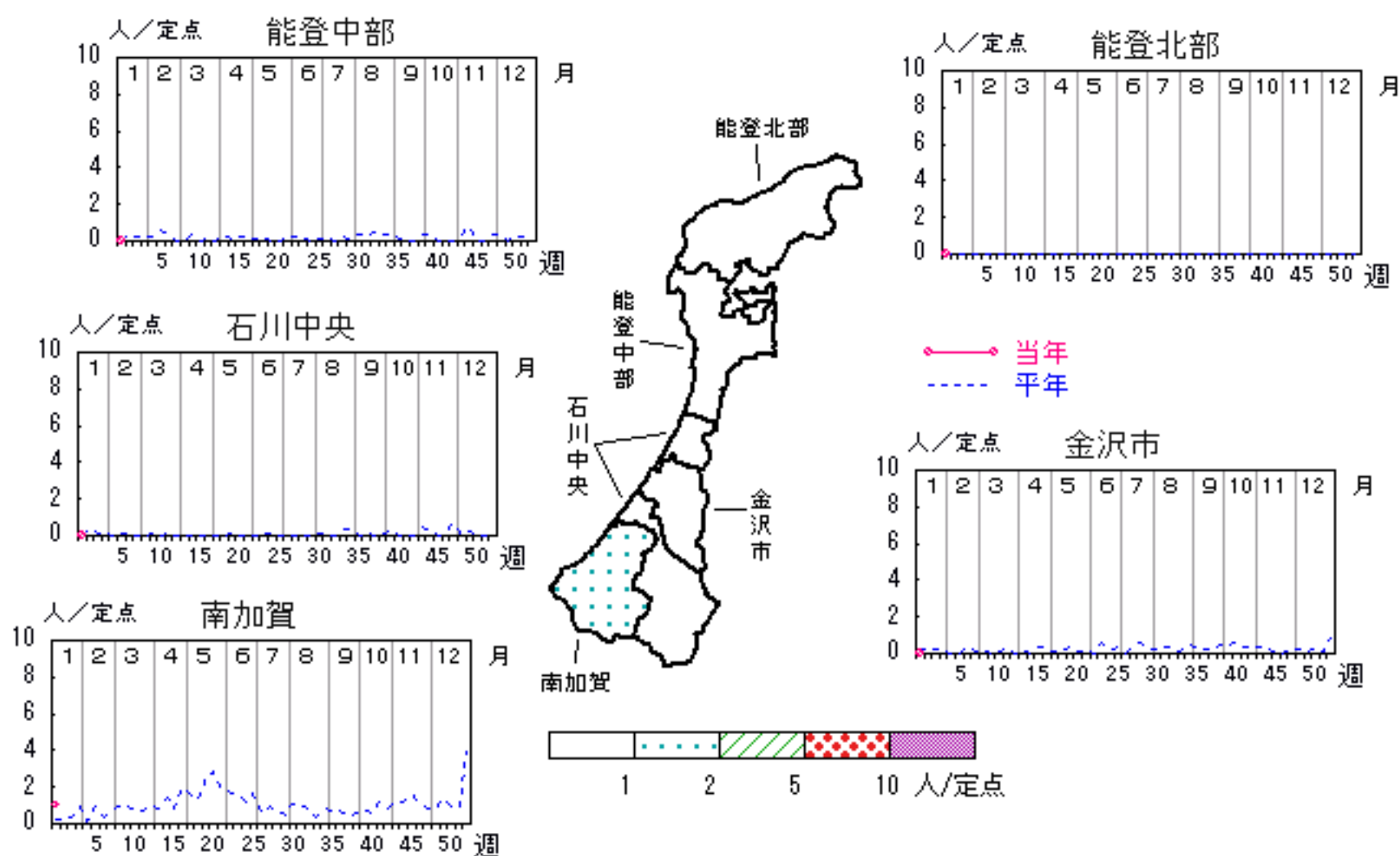

疾病別・年齢階級別報告患者数

2008年 第1週(石川県)

インフルエンザ	インフルエンザ	小児科	RSウイルス感染症	咽頭結膜熱	A群溶血性レンサ球菌咽頭炎	感染性胃腸炎	水痘	手足口病	伝染性紅斑	突発性発疹	百日咳	ヘルパンギーナ	流行性耳下腺炎	眼科・基幹	急性出血性結膜炎	流行性角結膜炎	細菌性髄膜炎	無菌性髄膜炎	マイコプラズマ肺炎	クラミジア肺炎 (オウム病除く)
計	45	計	26	8	31	211	141	1	1	7			1	計						1
0~5月		0~5月	2			3	1							0~5月						
6~11月	3	6~11月	8			12	11			4				6~11月						
1歳	1	1歳	12	3	1	25	33			3				1歳						
2歳	1	2歳	3	2	3	22	29							2歳						
3歳	3	3歳		1	5	17	33							3歳						
4歳	4	4歳	1	1	4	12	16							4歳						
5歳		5歳			4	9	6							5歳						
6歳	4	6歳		1	4	11	3	1	1					6歳						
7歳	1	7歳			3	8	5							7歳						
8歳	1	8歳			2	6	2							8歳						
9歳		9歳				6								9歳						
10歳~14歳	3	10歳~14歳			3	24	1						1	10歳~14歳						
15歳~19歳	1	15歳~19歳				19								15歳~19歳						
20歳~29歳	7	20歳以上			2	37	1							20歳~29歳						
30歳~39歳	12													30歳~39歳						
40歳~49歳	2													40歳~49歳						
50歳~59歳	1													50歳~59歳						
60歳~69歳	1													60歳~69歳						
70歳~79歳														70歳以上						
80歳以上																				1