

| 感染症発生動向調査（週報）の保健所別発生状況 |                 |                |               |      |      |             |             |             |             |            |            |   |
|------------------------|-----------------|----------------|---------------|------|------|-------------|-------------|-------------|-------------|------------|------------|---|
|                        |                 | 調査対象期間         |               |      |      |             | 定点当り        |             |             |            |            | 備考  |
|                        |                 | 先週<br>4/25~5/1 | 今週<br>5/2~5/8 | 増減   | 前年同週 | 今週<br>(18週) | 南加賀<br>定点10 | 金沢市<br>定点16 | 石川中<br>定点10 | 能登中<br>定点7 | 能登北<br>定点5 |   |
| 1                      | インフルエンザ         | 527            | 214           | △313 | 0.02 | 4.46        | ↓           | ↓           | ↓           | ↓          | ↑          | 新:今週新たに報告あり<br>矢印:先週に引き続き報告あり<br>↑増加<br>↓減少<br>→同数<br>▽先週報告あり今週報告なし |
|                        |                 |                |               |      |      |             | 南加賀<br>定点6  | 金沢市<br>定点10 | 石川中<br>定点6  | 能登中<br>定点4 | 能登北<br>定点3 |   |
| 2                      | RSウイルス感染症       | 3              | 3             | —    | 0.24 | 0.10        |             | ▽           |             | 新          | 新          |   |
| 3                      | 咽頭結膜熱           | 20             | 12            | △8   | 0.24 | 0.41        | ↓           | 新           | ▽           | ↓          | ↓          |   |
| 4                      | ◎A群溶血性レンサ球菌咽頭炎  | 145            | 74            | △71  | 1.48 | 2.55        | ↓           | ↓           | ↓           | ↓          | ↑          |   |
| 5                      | ◎感染性胃腸炎         | 433            | 270           | △163 | 5.72 | 9.31        | ↓           | ↓           | ↓           | ↓          |            |   |
| 6                      | 水痘              | 76             | 63            | △13  | 1.24 | 2.17        | ↓           | ↓           | ↓           | ↓          | ↑          |   |
| 7                      | 手足口病            | —              | —             | —    | 0.10 | —           |             |             |             |            |            |   |
| 8                      | ◎伝染性紅斑          | 51             | 46            | △5   | 0.10 | 1.59        | ↑           | ↓           | ↓           | ↓          |            |   |
| 9                      | 突発性発しん          | 19             | 11            | △8   | 0.41 | 0.38        | ↓           | ↓           | ↓           | ↓          | →          |   |
| 10                     | 百日咳             | —              | —             | —    | —    | —           |             |             |             |            |            |   |
| 11                     | ヘルパンギーナ         | —              | —             | —    | —    | —           |             |             |             |            |            |   |
| 12                     | 流行性耳下腺炎         | 23             | 24            | 1    | 2.17 | 0.83        | →           | ↑           | ↓           | ↓          |            |   |
|                        |                 |                |               |      |      |             | 南加賀<br>定点1  | 金沢市<br>定点3  | 石川中<br>定点1  | 能登中<br>定点1 | 能登北<br>定点1 |   |
| 13                     | 急性出血性結膜炎        | —              | —             | —    | —    | —           |             |             |             |            |            |   |
| 14                     | 流行性角結膜炎         | —              | —             | —    | 0.14 | —           |             |             |             |            |            |   |
|                        |                 |                |               |      |      |             | 南加賀<br>定点1  | 金沢市<br>定点1  | 石川中<br>定点1  | 能登中<br>定点1 | 能登北<br>定点1 |   |
| 15                     | 細菌性髄膜炎          | —              | —             | —    | —    | —           |             |             |             |            |            |   |
| 16                     | 無菌性髄膜炎          | —              | —             | —    | 0.20 | —           |             |             |             |            |            |   |
| 17                     | マイコプラズマ肺炎       | 1              | 4             | 3    | 1.00 | 0.80        | ↑           |             |             |            |            |   |
| 18                     | クラミジア肺炎(オウム病除く) | —              | —             | —    | —    | —           |             |             |             |            |            |   |
| 合計                     |                 | 1298           | 721           | △577 |      |             |             |             |             |            |            |   |

◎:大きな流行の発生・継続が疑われること

○:流行の発生前であれば今後4週間以内に大きな流行が発生する可能性があること、流行発生後であればその流行がまだ終わっていない可能性があること

石川県感染症情報センター

# インフルエンザ

2011年14週～18週

上段: 定点からの患者報告数  
下段: 定点あたりの患者数

|      | 14週                 | 15週                 | 16週                 | 17週                 | 18週                |
|------|---------------------|---------------------|---------------------|---------------------|--------------------|
| 石川県  | 910<br><b>18.96</b> | 993<br><b>20.69</b> | 830<br><b>17.29</b> | 527<br><b>10.98</b> | 214<br><b>4.46</b> |
| 金沢市  | 266<br><b>16.63</b> | 258<br><b>16.13</b> | 276<br><b>17.25</b> | 163<br><b>10.19</b> | 36<br><b>2.25</b>  |
| 南加賀  | 166<br><b>16.60</b> | 185<br><b>18.50</b> | 127<br><b>12.70</b> | 94<br><b>9.40</b>   | 35<br><b>3.50</b>  |
| 石川中央 | 225<br><b>22.50</b> | 259<br><b>25.90</b> | 207<br><b>20.70</b> | 137<br><b>13.70</b> | 43<br><b>4.30</b>  |
| 能登中部 | 220<br><b>31.43</b> | 262<br><b>37.43</b> | 179<br><b>25.57</b> | 96<br><b>13.71</b>  | 56<br><b>8.00</b>  |
| 能登北部 | 33<br><b>6.60</b>   | 29<br><b>5.80</b>   | 41<br><b>8.20</b>   | 37<br><b>7.40</b>   | 44<br><b>8.80</b>  |

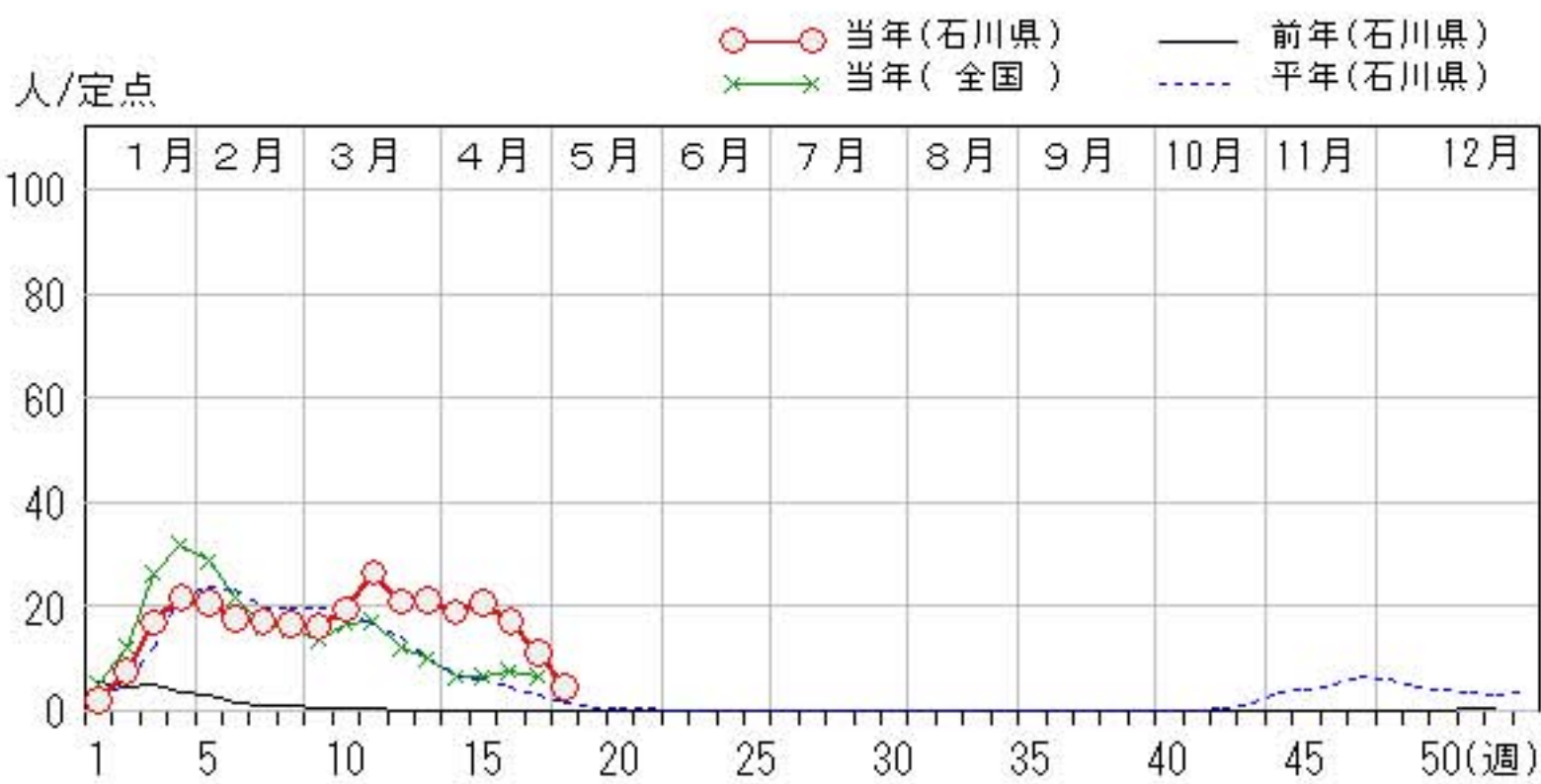
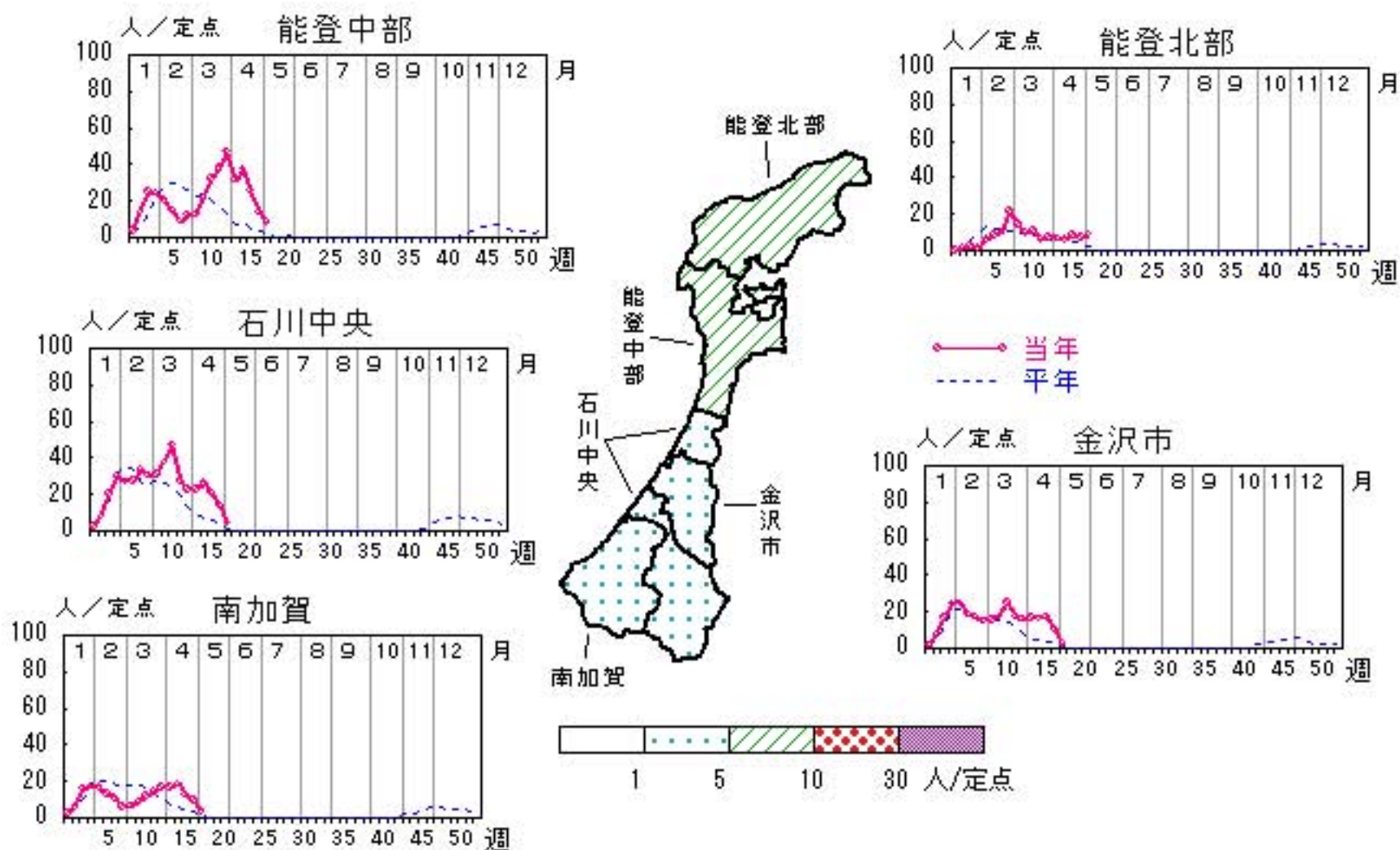

# RSウイルス感染症

2011年14週～18週

上段: 定点からの患者報告数  
下段: 定点あたりの患者数

|      | 14週              | 15週              | 16週               | 17週              | 18週              |
|------|------------------|------------------|-------------------|------------------|------------------|
| 石川県  | 4<br><b>0.14</b> | 3<br><b>0.10</b> | 24<br><b>0.83</b> | 3<br><b>0.10</b> | 3<br><b>0.10</b> |
| 金沢市  | 0<br><b>0.00</b> | 1<br><b>0.10</b> | 4<br><b>0.40</b>  | 3<br><b>0.30</b> | 0<br><b>0.00</b> |
| 南加賀  | 1<br><b>0.17</b> | 0<br><b>0.00</b> | 0<br><b>0.00</b>  | 0<br><b>0.00</b> | 0<br><b>0.00</b> |
| 石川中央 | 3<br><b>0.50</b> | 1<br><b>0.17</b> | 1<br><b>0.17</b>  | 0<br><b>0.00</b> | 0<br><b>0.00</b> |
| 能登中部 | 0<br><b>0.00</b> | 1<br><b>0.25</b> | 19<br><b>4.75</b> | 0<br><b>0.00</b> | 2<br><b>0.50</b> |
| 能登北部 | 0<br><b>0.00</b> | 0<br><b>0.00</b> | 0<br><b>0.00</b>  | 0<br><b>0.00</b> | 1<br><b>0.33</b> |

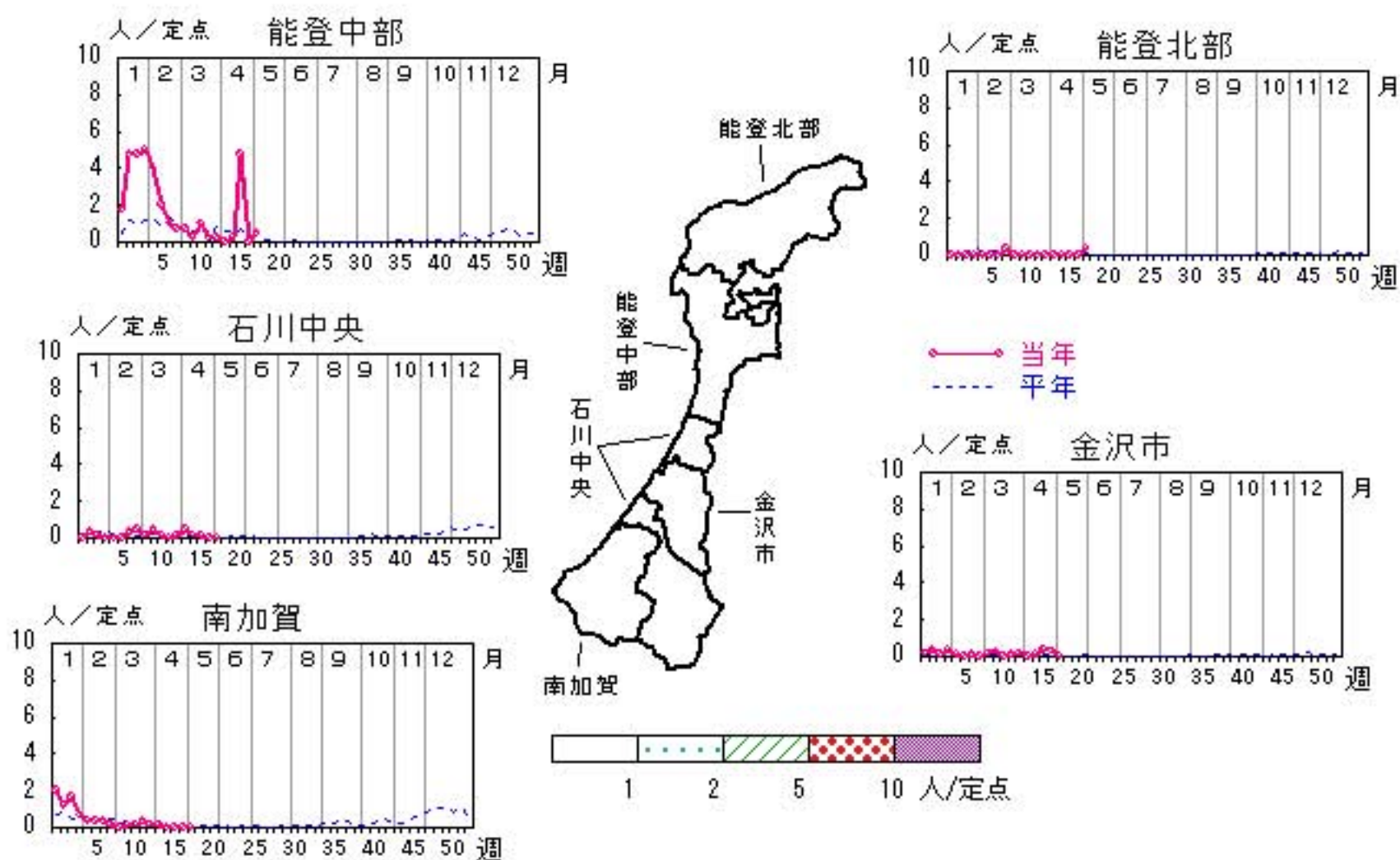

人/定点

○ 当年(石川県)      — 前年(石川県)  
× 当年(全国)      - - - 平年(石川県)

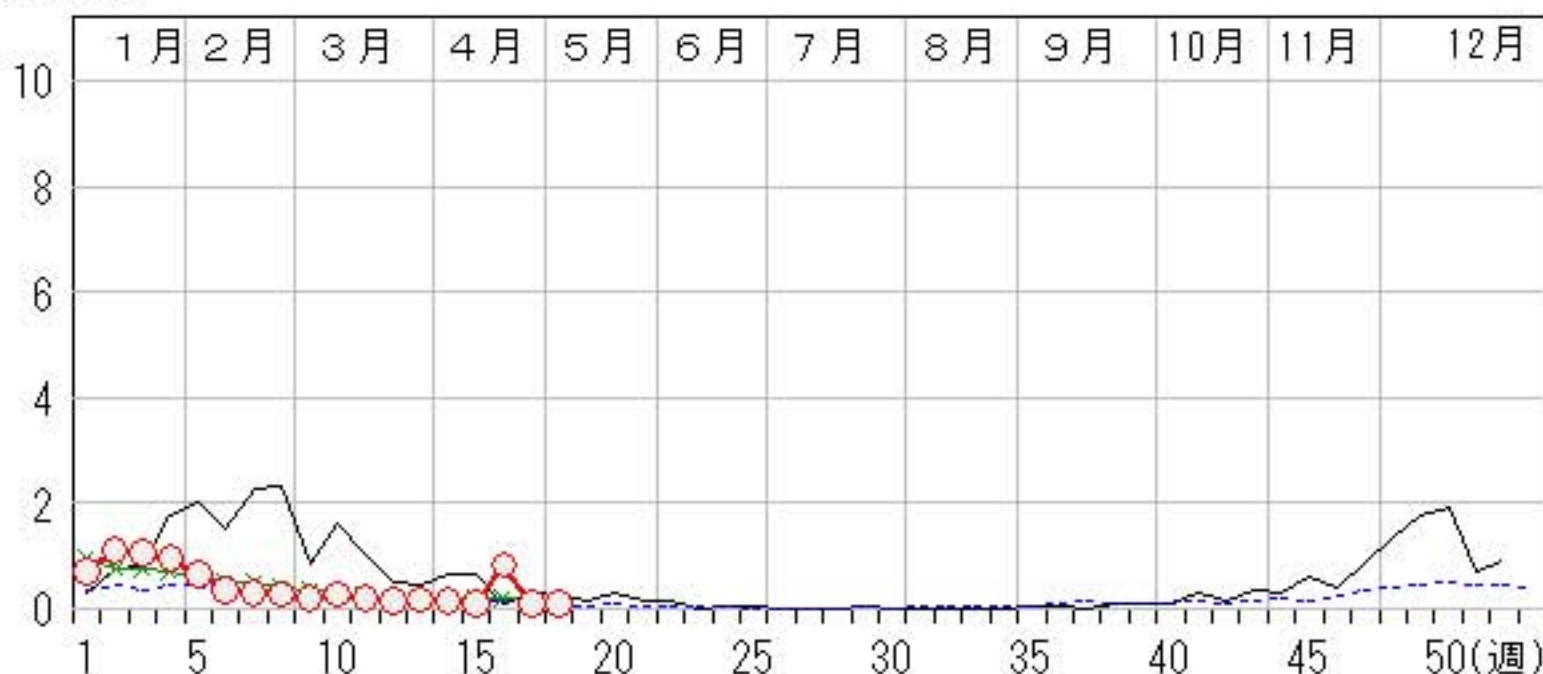

# 咽頭結膜熱

2011年14週～18週

上段: 定点からの患者報告数  
下段: 定点あたりの患者数

|      | 14週              | 15週              | 16週              | 17週               | 18週               |
|------|------------------|------------------|------------------|-------------------|-------------------|
| 石川県  | 9<br><b>0.31</b> | 8<br><b>0.28</b> | 8<br><b>0.28</b> | 20<br><b>0.69</b> | 12<br><b>0.41</b> |
| 金沢市  | 1<br><b>0.10</b> | 3<br><b>0.30</b> | 0<br><b>0.00</b> | 0<br><b>0.00</b>  | 2<br><b>0.20</b>  |
| 南加賀  | 3<br><b>0.50</b> | 3<br><b>0.50</b> | 3<br><b>0.50</b> | 7<br><b>1.17</b>  | 4<br><b>0.67</b>  |
| 石川中央 | 1<br><b>0.17</b> | 0<br><b>0.00</b> | 2<br><b>0.33</b> | 2<br><b>0.33</b>  | 0<br><b>0.00</b>  |
| 能登中部 | 2<br><b>0.50</b> | 2<br><b>0.50</b> | 1<br><b>0.25</b> | 4<br><b>1.00</b>  | 2<br><b>0.50</b>  |
| 能登北部 | 2<br><b>0.67</b> | 0<br><b>0.00</b> | 2<br><b>0.67</b> | 7<br><b>2.33</b>  | 4<br><b>1.33</b>  |

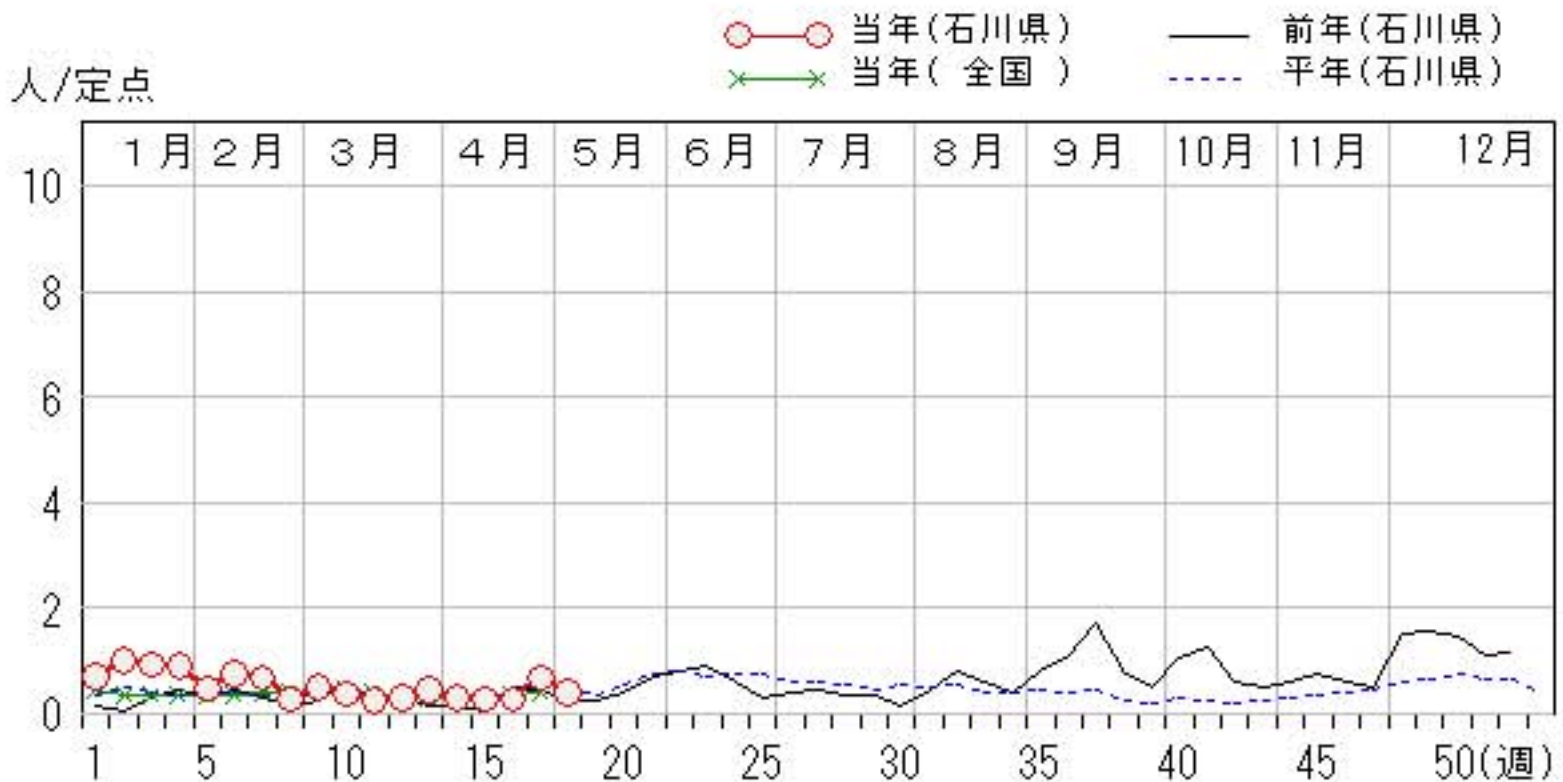
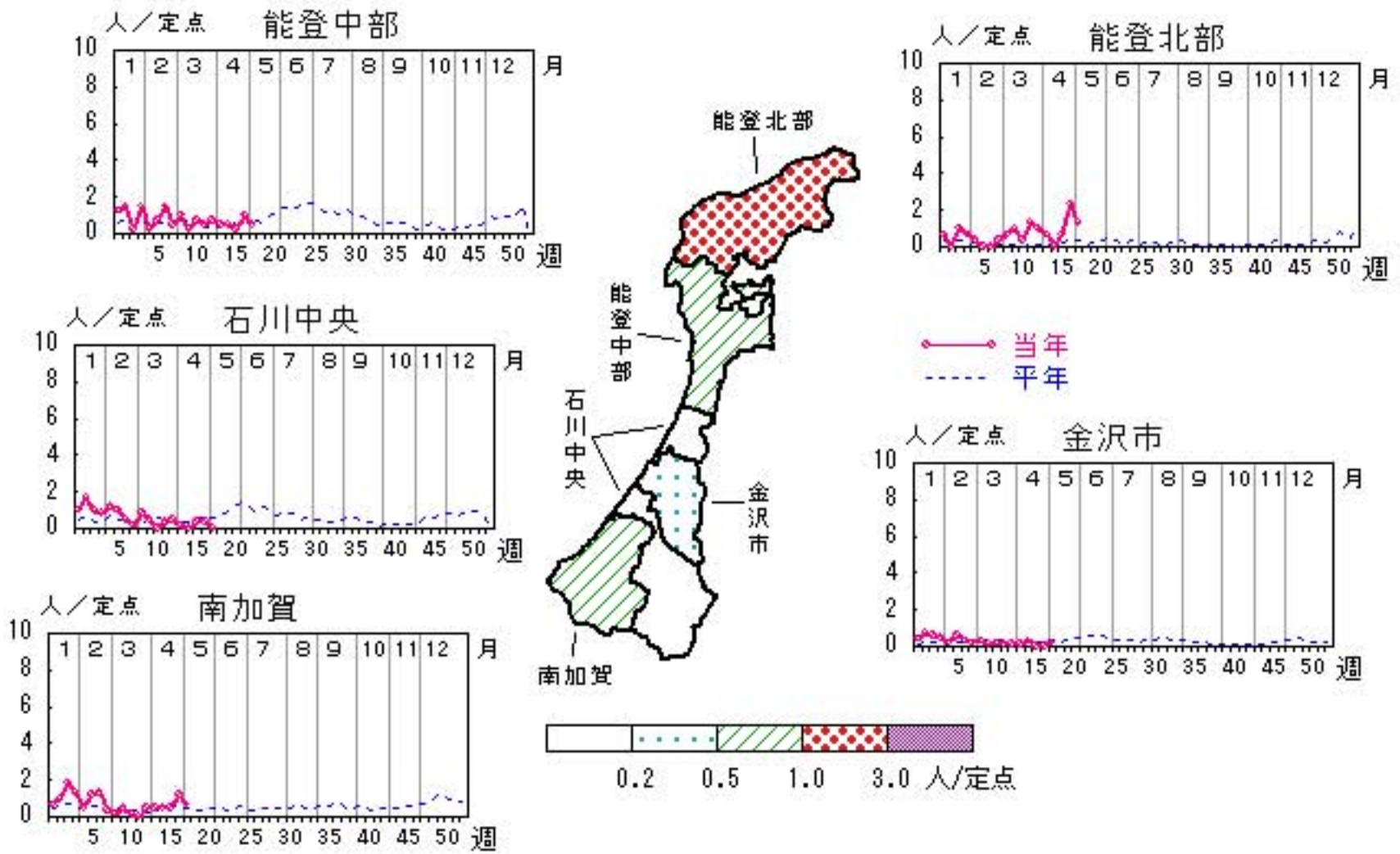

# A群溶血性レンサ球菌咽頭炎

2011年14週～18週

上段: 定点からの患者報告数  
下段: 定点あたりの患者数

|      | 14週         | 15週         | 16週         | 17週         | 18週        |
|------|-------------|-------------|-------------|-------------|------------|
| 石川県  | 136<br>4.69 | 178<br>6.14 | 136<br>4.69 | 145<br>5.00 | 74<br>2.55 |
| 金沢市  | 26<br>2.60  | 50<br>5.00  | 25<br>2.50  | 28<br>2.80  | 6<br>0.60  |
| 南加賀  | 41<br>6.83  | 59<br>9.83  | 22<br>3.67  | 20<br>3.33  | 14<br>2.33 |
| 石川中央 | 34<br>5.67  | 37<br>6.17  | 29<br>4.83  | 23<br>3.83  | 11<br>1.83 |
| 能登中部 | 32<br>8.00  | 31<br>7.75  | 60<br>15.00 | 70<br>17.50 | 37<br>9.25 |
| 能登北部 | 3<br>1.00   | 1<br>0.33   | 0<br>0.00   | 4<br>1.33   | 6<br>2.00  |

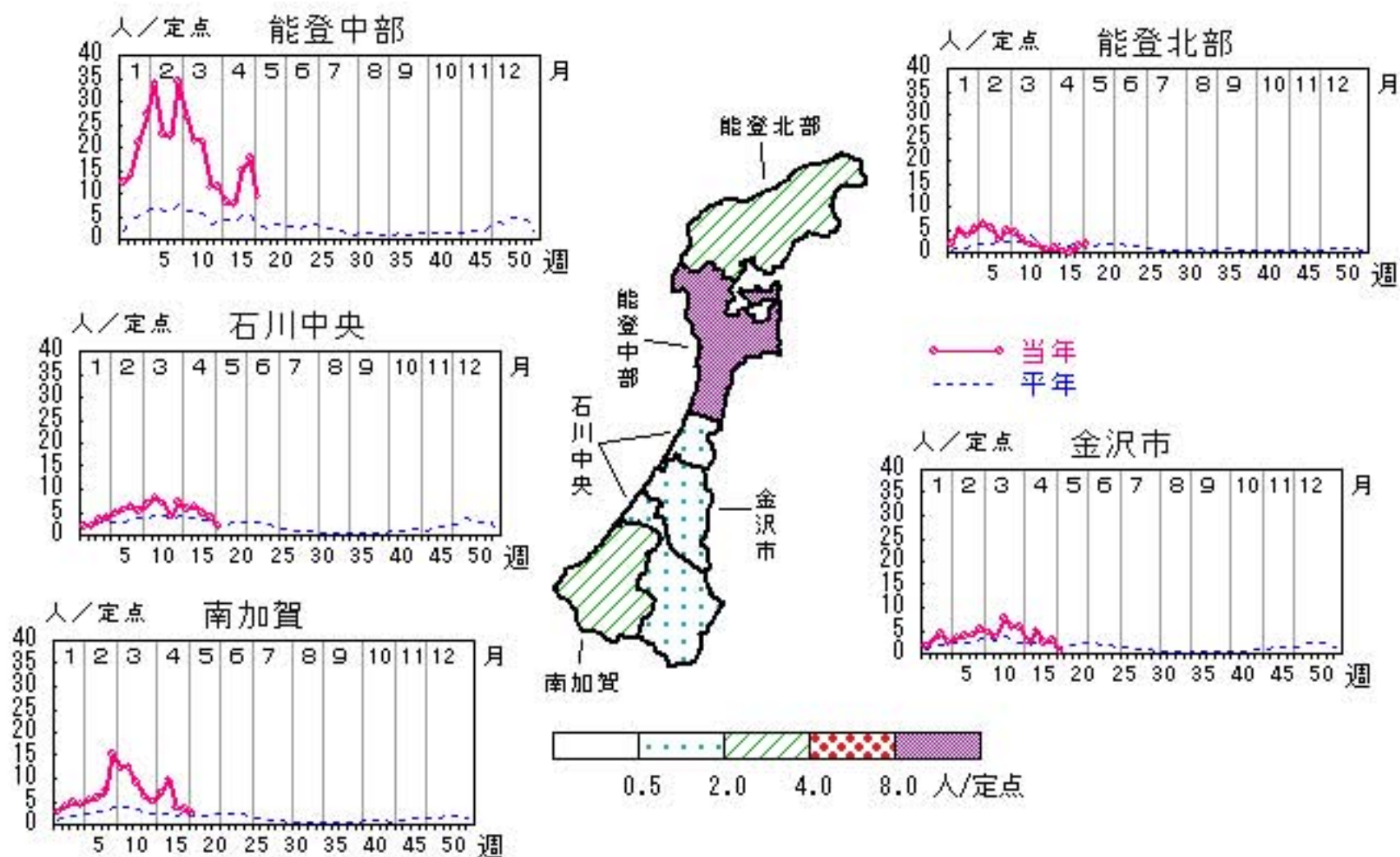

人/定点

○ 当年(石川県)      — 前年(石川県)  
× 当年(全国)      - - - 平年(石川県)

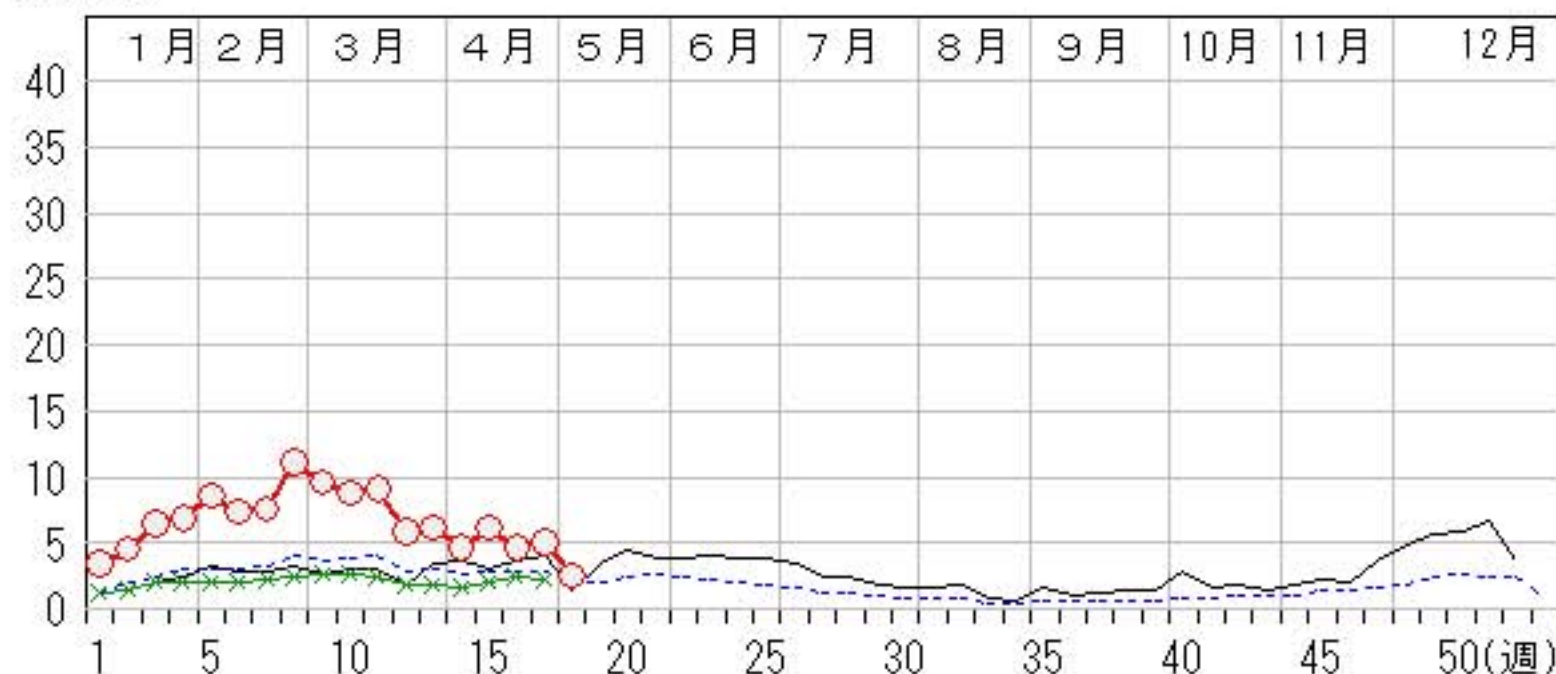

# 感染性胃腸炎

2011年14週～18週

上段: 定点からの患者報告数  
下段: 定点あたりの患者数

|      | 14週                 | 15週                 | 16週                 | 17週                 | 18週                 |
|------|---------------------|---------------------|---------------------|---------------------|---------------------|
| 石川県  | 393<br><b>13.55</b> | 410<br><b>14.14</b> | 421<br><b>14.52</b> | 433<br><b>14.93</b> | 270<br><b>9.31</b>  |
| 金沢市  | 139<br><b>13.90</b> | 109<br><b>10.90</b> | 139<br><b>13.90</b> | 138<br><b>13.80</b> | 64<br><b>6.40</b>   |
| 南加賀  | 114<br><b>19.00</b> | 67<br><b>11.17</b>  | 93<br><b>15.50</b>  | 86<br><b>14.33</b>  | 59<br><b>9.83</b>   |
| 石川中央 | 108<br><b>18.00</b> | 181<br><b>30.17</b> | 154<br><b>25.67</b> | 155<br><b>25.83</b> | 100<br><b>16.67</b> |
| 能登中部 | 31<br><b>7.75</b>   | 53<br><b>13.25</b>  | 35<br><b>8.75</b>   | 54<br><b>13.50</b>  | 47<br><b>11.75</b>  |
| 能登北部 | 1<br><b>0.33</b>    | 0<br><b>0.00</b>    | 0<br><b>0.00</b>    | 0<br><b>0.00</b>    | 0<br><b>0.00</b>    |

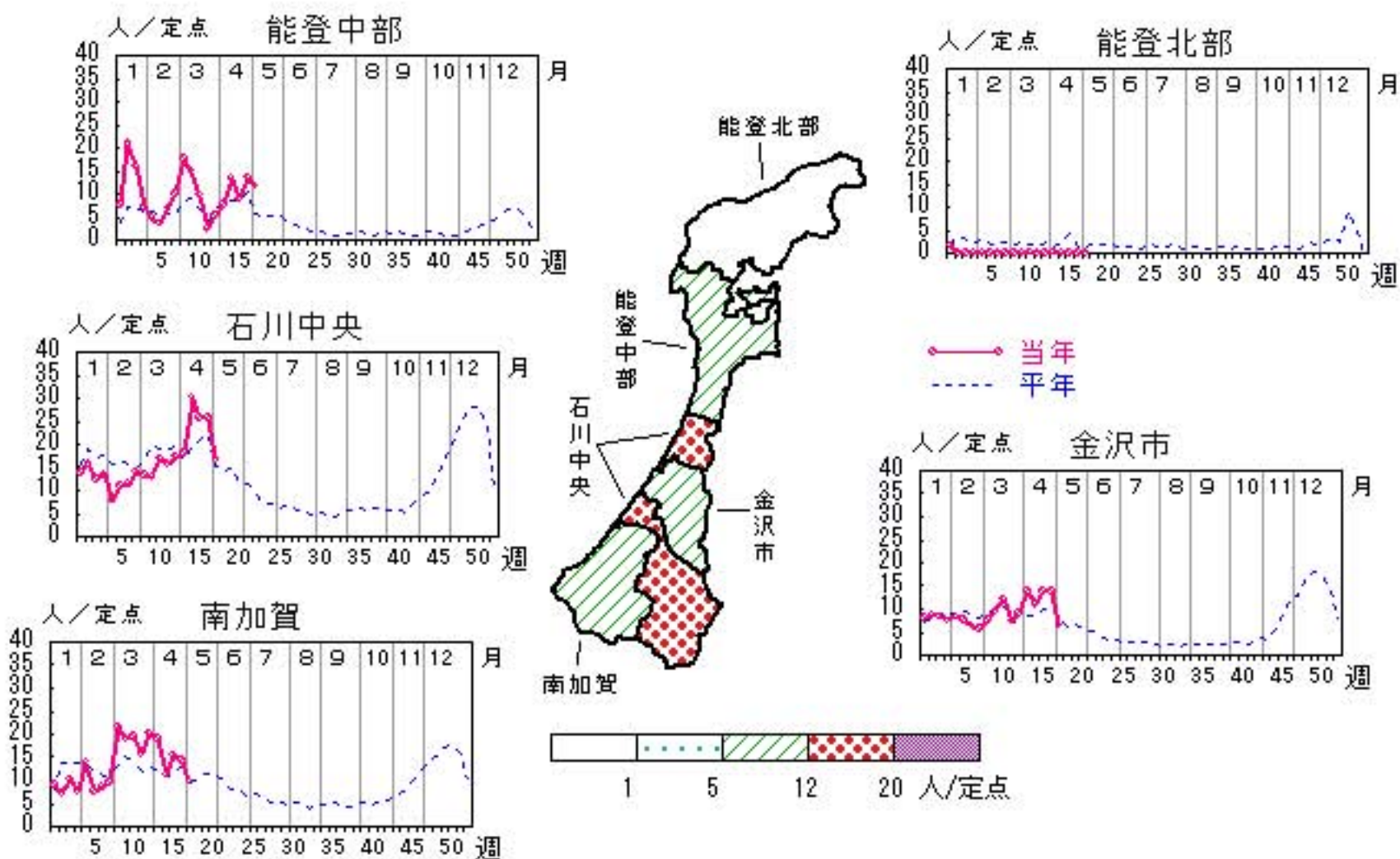

人/定点  
 ○ 当年(石川県)      — 前年(石川県)  
 × 当年(全国)      - - - 平年(石川県)

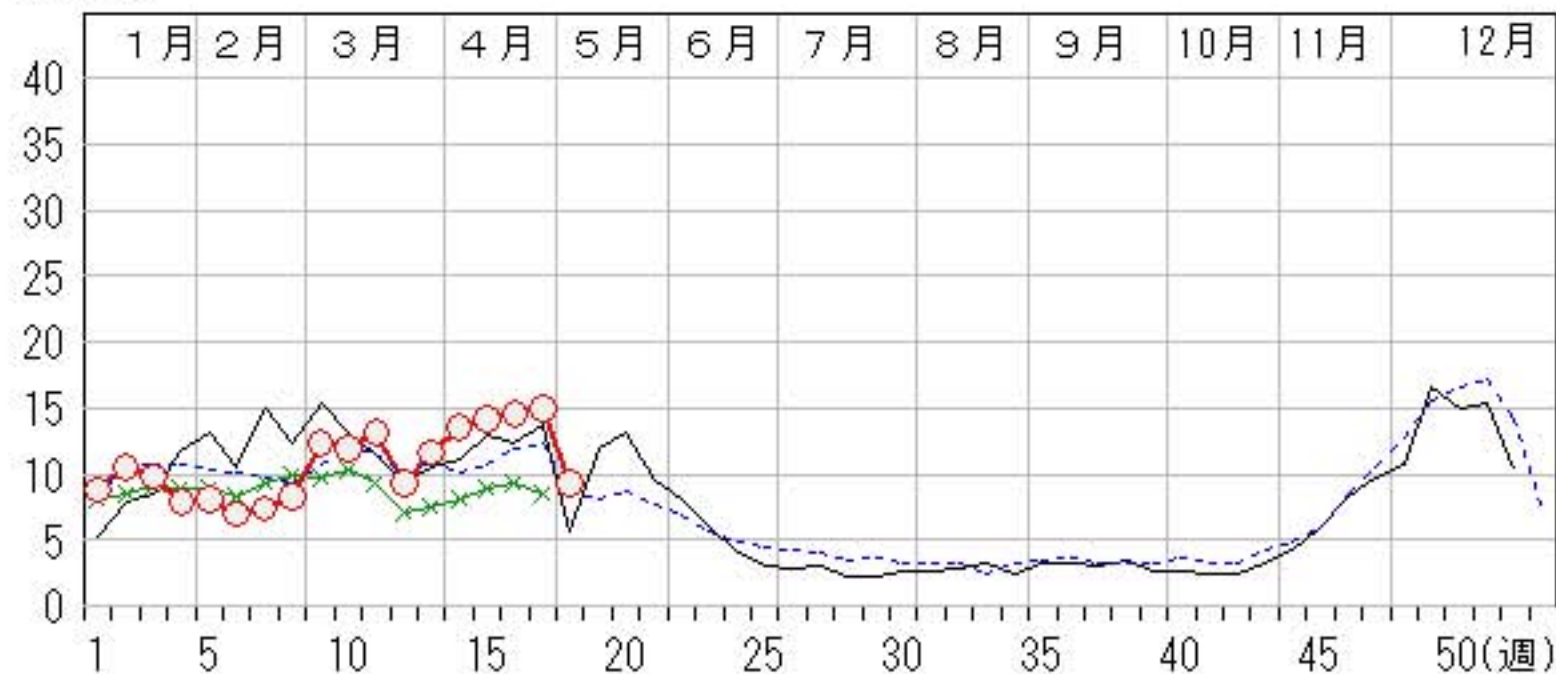

# 水痘

2011年14週～18週

上段：定点からの患者報告数  
下段：定点あたりの患者数

|      | 14週               | 15週               | 16週               | 17週               | 18週               |
|------|-------------------|-------------------|-------------------|-------------------|-------------------|
| 石川県  | 86<br><b>2.97</b> | 43<br><b>1.48</b> | 69<br><b>2.38</b> | 76<br><b>2.62</b> | 63<br><b>2.17</b> |
| 金沢市  | 29<br><b>2.90</b> | 8<br><b>0.80</b>  | 22<br><b>2.20</b> | 19<br><b>1.90</b> | 18<br><b>1.80</b> |
| 南加賀  | 35<br><b>5.83</b> | 15<br><b>2.50</b> | 32<br><b>5.33</b> | 30<br><b>5.00</b> | 22<br><b>3.67</b> |
| 石川中央 | 11<br><b>1.83</b> | 9<br><b>1.50</b>  | 10<br><b>1.67</b> | 19<br><b>3.17</b> | 12<br><b>2.00</b> |
| 能登中部 | 2<br><b>0.50</b>  | 8<br><b>2.00</b>  | 5<br><b>1.25</b>  | 7<br><b>1.75</b>  | 4<br><b>1.00</b>  |
| 能登北部 | 9<br><b>3.00</b>  | 3<br><b>1.00</b>  | 0<br><b>0.00</b>  | 1<br><b>0.33</b>  | 7<br><b>2.33</b>  |

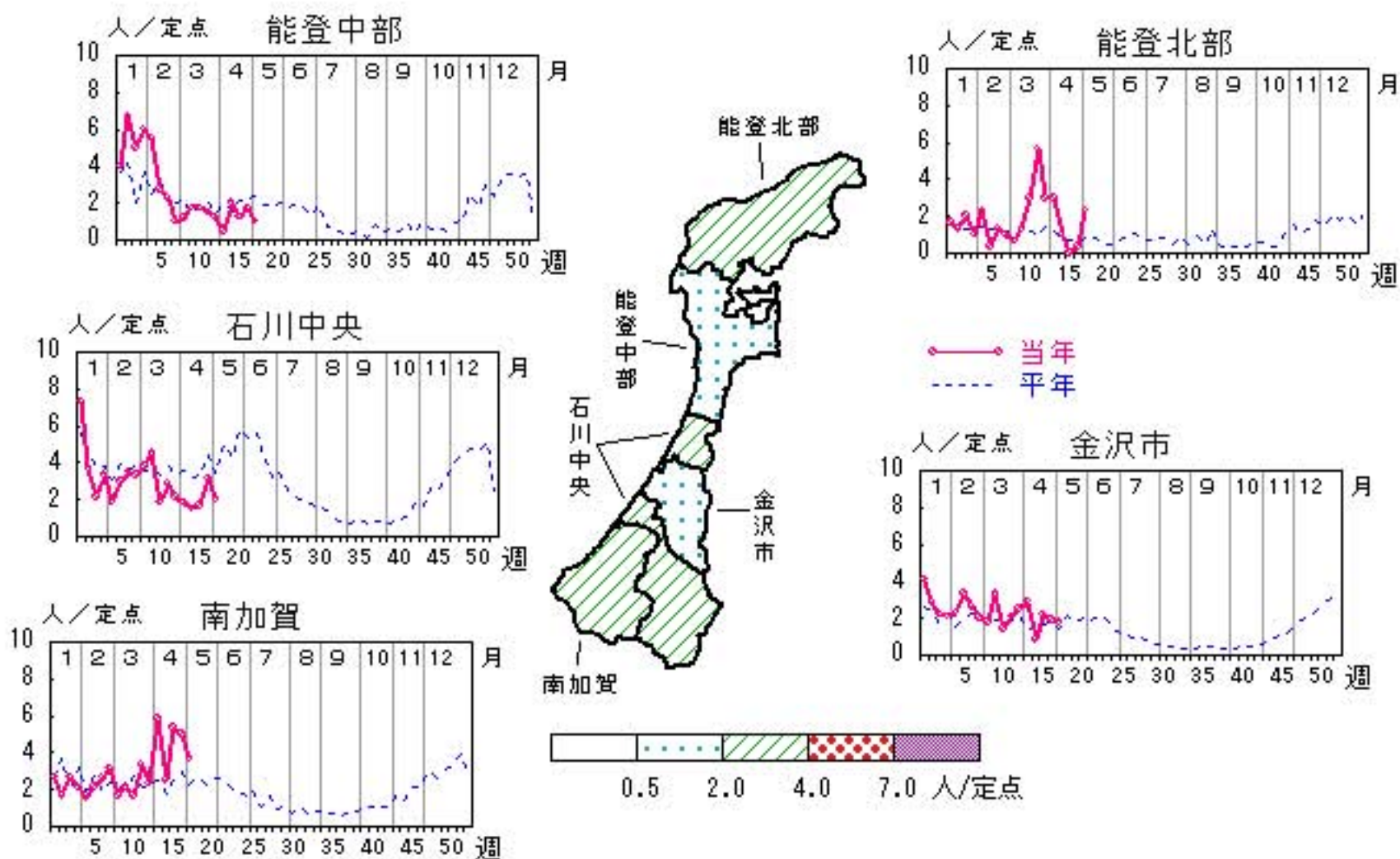

人/定点

○—○ 当年(石川県)      — 前年(石川県)  
 ×—× 当年(全国)      - - - 平年(石川県)

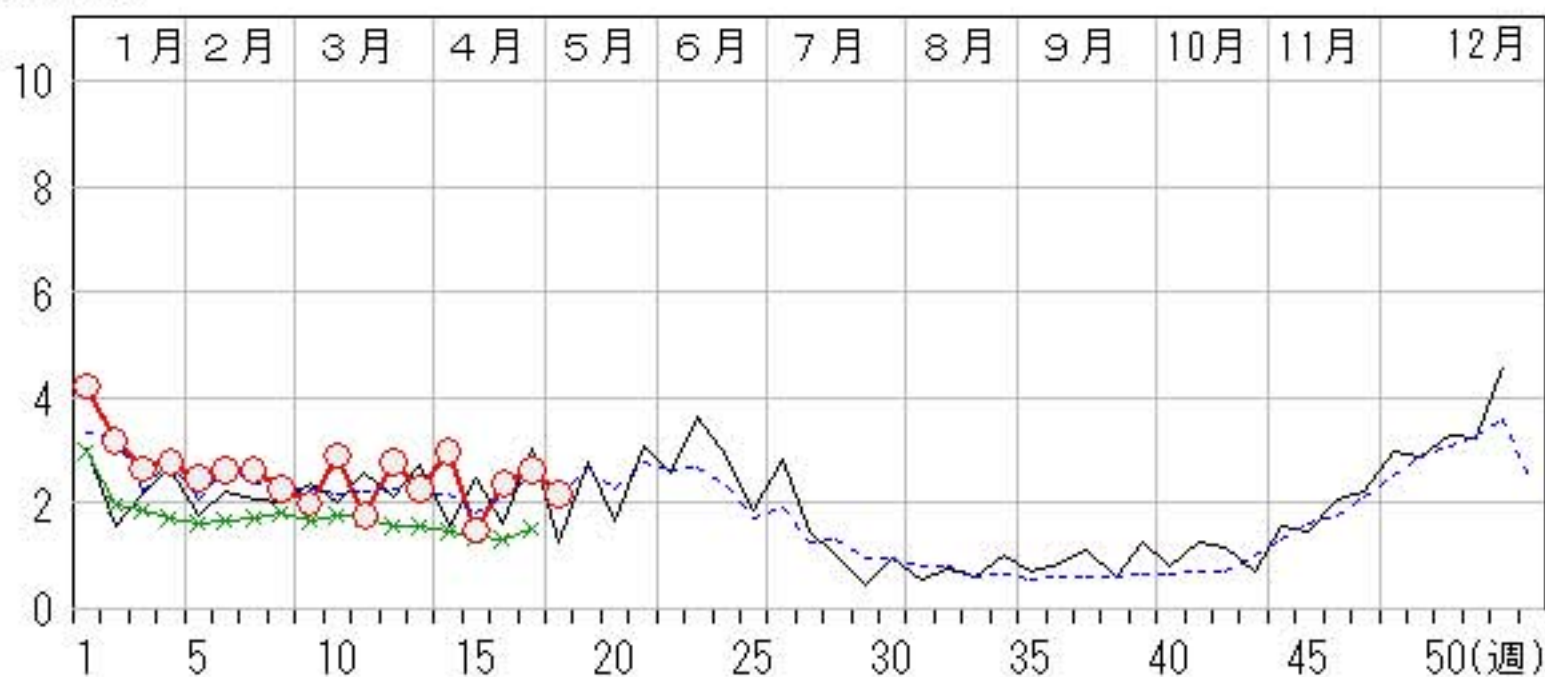

# 手足口病

2011年14週～18週

上段: 定点からの患者報告数  
下段: 定点あたりの患者数

|      | 14週              | 15週              | 16週              | 17週              | 18週              |
|------|------------------|------------------|------------------|------------------|------------------|
| 石川県  | 2<br><b>0.07</b> | 0<br><b>0.00</b> | 1<br><b>0.03</b> | 0<br><b>0.00</b> | 0<br><b>0.00</b> |
| 金沢市  | 0<br><b>0.00</b> | 0<br><b>0.00</b> | 0<br><b>0.00</b> | 0<br><b>0.00</b> | 0<br><b>0.00</b> |
| 南加賀  | 0<br><b>0.00</b> | 0<br><b>0.00</b> | 1<br><b>0.17</b> | 0<br><b>0.00</b> | 0<br><b>0.00</b> |
| 石川中央 | 2<br><b>0.33</b> | 0<br><b>0.00</b> | 0<br><b>0.00</b> | 0<br><b>0.00</b> | 0<br><b>0.00</b> |
| 能登中部 | 0<br><b>0.00</b> | 0<br><b>0.00</b> | 0<br><b>0.00</b> | 0<br><b>0.00</b> | 0<br><b>0.00</b> |
| 能登北部 | 0<br><b>0.00</b> | 0<br><b>0.00</b> | 0<br><b>0.00</b> | 0<br><b>0.00</b> | 0<br><b>0.00</b> |

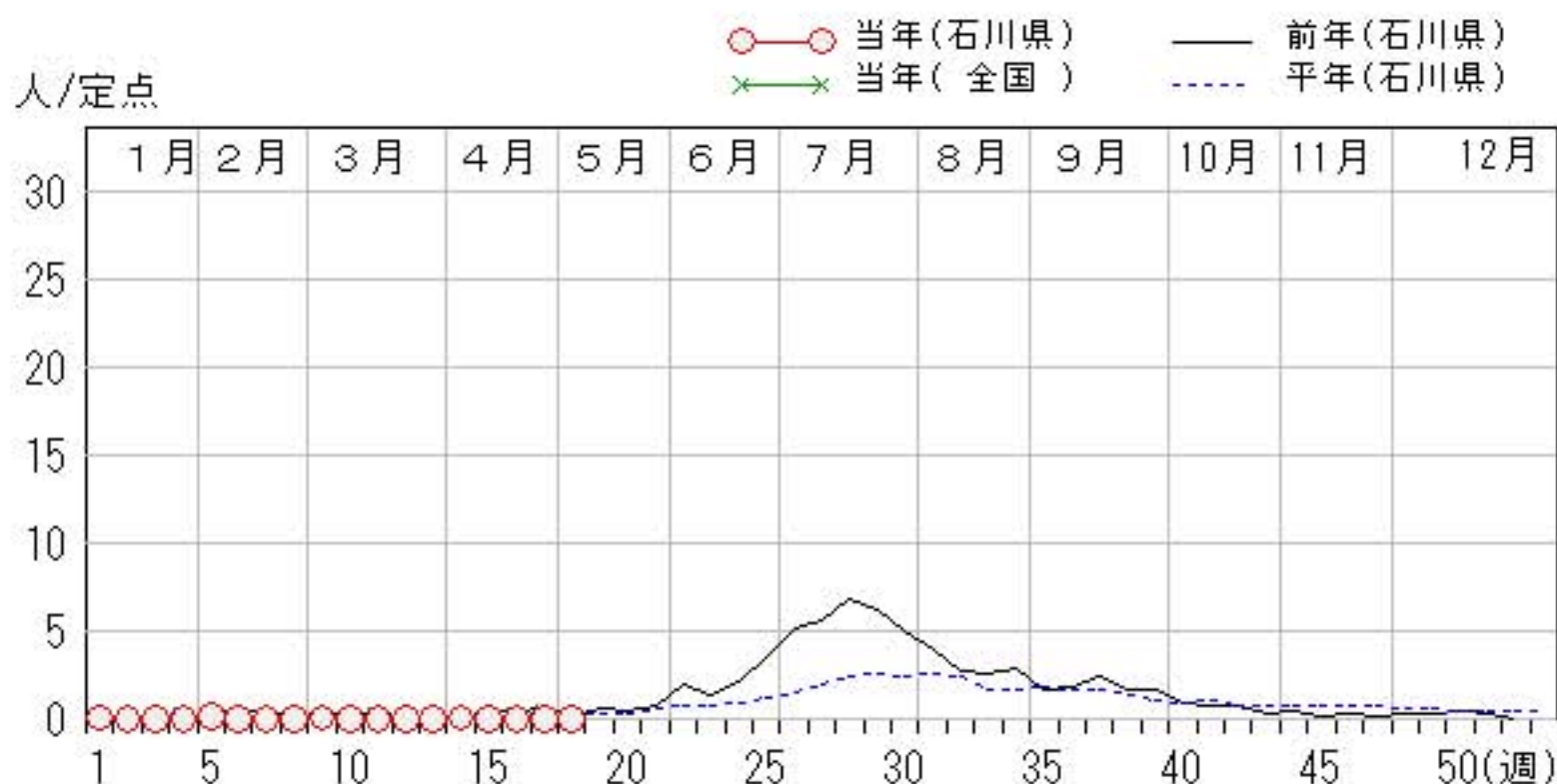
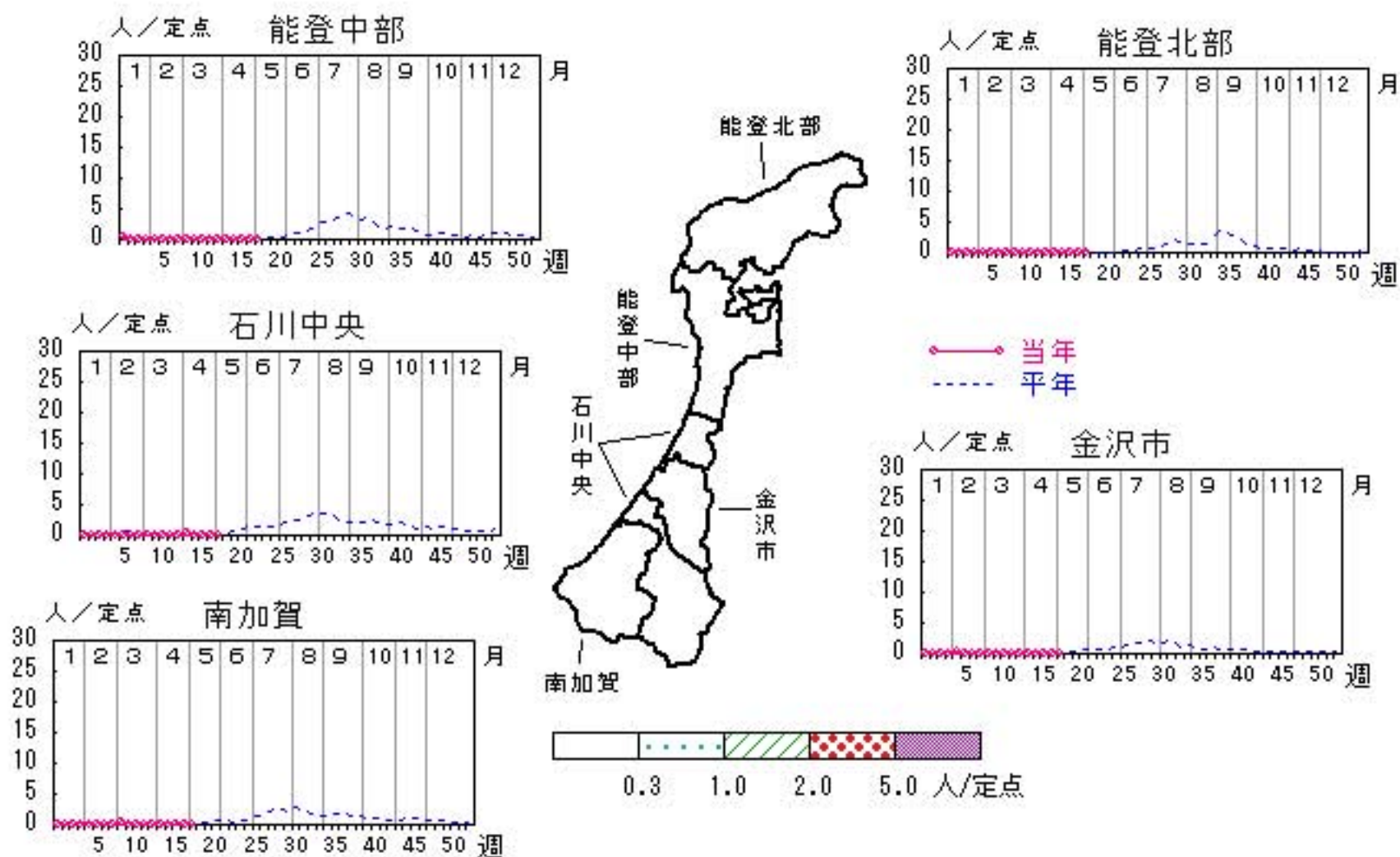



# 伝染性紅斑

2011年14週～18週

上段: 定点からの患者報告数  
下段: 定点あたりの患者数

|      | 14週               | 15週               | 16週               | 17週               | 18週               |
|------|-------------------|-------------------|-------------------|-------------------|-------------------|
| 石川県  | 41<br><b>1.41</b> | 60<br><b>2.07</b> | 45<br><b>1.55</b> | 51<br><b>1.76</b> | 46<br><b>1.59</b> |
| 金沢市  | 22<br><b>2.20</b> | 24<br><b>2.40</b> | 10<br><b>1.00</b> | 16<br><b>1.60</b> | 10<br><b>1.00</b> |
| 南加賀  | 3<br><b>0.50</b>  | 7<br><b>1.17</b>  | 11<br><b>1.83</b> | 5<br><b>0.83</b>  | 9<br><b>1.50</b>  |
| 石川中央 | 13<br><b>2.17</b> | 22<br><b>3.67</b> | 15<br><b>2.50</b> | 21<br><b>3.50</b> | 20<br><b>3.33</b> |
| 能登中部 | 3<br><b>0.75</b>  | 6<br><b>1.50</b>  | 7<br><b>1.75</b>  | 9<br><b>2.25</b>  | 7<br><b>1.75</b>  |
| 能登北部 | 0<br><b>0.00</b>  | 1<br><b>0.33</b>  | 2<br><b>0.67</b>  | 0<br><b>0.00</b>  | 0<br><b>0.00</b>  |

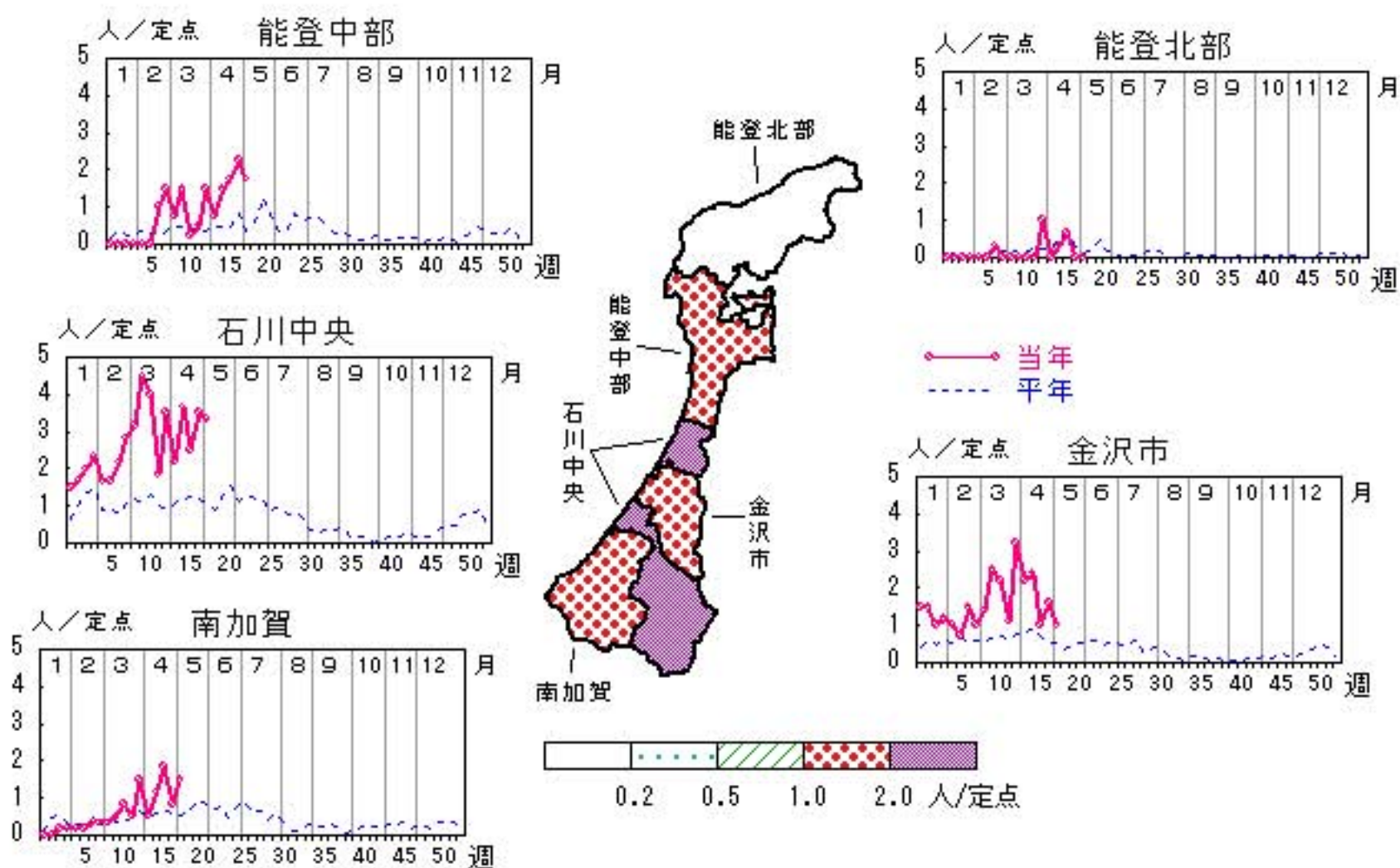

人/定点

○—○ 当年(石川県)      — 前年(石川県)  
×—× 当年(全国)      - - - 平年(石川県)

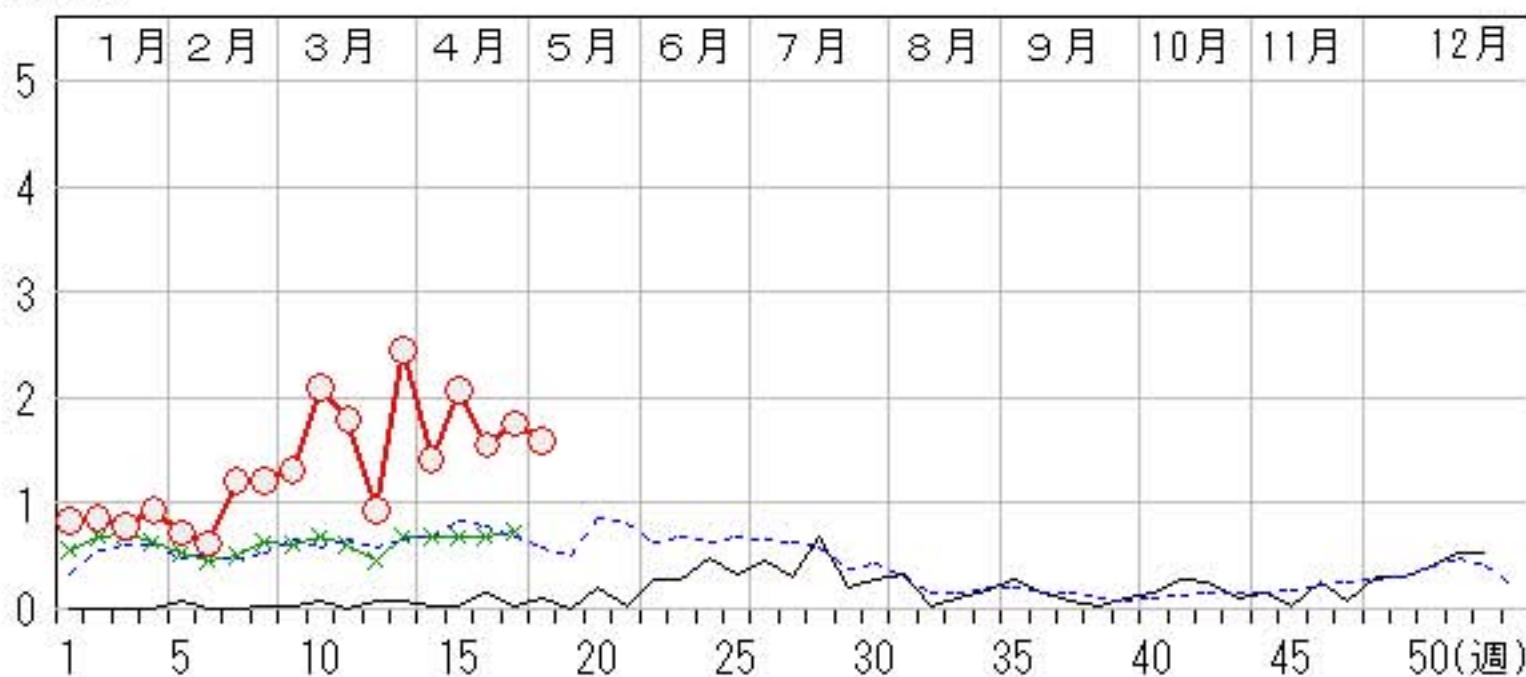

# 突発性発しん

2011年14週～18週

上段: 定点からの患者報告数  
下段: 定点あたりの患者数

|      | 14週               | 15週               | 16週               | 17週               | 18週               |
|------|-------------------|-------------------|-------------------|-------------------|-------------------|
| 石川県  | 16<br><b>0.55</b> | 18<br><b>0.62</b> | 15<br><b>0.52</b> | 19<br><b>0.66</b> | 11<br><b>0.38</b> |
| 金沢市  | 7<br><b>0.70</b>  | 7<br><b>0.70</b>  | 3<br><b>0.30</b>  | 6<br><b>0.60</b>  | 4<br><b>0.40</b>  |
| 南加賀  | 5<br><b>0.83</b>  | 4<br><b>0.67</b>  | 2<br><b>0.33</b>  | 6<br><b>1.00</b>  | 4<br><b>0.67</b>  |
| 石川中央 | 2<br><b>0.33</b>  | 3<br><b>0.50</b>  | 7<br><b>1.17</b>  | 3<br><b>0.50</b>  | 1<br><b>0.17</b>  |
| 能登中部 | 2<br><b>0.50</b>  | 2<br><b>0.50</b>  | 2<br><b>0.50</b>  | 3<br><b>0.75</b>  | 1<br><b>0.25</b>  |
| 能登北部 | 0<br><b>0.00</b>  | 2<br><b>0.67</b>  | 1<br><b>0.33</b>  | 1<br><b>0.33</b>  | 1<br><b>0.33</b>  |

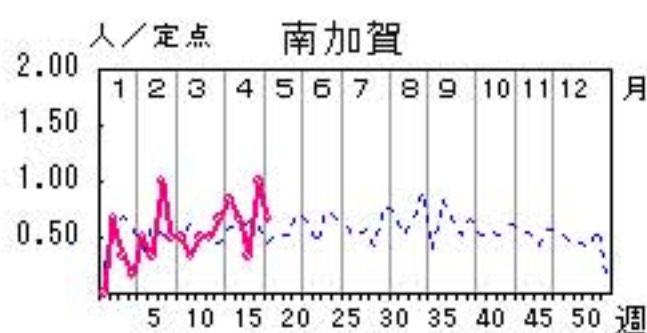
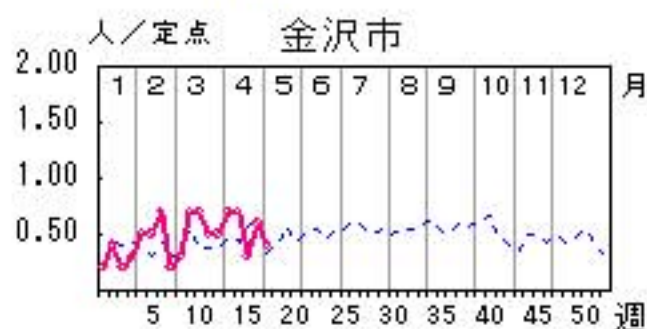
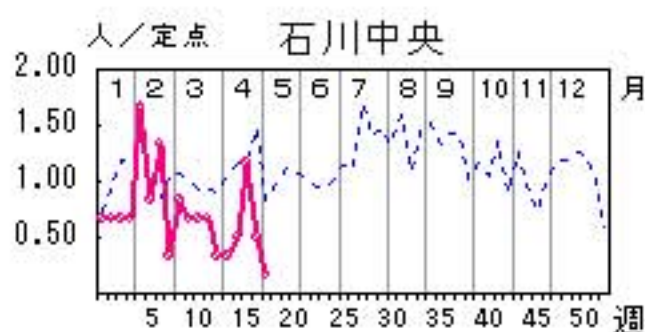
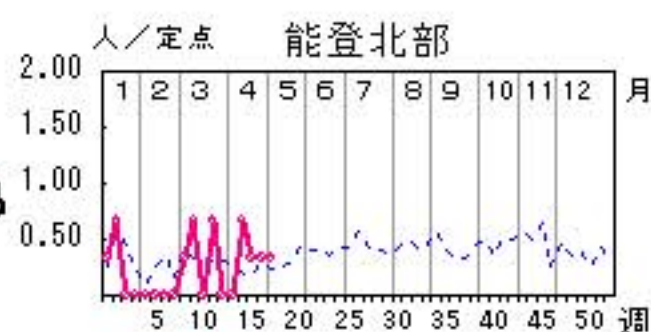
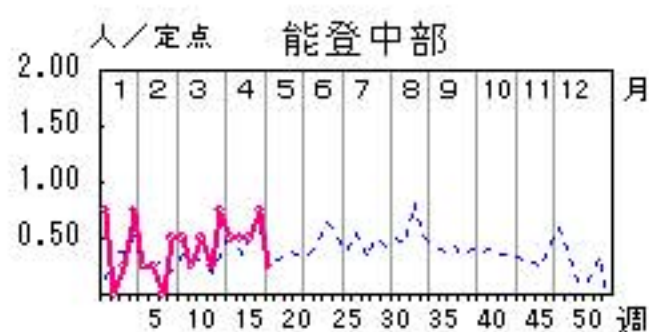

人/定点

○—○ 当年(石川県)      — 前年(石川県)  
×—× 当年(全国)      - - - 平年(石川県)

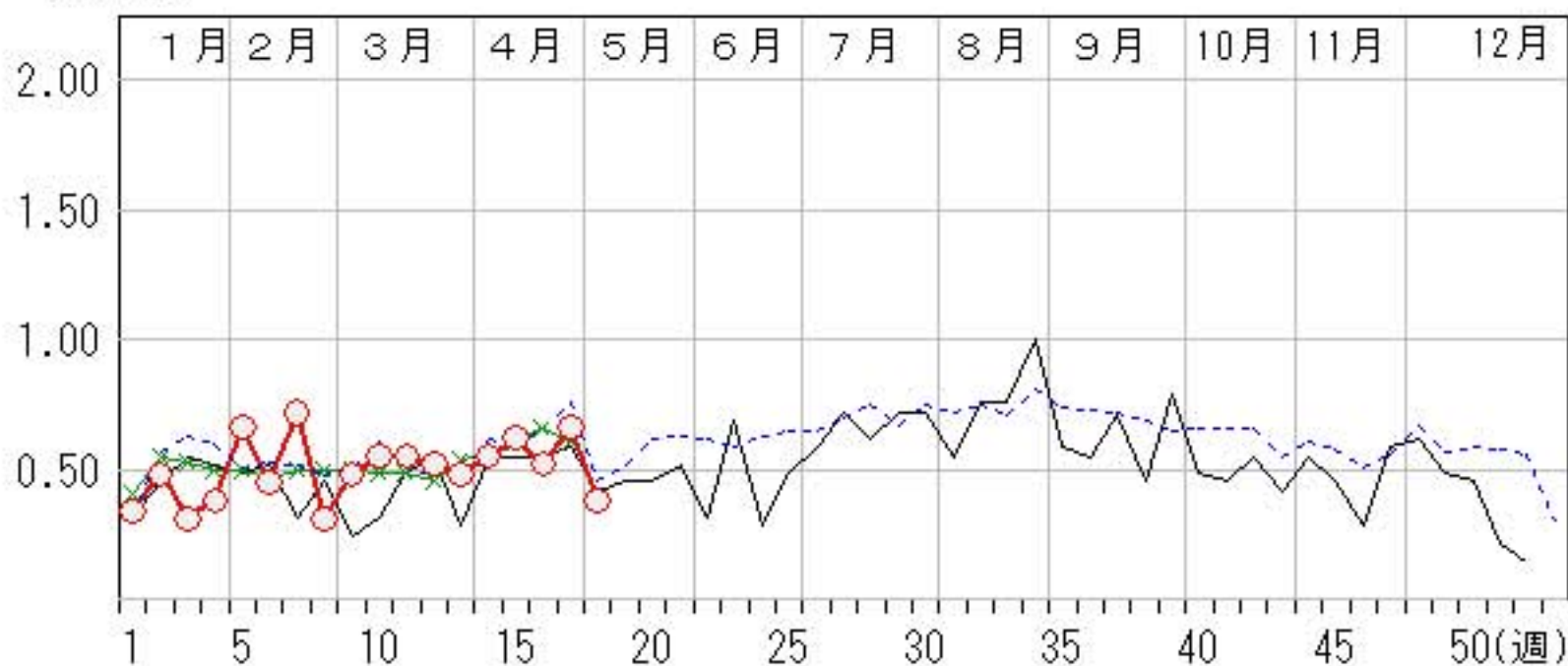

# 流行性耳下腺炎

2011年14週～18週

上段: 定点からの患者報告数  
下段: 定点あたりの患者数

|      | 14週               | 15週               | 16週               | 17週               | 18週               |
|------|-------------------|-------------------|-------------------|-------------------|-------------------|
| 石川県  | 17<br><b>0.59</b> | 29<br><b>1.00</b> | 18<br><b>0.62</b> | 23<br><b>0.79</b> | 24<br><b>0.83</b> |
| 金沢市  | 5<br><b>0.50</b>  | 11<br><b>1.10</b> | 3<br><b>0.30</b>  | 5<br><b>0.50</b>  | 11<br><b>1.10</b> |
| 南加賀  | 4<br><b>0.67</b>  | 10<br><b>1.67</b> | 5<br><b>0.83</b>  | 9<br><b>1.50</b>  | 9<br><b>1.50</b>  |
| 石川中央 | 7<br><b>1.17</b>  | 6<br><b>1.00</b>  | 6<br><b>1.00</b>  | 5<br><b>0.83</b>  | 3<br><b>0.50</b>  |
| 能登中部 | 1<br><b>0.25</b>  | 2<br><b>0.50</b>  | 4<br><b>1.00</b>  | 4<br><b>1.00</b>  | 1<br><b>0.25</b>  |
| 能登北部 | 0<br><b>0.00</b>  | 0<br><b>0.00</b>  | 0<br><b>0.00</b>  | 0<br><b>0.00</b>  | 0<br><b>0.00</b>  |

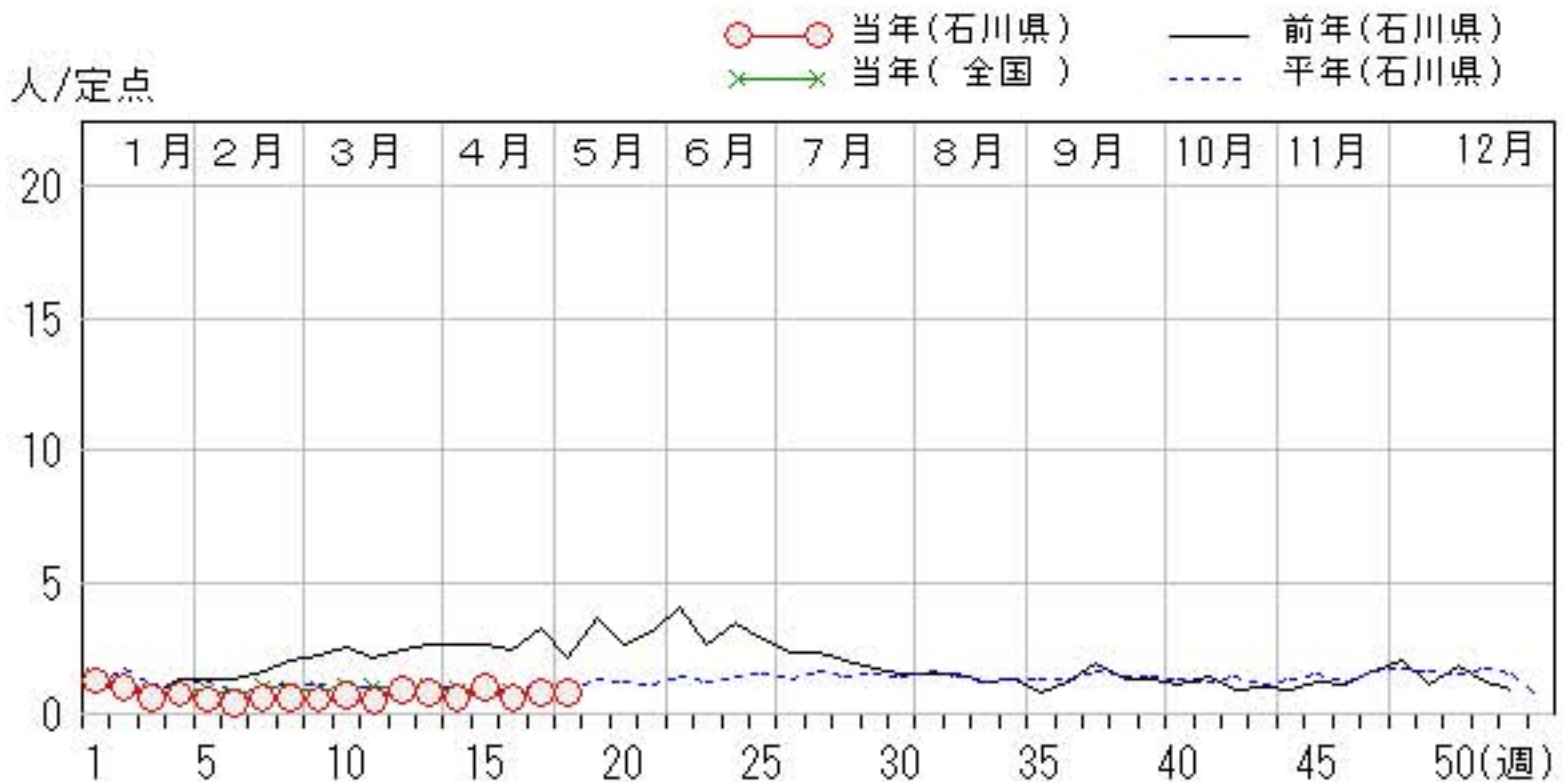
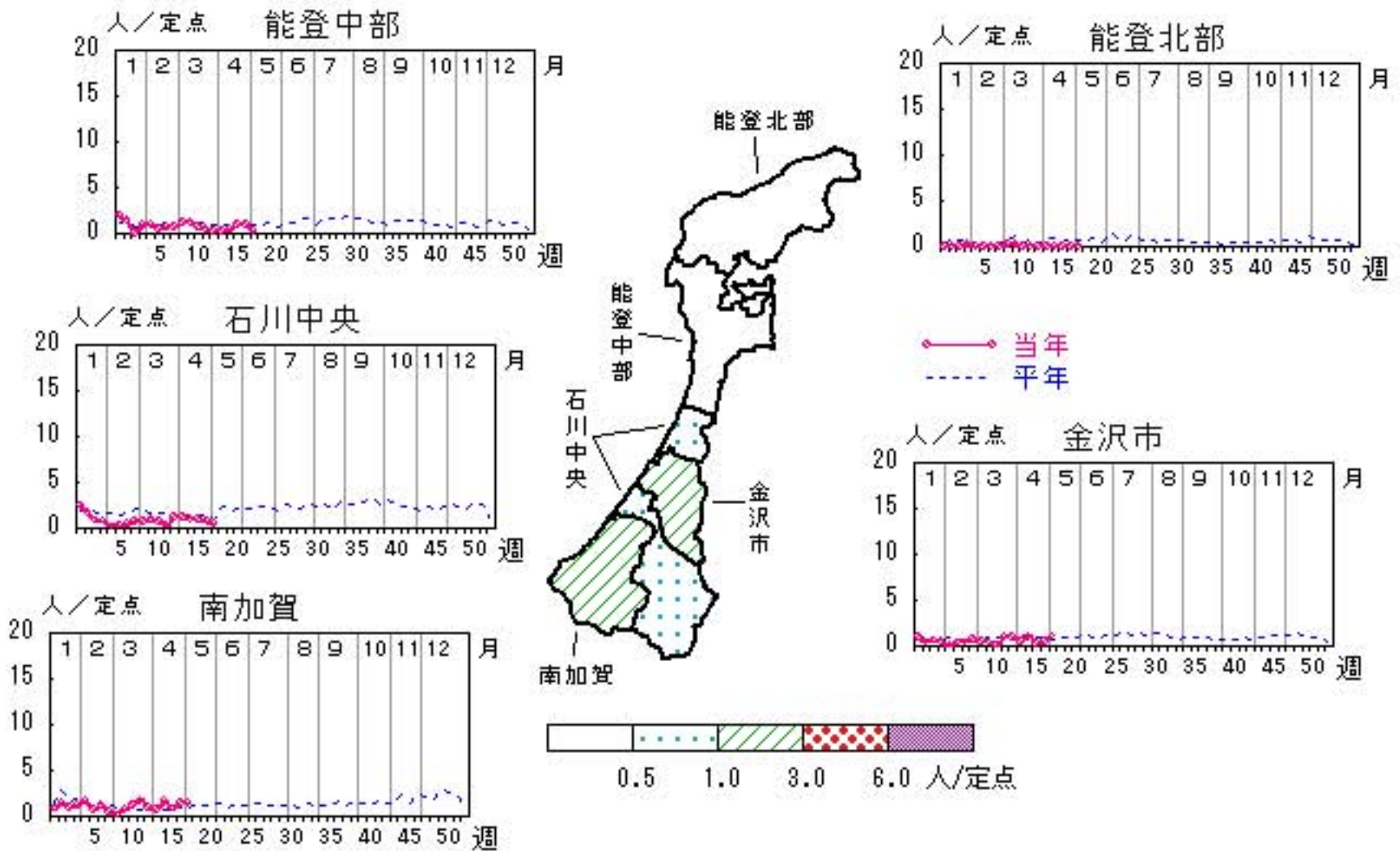

# 流行性角結膜炎

2011年14週～18週

上段: 定点からの患者報告数  
下段: 定点あたりの患者数

|      | 14週              | 15週              | 16週              | 17週              | 18週              |
|------|------------------|------------------|------------------|------------------|------------------|
| 石川県  | 2<br><b>0.29</b> | 0<br><b>0.00</b> | 1<br><b>0.14</b> | 0<br><b>0.00</b> | 0<br><b>0.00</b> |
| 金沢市  | 2<br><b>0.67</b> | 0<br><b>0.00</b> | 0<br><b>0.00</b> | 0<br><b>0.00</b> | 0<br><b>0.00</b> |
| 南加賀  | 0<br><b>0.00</b> | 0<br><b>0.00</b> | 0<br><b>0.00</b> | 0<br><b>0.00</b> | 0<br><b>0.00</b> |
| 石川中央 | 0<br><b>0.00</b> | 0<br><b>0.00</b> | 1<br><b>1.00</b> | 0<br><b>0.00</b> | 0<br><b>0.00</b> |
| 能登中部 | 0<br><b>0.00</b> | 0<br><b>0.00</b> | 0<br><b>0.00</b> | 0<br><b>0.00</b> | 0<br><b>0.00</b> |
| 能登北部 | 0<br><b>0.00</b> | 0<br><b>0.00</b> | 0<br><b>0.00</b> | 0<br><b>0.00</b> | 0<br><b>0.00</b> |

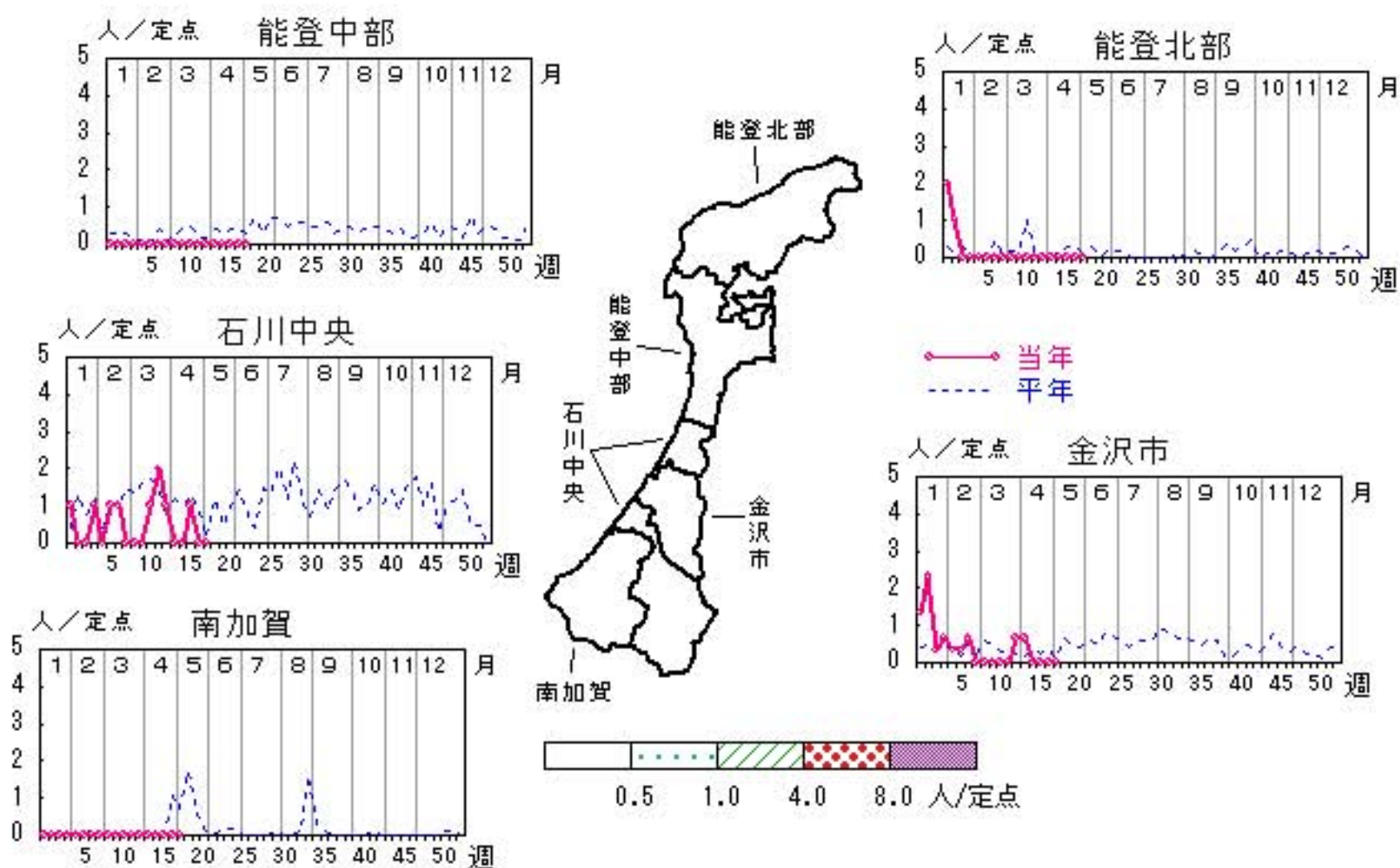

人/定点

○—○ 当年(石川県)      — 前年(石川県)  
×—× 当年(全国)      - - - 平年(石川県)

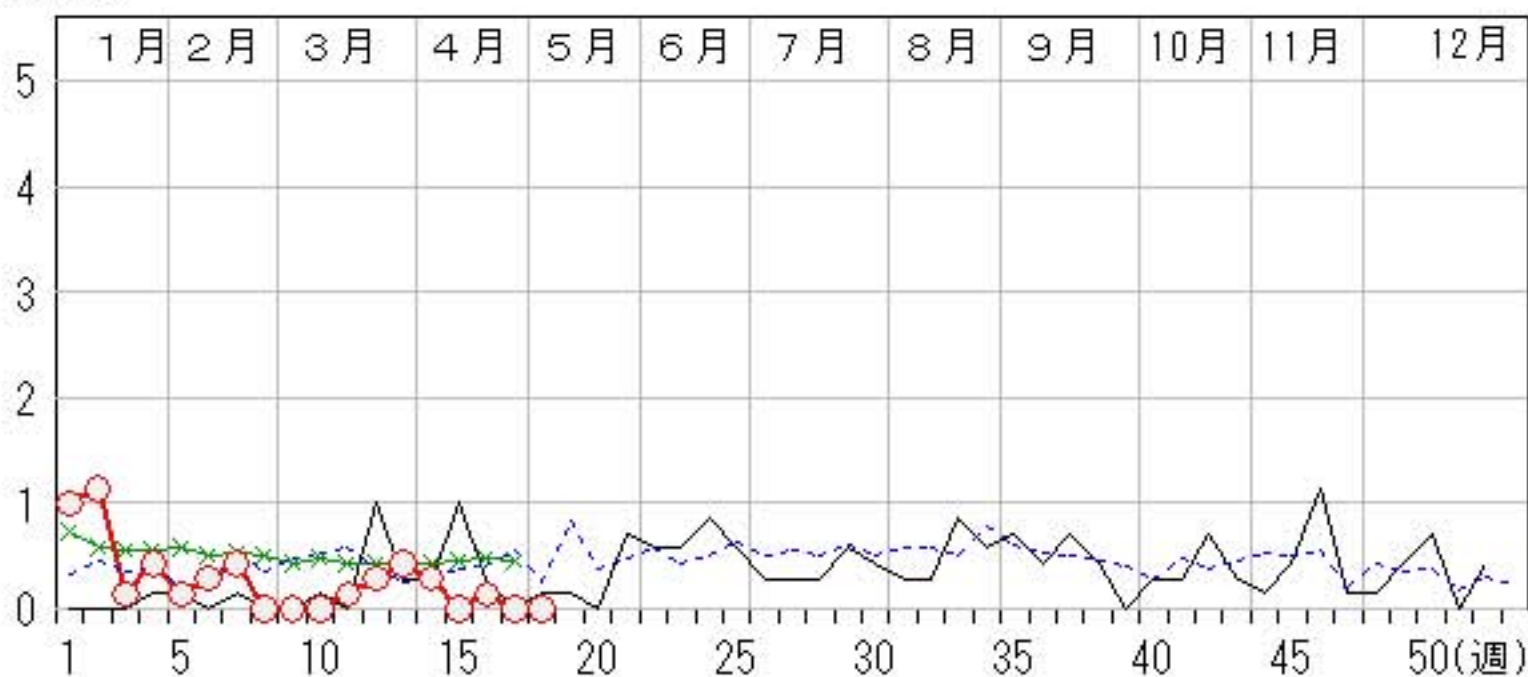

# 無菌性髄膜炎

2011年14週～18週

上段: 定点からの患者報告数  
下段: 定点あたりの患者数

|      | 14週              | 15週              | 16週              | 17週              | 18週              |
|------|------------------|------------------|------------------|------------------|------------------|
| 石川県  | 0<br><b>0.00</b> | 1<br><b>0.20</b> | 0<br><b>0.00</b> | 0<br><b>0.00</b> | 0<br><b>0.00</b> |
| 金沢市  | 0<br><b>0.00</b> | 0<br><b>0.00</b> | 0<br><b>0.00</b> | 0<br><b>0.00</b> | 0<br><b>0.00</b> |
| 南加賀  | 0<br><b>0.00</b> | 0<br><b>0.00</b> | 0<br><b>0.00</b> | 0<br><b>0.00</b> | 0<br><b>0.00</b> |
| 石川中央 | 0<br><b>0.00</b> | 1<br><b>1.00</b> | 0<br><b>0.00</b> | 0<br><b>0.00</b> | 0<br><b>0.00</b> |
| 能登中部 | 0<br><b>0.00</b> | 0<br><b>0.00</b> | 0<br><b>0.00</b> | 0<br><b>0.00</b> | 0<br><b>0.00</b> |
| 能登北部 | 0<br><b>0.00</b> | 0<br><b>0.00</b> | 0<br><b>0.00</b> | 0<br><b>0.00</b> | 0<br><b>0.00</b> |

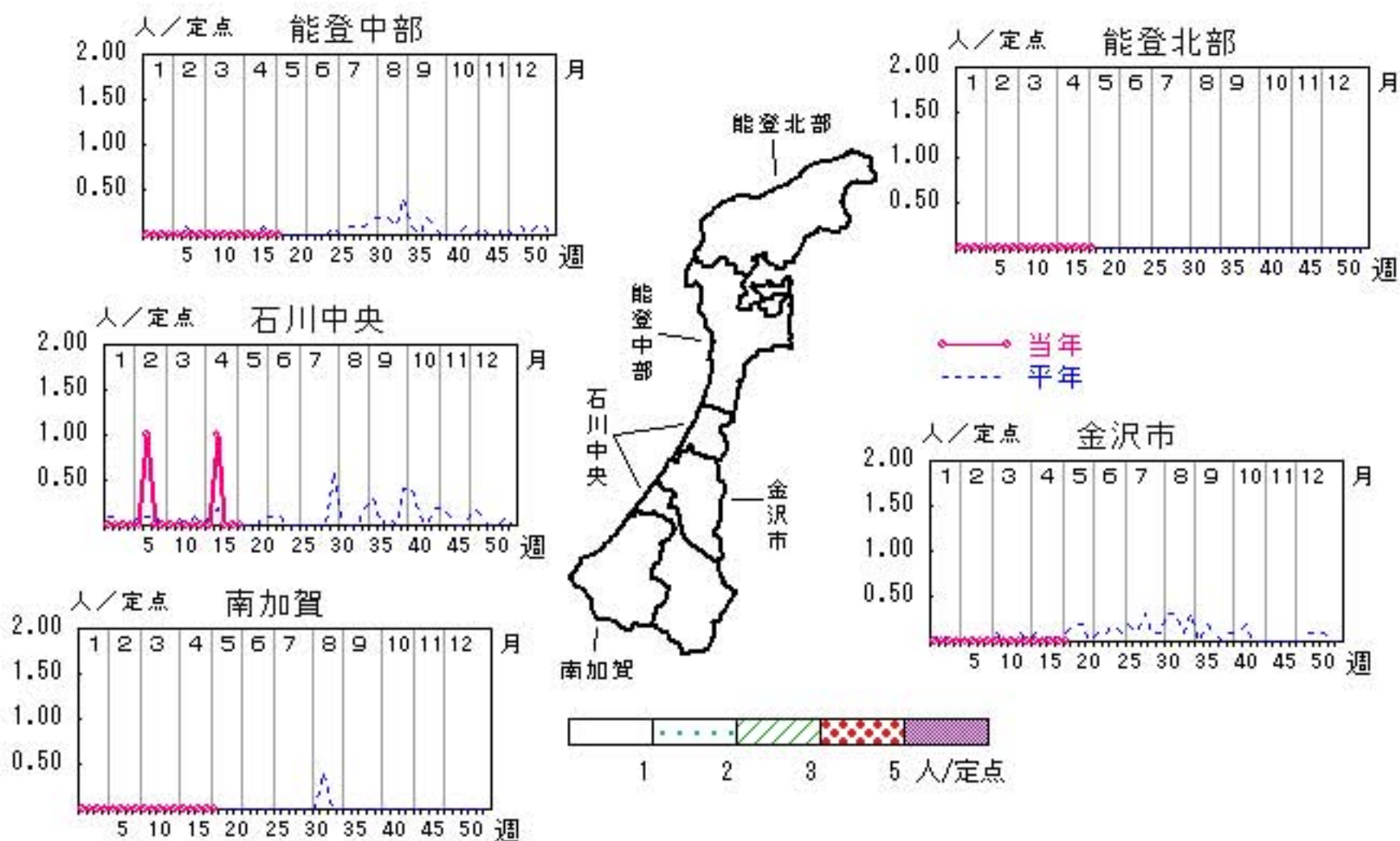

人/定点  
 ○ 当年(石川県)      — 前年(石川県)  
 × 当年(全国)      - - - 平年(石川県)

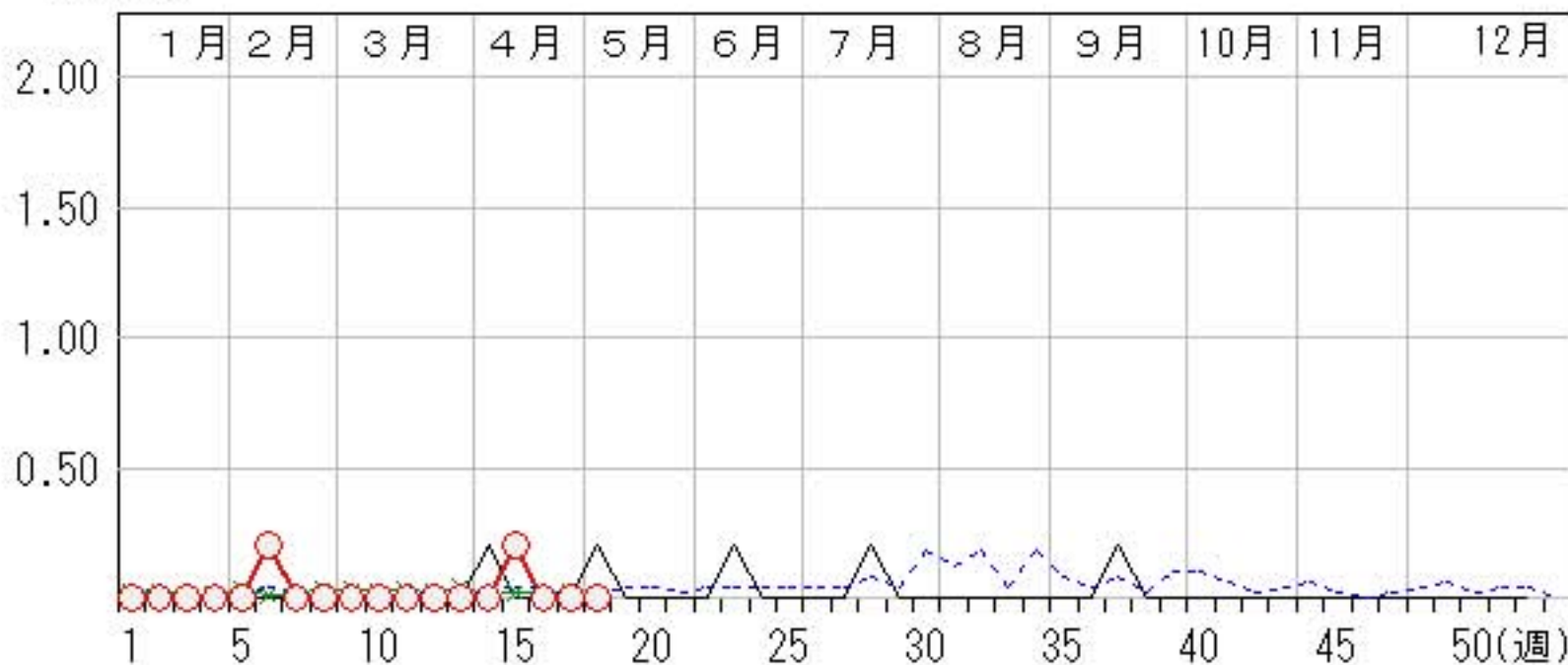

# マイコプラズマ肺炎

2011年14週～18週

上段: 定点からの患者報告数  
下段: 定点あたりの患者数

|      | 14週              | 15週              | 16週              | 17週              | 18週              |
|------|------------------|------------------|------------------|------------------|------------------|
| 石川県  | 2<br><b>0.40</b> | 1<br><b>0.20</b> | 0<br><b>0.00</b> | 1<br><b>0.20</b> | 4<br><b>0.80</b> |
| 金沢市  | 0<br><b>0.00</b> | 0<br><b>0.00</b> | 0<br><b>0.00</b> | 0<br><b>0.00</b> | 0<br><b>0.00</b> |
| 南加賀  | 1<br><b>1.00</b> | 1<br><b>1.00</b> | 0<br><b>0.00</b> | 1<br><b>1.00</b> | 4<br><b>4.00</b> |
| 石川中央 | 1<br><b>1.00</b> | 0<br><b>0.00</b> | 0<br><b>0.00</b> | 0<br><b>0.00</b> | 0<br><b>0.00</b> |
| 能登中部 | 0<br><b>0.00</b> | 0<br><b>0.00</b> | 0<br><b>0.00</b> | 0<br><b>0.00</b> | 0<br><b>0.00</b> |
| 能登北部 | 0<br><b>0.00</b> | 0<br><b>0.00</b> | 0<br><b>0.00</b> | 0<br><b>0.00</b> | 0<br><b>0.00</b> |

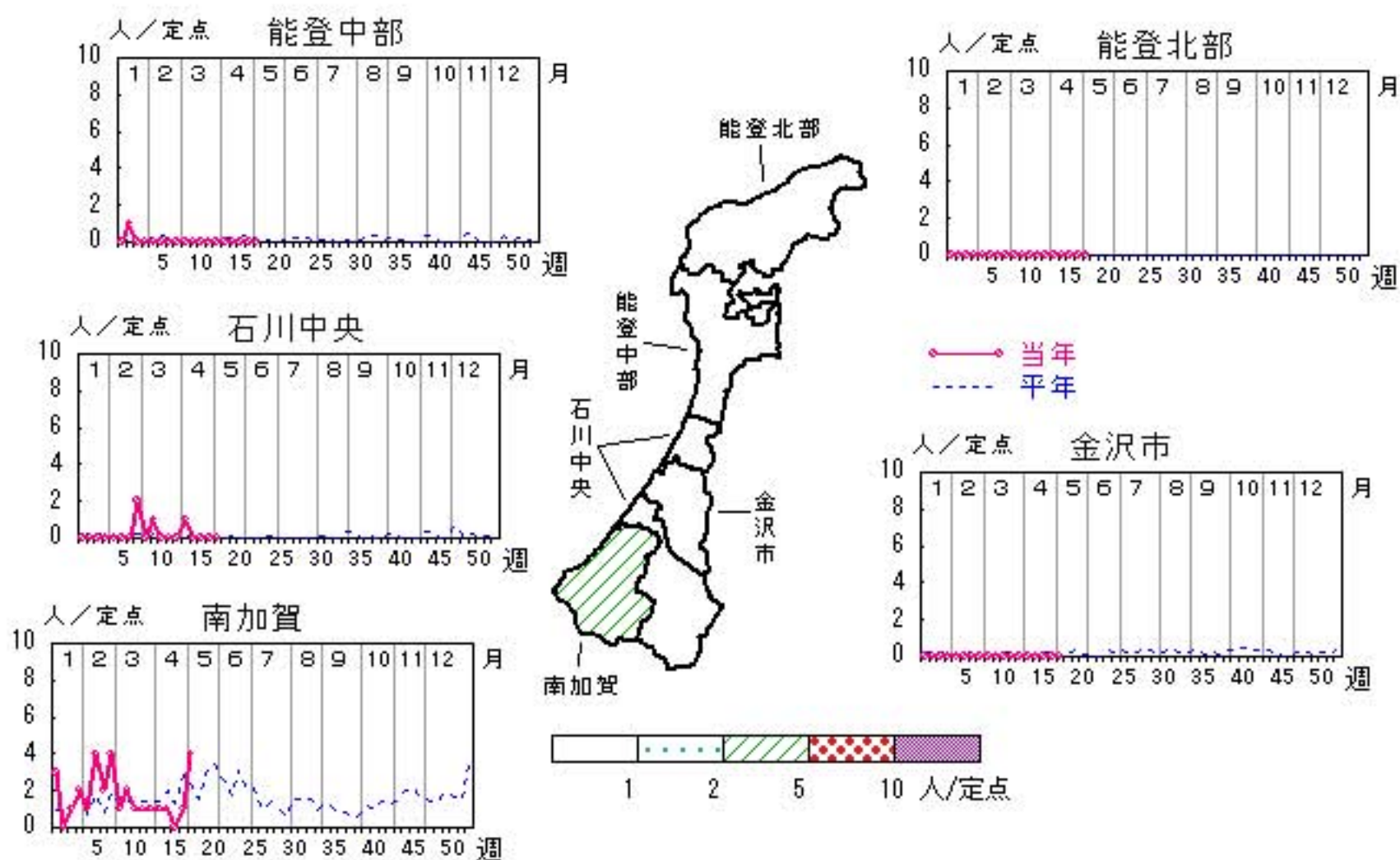

人/定点

○—○ 当年(石川県)      — 前年(石川県)  
×—× 当年(全国)      - - - 平年(石川県)

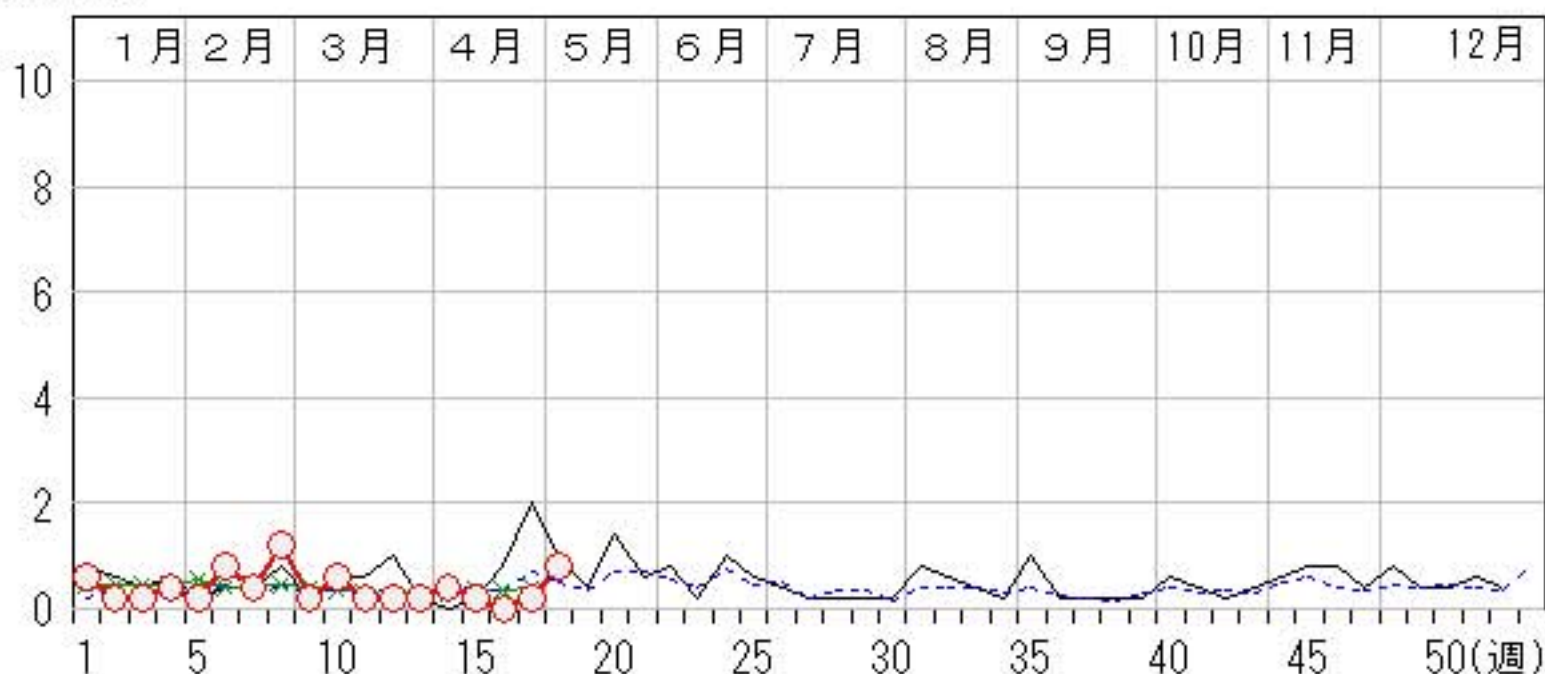

疾病別・年齢階級別報告患者数 2011年 第18週(石川県)

| インフルエンザ | インフルエンザ | 小児科     | RSウイルス感染症 | 咽頭結膜熱 | A群溶血性レンサ球菌咽頭炎 | 感染性胃腸炎 | 水痘 | 手足口病 | 伝染性紅斑 | 突発性発しん | 百日咳 | ヘルパンギーナ | 流行性耳下腺炎 | 眼科・基幹   | 急性出血性結膜炎 | 流行性角結膜炎 | 細菌性髄膜炎 | 無菌性髄膜炎 | マイコプラズマ肺炎 | クラミジア肺炎<br>(オウム病除く) |
|---------|---------|---------|-----------|-------|---------------|--------|----|------|-------|--------|-----|---------|---------|---------|----------|---------|--------|--------|-----------|---------------------|
| 計       | 214     | 計       | 3         | 12    | 74            | 270    | 63 |      | 46    | 11     |     |         | 24      | 計       |          |         |        |        |           | 4                   |
| ～5ヶ月    | 1       | ～5ヶ月    | 1         |       |               | 5      | 2  |      |       |        |     |         |         | ～5ヶ月    |          |         |        |        |           |                     |
| ～11ヶ月   | 2       | ～11ヶ月   |           |       |               | 21     | 4  |      |       | 8      |     |         |         | ～11ヶ月   |          |         |        |        |           |                     |
| 1歳      | 7       | 1歳      | 1         | 2     | 3             | 52     | 20 |      | 2     | 3      |     |         |         | 1歳      |          |         |        |        | 1         |                     |
| 2歳      | 12      | 2歳      | 1         | 4     | 5             | 26     | 7  |      | 2     |        |     |         | 1       | 2歳      |          |         |        |        |           |                     |
| 3歳      | 13      | 3歳      |           | 4     | 8             | 24     | 20 |      | 7     |        |     |         | 3       | 3歳      |          |         |        |        | 2         |                     |
| 4歳      | 20      | 4歳      |           | 2     | 8             | 19     | 7  |      | 9     |        |     |         | 10      | 4歳      |          |         |        |        |           |                     |
| 5歳      | 13      | 5歳      |           |       | 6             | 19     | 1  |      | 9     |        |     |         | 3       | 5歳      |          |         |        |        | 1         |                     |
| 6歳      | 19      | 6歳      |           |       | 8             | 17     | 2  |      | 3     |        |     |         |         | 6歳      |          |         |        |        |           |                     |
| 7歳      | 14      | 7歳      |           |       | 8             | 9      |    |      | 7     |        |     |         | 3       | 7歳      |          |         |        |        |           |                     |
| 8歳      | 12      | 8歳      |           |       | 7             | 12     |    |      | 1     |        |     |         | 2       | 8歳      |          |         |        |        |           |                     |
| 9歳      | 15      | 9歳      |           |       | 5             | 12     |    |      | 1     |        |     |         |         | 9歳      |          |         |        |        |           |                     |
| 10歳～14歳 | 46      | 10歳～14歳 |           |       | 13            | 31     |    |      | 3     |        |     |         | 2       | 10歳～14歳 |          |         |        |        |           |                     |
| 15歳～19歳 | 10      | 15歳～19歳 |           |       | 1             | 9      |    |      | 1     |        |     |         |         | 15歳～19歳 |          |         |        |        |           |                     |
| 20歳～29歳 | 6       | 20歳以上   |           |       | 2             | 14     |    |      | 1     |        |     |         |         | 20歳～29歳 |          |         |        |        |           |                     |
| 30歳～39歳 | 10      |         |           |       |               |        |    |      |       |        |     |         |         | 30歳～39歳 |          |         |        |        |           |                     |
| 40歳～49歳 | 6       |         |           |       |               |        |    |      |       |        |     |         |         | 40歳～49歳 |          |         |        |        |           |                     |
| 50歳～59歳 | 3       |         |           |       |               |        |    |      |       |        |     |         |         | 50歳～59歳 |          |         |        |        |           |                     |
| 60歳～69歳 | 5       |         |           |       |               |        |    |      |       |        |     |         |         | 60歳～69歳 |          |         |        |        |           |                     |
| 70歳～79歳 |         |         |           |       |               |        |    |      |       |        |     |         |         | 70歳以上   |          |         |        |        |           |                     |
| 80歳以上   |         |         |           |       |               |        |    |      |       |        |     |         |         |         |          |         |        |        |           |                     |

平成23年 感染症週報(インフルエンザ・小児科) 推移表

人

| 週   | 期間           | 定点数               |                  | 501         | 600               | 601       | 602                           | 603        | 604   | 605      | 606       | 607       | 608 | 610             | 612             |
|-----|--------------|-------------------|------------------|-------------|-------------------|-----------|-------------------------------|------------|-------|----------|-----------|-----------|-----|-----------------|-----------------|
|     |              | 5<br>ル<br>エン<br>ザ | 6<br>小<br>児<br>科 | インフル<br>エンザ | RSウ<br>イルス<br>感染症 | 咽頭結<br>膜熱 | A群溶<br>血性レ<br>ンサ球<br>菌咽頭<br>炎 | 感染性<br>胃腸炎 | 水痘    | 手足口<br>病 | 伝染性<br>紅斑 | 突発性<br>発疹 | 百日咳 | ヘルパ<br>ンキ<br>ーナ | 流行性<br>耳下腺<br>炎 |
| 1   | 1. 3～ 1. 9   | 48                | 29               | 101         | 21                | 21        | 99                            | 255        | 122   | 2        | 24        | 10        |     |                 | 37              |
| 2   | 1. 10～ 1. 16 | 48                | 29               | 358         | 32                | 29        | 131                           | 306        | 92    |          | 25        | 14        |     |                 | 29              |
| 3   | 1. 17～ 1. 23 | 48                | 29               | 812         | 31                | 27        | 188                           | 284        | 77    |          | 23        | 9         |     |                 | 17              |
| 4   | 1. 24～ 1. 30 | 48                | 29               | 1,036       | 28                | 26        | 199                           | 230        | 81    | 1        | 27        | 11        |     |                 | 22              |
| 5   | 1. 31～ 2. 6  | 48                | 29               | 999         | 19                | 14        | 248                           | 234        | 72    | 5        | 21        | 19        |     |                 | 16              |
| 6   | 2. 7～ 2. 13  | 48                | 29               | 850         | 10                | 22        | 213                           | 201        | 76    |          | 18        | 13        |     |                 | 12              |
| 7   | 2. 14～ 2. 20 | 48                | 29               | 830         | 9                 | 20        | 220                           | 213        | 76    |          | 35        | 21        |     |                 | 17              |
| 8   | 2. 21～ 2. 27 | 48                | 29               | 800         | 8                 | 8         | 324                           | 239        | 66    | 1        | 35        | 9         |     |                 | 18              |
| 9   | 2. 28～ 3. 6  | 48                | 29               | 775         | 6                 | 15        | 278                           | 356        | 58    | 3        | 38        | 14        |     | 1               | 16              |
| 10  | 3. 7～ 3. 13  | 48                | 29               | 934         | 8                 | 11        | 254                           | 347        | 84    | 1        | 61        | 16        |     |                 | 21              |
| 11  | 3. 14～ 3. 20 | 48                | 29               | 1,272       | 6                 | 7         | 263                           | 380        | 51    |          | 52        | 16        |     |                 | 15              |
| 12  | 3. 21～ 3. 27 | 48                | 29               | 1,002       | 4                 | 9         | 169                           | 271        | 81    | 1        | 27        | 15        |     |                 | 26              |
| 13  | 3. 28～ 4. 3  | 48                | 29               | 1,013       | 5                 | 13        | 179                           | 336        | 66    |          | 71        | 14        |     |                 | 24              |
| 14  | 4. 4～ 4. 10  | 48                | 29               | 910         | 4                 | 9         | 136                           | 393        | 86    | 2        | 41        | 16        |     |                 | 17              |
| 15  | 4. 11～ 4. 17 | 48                | 29               | 993         | 3                 | 8         | 178                           | 410        | 43    |          | 60        | 18        |     |                 | 29              |
| 16  | 4. 18～ 4. 24 | 48                | 29               | 830         | 24                | 8         | 136                           | 421        | 69    | 1        | 45        | 15        |     |                 | 18              |
| 17  | 4. 25～ 5. 1  | 48                | 29               | 527         | 3                 | 20        | 145                           | 433        | 76    |          | 51        | 19        |     |                 | 23              |
| 18  | 5. 2～ 5. 8   | 48                | 29               | 214         | 3                 | 12        | 74                            | 270        | 63    |          | 46        | 11        |     |                 | 24              |
| 合 計 |              |                   |                  | 14,256      | 224               | 279       | 3,434                         | 5,579      | 1,339 | 17       | 700       | 260       |     | 1               | 381             |

B



平成23年 感染症週報(インフルエンザ・小児科) 推移表 定点当たり患者発生数

人/定点

| 週   | 期間         | 定点数                  |              | 501             | 600               | 601       | 602                           | 603        | 604   | 605      | 606       | 607       | 608 | 610             | 612             |
|-----|------------|----------------------|--------------|-----------------|-------------------|-----------|-------------------------------|------------|-------|----------|-----------|-----------|-----|-----------------|-----------------|
|     |            | 5<br>インフ<br>ルエン<br>ザ | 6<br>小児<br>科 | インフ<br>ルエン<br>ザ | RSウ<br>イルス<br>感染症 | 咽頭結<br>膜熱 | A群溶<br>血性レ<br>ンサ球<br>菌咽頭<br>炎 | 感染性<br>胃腸炎 | 水痘    | 手足口<br>病 | 伝染性<br>紅斑 | 突発性<br>発疹 | 百日咳 | ヘルパ<br>ンキ<br>ーナ | 流行性<br>耳下腺<br>炎 |
| 1   | 1. 3～ 1. 9 | 48                   | 29           | 2.10            | 0.72              | 0.72      | 3.41                          | 8.79       | 4.21  | 0.07     | 0.83      | 0.34      |     |                 | 1.28            |
| 2   | 1.10～ 1.16 | 48                   | 29           | 7.46            | 1.10              | 1.00      | 4.52                          | 10.55      | 3.17  |          | 0.86      | 0.48      |     |                 | 1.00            |
| 3   | 1.17～ 1.23 | 48                   | 29           | 16.92           | 1.07              | 0.93      | 6.48                          | 9.79       | 2.66  |          | 0.79      | 0.31      |     |                 | 0.59            |
| 4   | 1.24～ 1.30 | 48                   | 29           | 21.58           | 0.97              | 0.90      | 6.86                          | 7.93       | 2.79  | 0.03     | 0.93      | 0.38      |     |                 | 0.76            |
| 5   | 1.31～ 2. 6 | 48                   | 29           | 20.81           | 0.66              | 0.48      | 8.55                          | 8.07       | 2.48  | 0.17     | 0.72      | 0.66      |     |                 | 0.55            |
| 6   | 2. 7～ 2.13 | 48                   | 29           | 17.71           | 0.34              | 0.76      | 7.34                          | 6.93       | 2.62  |          | 0.62      | 0.45      |     |                 | 0.41            |
| 7   | 2.14～ 2.20 | 48                   | 29           | 17.29           | 0.31              | 0.69      | 7.59                          | 7.34       | 2.62  |          | 1.21      | 0.72      |     |                 | 0.59            |
| 8   | 2.21～ 2.27 | 48                   | 29           | 16.67           | 0.28              | 0.28      | 11.17                         | 8.24       | 2.28  | 0.03     | 1.21      | 0.31      |     |                 | 0.62            |
| 9   | 2.28～ 3. 6 | 48                   | 29           | 16.15           | 0.21              | 0.52      | 9.59                          | 12.28      | 2.00  | 0.10     | 1.31      | 0.48      |     | 0.03            | 0.55            |
| 10  | 3. 7～ 3.13 | 48                   | 29           | 19.46           | 0.28              | 0.38      | 8.76                          | 11.97      | 2.90  | 0.03     | 2.10      | 0.55      |     |                 | 0.72            |
| 11  | 3.14～ 3.20 | 48                   | 29           | 26.50           | 0.21              | 0.24      | 9.07                          | 13.10      | 1.76  |          | 1.79      | 0.55      |     |                 | 0.52            |
| 12  | 3.21～ 3.27 | 48                   | 29           | 20.88           | 0.14              | 0.31      | 5.83                          | 9.34       | 2.79  | 0.03     | 0.93      | 0.52      |     |                 | 0.90            |
| 13  | 3.28～ 4. 3 | 48                   | 29           | 21.10           | 0.17              | 0.45      | 6.17                          | 11.59      | 2.28  |          | 2.45      | 0.48      |     |                 | 0.83            |
| 14  | 4. 4～ 4.10 | 48                   | 29           | 18.96           | 0.14              | 0.31      | 4.69                          | 13.55      | 2.97  | 0.07     | 1.41      | 0.55      |     |                 | 0.59            |
| 15  | 4.11～ 4.17 | 48                   | 29           | 20.69           | 0.10              | 0.28      | 6.14                          | 14.14      | 1.48  |          | 2.07      | 0.62      |     |                 | 1.00            |
| 16  | 4.18～ 4.24 | 48                   | 29           | 17.29           | 0.83              | 0.28      | 4.69                          | 14.52      | 2.38  | 0.03     | 1.55      | 0.52      |     |                 | 0.62            |
| 17  | 4.25～ 5. 1 | 48                   | 29           | 10.98           | 0.10              | 0.69      | 5.00                          | 14.93      | 2.62  |          | 1.76      | 0.66      |     |                 | 0.79            |
| 18  | 5. 2～ 5. 8 | 48                   | 29           | 4.46            | 0.10              | 0.41      | 2.55                          | 9.31       | 2.17  |          | 1.59      | 0.38      |     |                 | 0.83            |
| 合 計 |            |                      |              | 297.00          | 7.72              | 9.62      | 118.41                        | 192.38     | 46.17 | 0.59     | 24.14     | 8.97      |     | 0.03            | 13.14           |

平成23年 感染症週報(眼科・基幹) 推移表

人

| 週   | 期間           | 定点数     |         | 701      | 702     | 902    | 903    | 904       | 905     |
|-----|--------------|---------|---------|----------|---------|--------|--------|-----------|---------|
|     |              | 7<br>眼科 | 9<br>基幹 | 急性出血性結膜炎 | 流行性角結膜炎 | 細菌性髄膜炎 | 無菌性髄膜炎 | マイコプラズマ肺炎 | クラミジア肺炎 |
| 1   | 1. 3~ 1. 9   | 7       | 5       |          | 7       |        |        | 3         |         |
| 2   | 1. 10~ 1. 16 | 7       | 5       |          | 8       |        |        | 1         |         |
| 3   | 1. 17~ 1. 23 | 7       | 5       |          | 1       |        |        | 1         |         |
| 4   | 1. 24~ 1. 30 | 7       | 5       |          | 3       | 2      |        | 2         |         |
| 5   | 1. 31~ 2. 6  | 7       | 5       |          | 1       |        |        | 1         |         |
| 6   | 2. 7~ 2. 13  | 7       | 5       |          | 2       |        | 1      | 4         |         |
| 7   | 2. 14~ 2. 20 | 7       | 5       |          | 3       |        |        | 2         |         |
| 8   | 2. 21~ 2. 27 | 7       | 5       |          |         |        |        | 6         |         |
| 9   | 2. 28~ 3. 6  | 7       | 5       |          |         |        |        | 1         |         |
| 10  | 3. 7~ 3. 13  | 7       | 5       |          |         |        |        | 3         |         |
| 11  | 3. 14~ 3. 20 | 7       | 5       |          | 1       | 1      |        | 1         |         |
| 12  | 3. 21~ 3. 27 | 7       | 5       |          | 2       | 1      |        | 1         |         |
| 13  | 3. 28~ 4. 3  | 7       | 5       |          | 3       |        |        | 1         |         |
| 14  | 4. 4~ 4. 10  | 7       | 5       |          | 2       |        |        | 2         |         |
| 15  | 4. 11~ 4. 17 | 7       | 5       |          |         |        | 1      | 1         |         |
| 16  | 4. 18~ 4. 24 | 7       | 5       |          | 1       |        |        |           |         |
| 17  | 4. 25~ 5. 1  | 7       | 5       |          |         |        |        | 1         |         |
| 18  | 5. 2~ 5. 8   | 7       | 5       |          |         |        |        | 4         |         |
| 合 計 |              |         |         |          | 34      | 4      | 2      | 35        |         |

B

平成23年 感染症週報(眼科・基幹) 推移表 定点当たり患者発生数

人/定点

| 週   | 期間         | 定点数     |         | 701      | 702     | 902    | 903    | 904       | 905     |
|-----|------------|---------|---------|----------|---------|--------|--------|-----------|---------|
|     |            | 7<br>眼科 | 9<br>基幹 | 急性出血性結膜炎 | 流行性角結膜炎 | 細菌性髄膜炎 | 無菌性髄膜炎 | マイコプラズマ肺炎 | クラミジア肺炎 |
| 1   | 1. 3~ 1. 9 | 7       | 5       |          | 1.00    |        |        | 0.60      |         |
| 2   | 1.10~ 1.16 | 7       | 5       |          | 1.14    |        |        | 0.20      |         |
| 3   | 1.17~ 1.23 | 7       | 5       |          | 0.14    |        |        | 0.20      |         |
| 4   | 1.24~ 1.30 | 7       | 5       |          | 0.43    | 0.40   |        | 0.40      |         |
| 5   | 1.31~ 2. 6 | 7       | 5       |          | 0.14    |        |        | 0.20      |         |
| 6   | 2. 7~ 2.13 | 7       | 5       |          | 0.29    |        | 0.20   | 0.80      |         |
| 7   | 2.14~ 2.20 | 7       | 5       |          | 0.43    |        |        | 0.40      |         |
| 8   | 2.21~ 2.27 | 7       | 5       |          |         |        |        | 1.20      |         |
| 9   | 2.28~ 3. 6 | 7       | 5       |          |         |        |        | 0.20      |         |
| 10  | 3. 7~ 3.13 | 7       | 5       |          |         |        |        | 0.60      |         |
| 11  | 3.14~ 3.20 | 7       | 5       |          | 0.14    | 0.20   |        | 0.20      |         |
| 12  | 3.21~ 3.27 | 7       | 5       |          | 0.29    | 0.20   |        | 0.20      |         |
| 13  | 3.28~ 4. 3 | 7       | 5       |          | 0.43    |        |        | 0.20      |         |
| 14  | 4. 4~ 4.10 | 7       | 5       |          | 0.29    |        |        | 0.40      |         |
| 15  | 4.11~ 4.17 | 7       | 5       |          |         |        | 0.20   | 0.20      |         |
| 16  | 4.18~ 4.24 | 7       | 5       |          | 0.14    |        |        |           |         |
| 17  | 4.25~ 5. 1 | 7       | 5       |          |         |        |        | 0.20      |         |
| 18  | 5. 2~ 5. 8 | 7       | 5       |          |         |        |        | 0.80      |         |
| 合 計 |            |         |         |          | 4.86    | 0.80   | 0.40   | 7.00      |         |