

| 感染症発生動向調査（週報）の保健所別発生状況 | | | | | | | | | | | | | |
|------------------------|-----------------|----------------|-----------------|-----|------|-------------|-------------|-------------|-------------|------------|------------|---|--|
| | 調査対象期間 | 定点当り | | | | | 石川中央 | | | | | 備考 | |
| | | 先週 9/5~9/11 | 今週 9/12~9/18 | 増減 | 前年同週 | 今週 (37週) | 南加賀 定点10 | 金沢市 定点16 | 石川中 定点10 | 能登中 定点7 | 能登北 定点5 | | |
| 1 | インフルエンザ | — | — | — | — | — | | | | | | | |
| | | | | | | | 南加賀 定点6 | 金沢市 定点10 | 石川中 定点6 | 能登中 定点4 | 能登北 定点3 | 新:今週新たに報告あり 矢印:先週に引き続き報告あり ↑増加 ↓減少 →同数 ▽先週報告あり今週報告なし | |
| 2 | RSウイルス感染症 | 12 | 10 | △2 | — | 0.34 | ↓ | ↑ | ▽ | | | | |
| 3 | 咽頭結膜熱 | 5 | 3 | △2 | 1.71 | 0.10 | | 新 | ▽ | ▽ | ▽ | | |
| 4 | A群溶血性レンサ球菌咽頭炎 | 25 | 30 | 5 | 1.21 | 1.03 | ↑ | ↓ | ↑ | ↑ | ▽ | | |
| 5 | 感染性胃腸炎 | 79 | 70 | △9 | 3.11 | 2.41 | ↓ | ↓ | ↑ | ↓ | | | |
| 6 | 水痘 | 19 | 16 | △3 | 1.11 | 0.55 | ▽ | ↓ | ↓ | ↑ | | | |
| 7 | ◎手足口病 | 126 | 101 | △25 | 2.46 | 3.48 | ↓ | ↓ | ↓ | ↑ | ▽ | | |
| 8 | 伝染性紅斑 | 8 | 7 | △1 | 0.07 | 0.24 | ↑ | ↑ | ↓ | ▽ | | | |
| 9 | 突発性発しん | 16 | 9 | △7 | 0.71 | 0.31 | ↑ | ↓ | ↓ | ▽ | | | |
| 10 | 百日咳 | — | 1 | 1 | — | 0.03 | | | 新 | | | | |
| 11 | ヘルパンギーナ | 23 | 23 | — | 0.43 | 0.79 | ↓ | ↓ | 新 | ↑ | ↓ | | |
| 12 | 流行性耳下腺炎 | 12 | 23 | 11 | 1.89 | 0.79 | 新 | ↓ | ↑ | ▽ | | | |
| | | | | | | | 南加賀 定点1 | 金沢市 定点3 | 石川中 定点1 | 能登中 定点1 | 能登北 定点1 | | |
| 13 | 急性出血性結膜炎 | — | — | — | — | — | | | | | | | |
| 14 | 流行性角結膜炎 | 2 | 2 | — | 0.71 | 0.29 | | ▽ | ↑ | | | | |
| | | | | | | | 南加賀 定点1 | 金沢市 定点1 | 石川中 定点1 | 能登中 定点1 | 能登北 定点1 | | |
| 15 | 細菌性髄膜炎 | — | 1 | 1 | — | 0.20 | | | | 新 | | | |
| 16 | 無菌性髄膜炎 | — | — | — | 0.20 | — | | | | | | | |
| 17 | マイコプラズマ肺炎 | 2 | 4 | 2 | 0.20 | 0.80 | | | | 新 | ↑ | | |
| 18 | クラミジア肺炎(オウム病除く) | — | — | — | — | — | | | | | | | |
| 合計 | | 329 | 300 | △29 | | | | | | | | | |

◎:大きな流行の発生・継続が疑われること

○:流行の発生前であれば今後4週間以内に大きな流行が発生する可能性があること、流行発生後であればその流行がまだ終わっていない可能性があること

石川県感染症情報センター

インフルエンザ

2011年33週～37週

上段: 定点からの患者報告数
下段: 定点あたりの患者数

| | 33週 | 34週 | 35週 | 36週 | 37週 |
|------|-----------|-----------|-----------|-----------|-----------|
| 石川県 | 1 0.02 | 0 0.00 | 0 0.00 | 0 0.00 | 0 0.00 |
| 金沢市 | 0 0.00 | 0 0.00 | 0 0.00 | 0 0.00 | 0 0.00 |
| 南加賀 | 0 0.00 | 0 0.00 | 0 0.00 | 0 0.00 | 0 0.00 |
| 石川中央 | 0 0.00 | 0 0.00 | 0 0.00 | 0 0.00 | 0 0.00 |
| 能登中部 | 1 0.14 | 0 0.00 | 0 0.00 | 0 0.00 | 0 0.00 |
| 能登北部 | 0 0.00 | 0 0.00 | 0 0.00 | 0 0.00 | 0 0.00 |

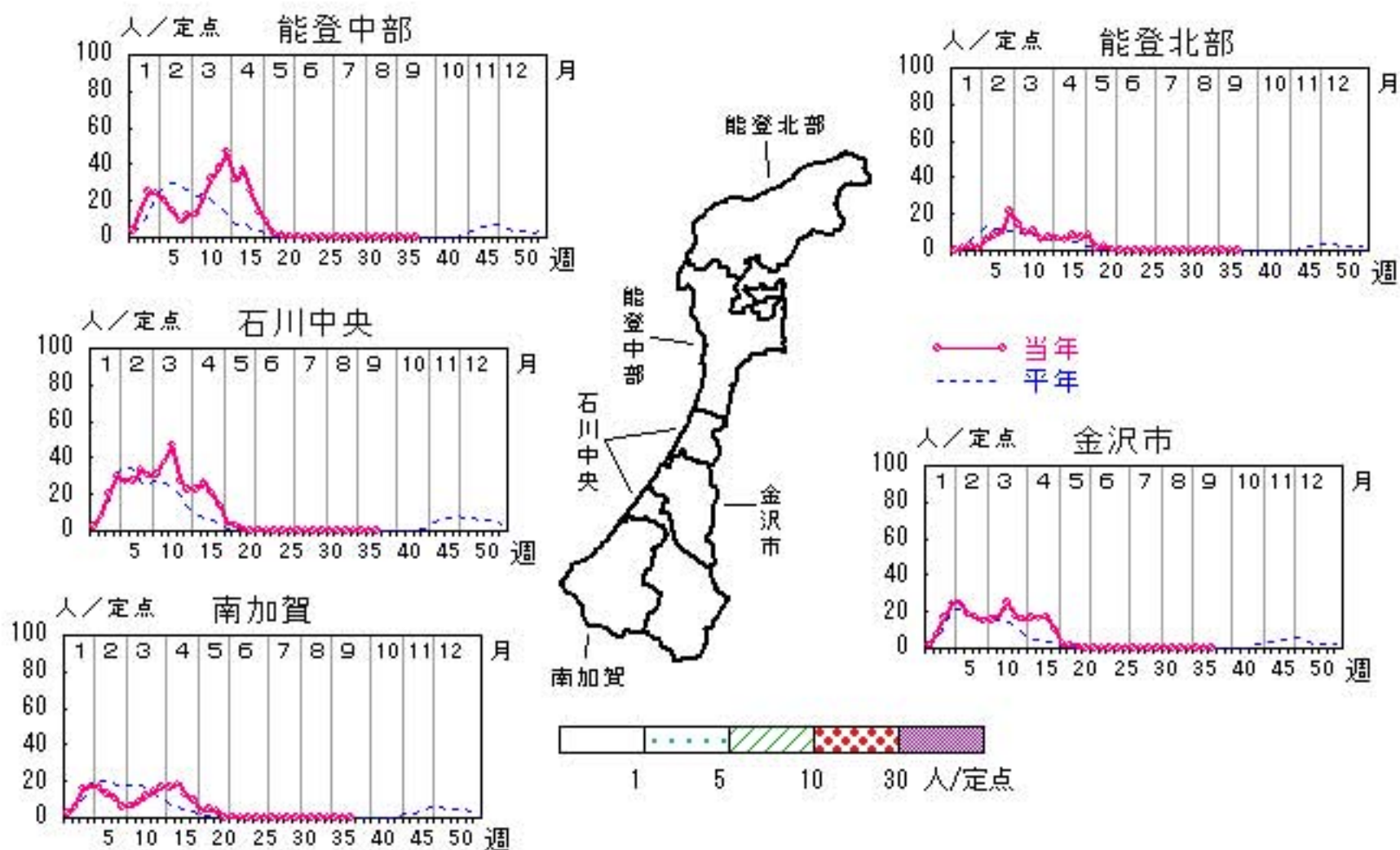

人/定点

○—○ 当年(石川県) — 前年(石川県)
×—× 当年(全国) - - - 平年(石川県)

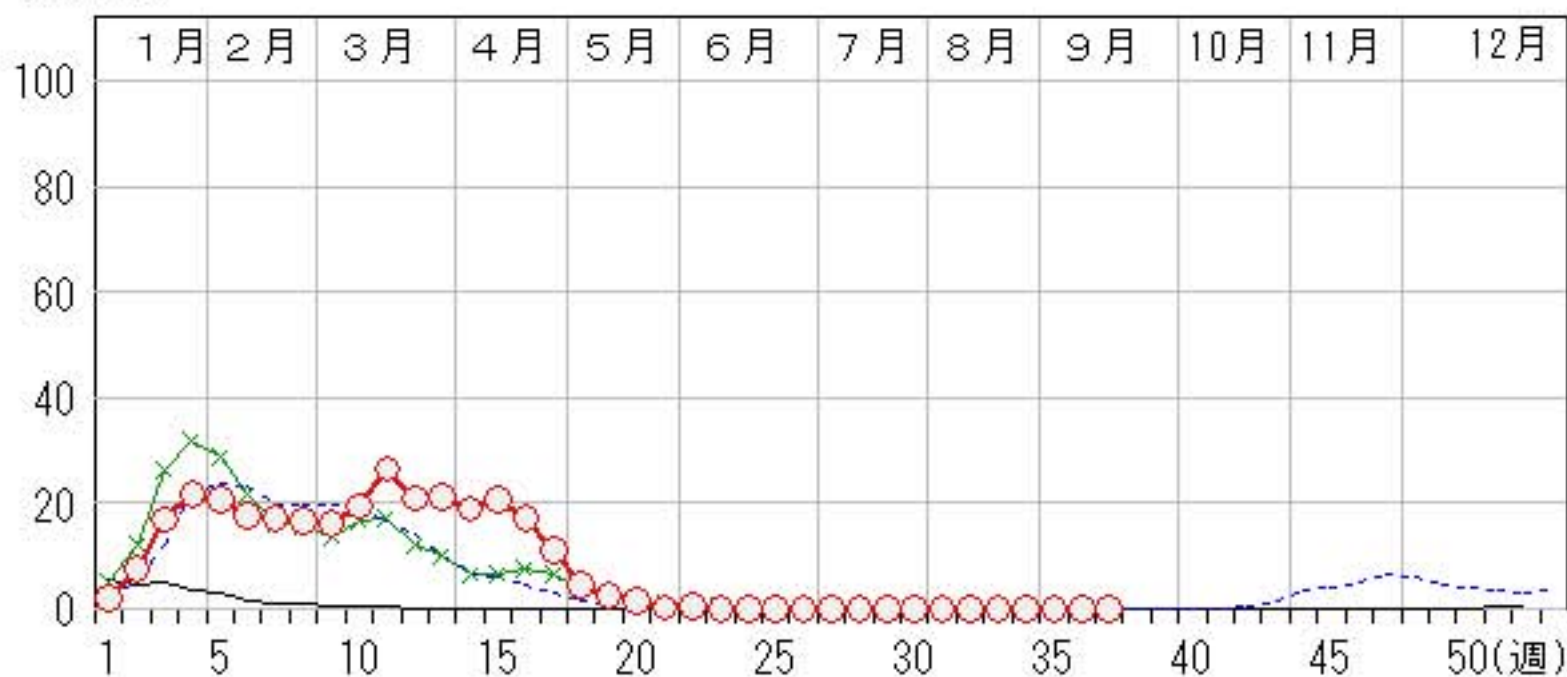

RSウイルス感染症

2011年33週～37週

上段: 定点からの患者報告数
下段: 定点あたりの患者数

| | 33週 | 34週 | 35週 | 36週 | 37週 |
|------|------------------|------------------|-------------------|-------------------|-------------------|
| 石川県 | 3 0.10 | 3 0.10 | 15 0.52 | 12 0.41 | 10 0.34 |
| 金沢市 | 1 0.10 | 0 0.00 | 2 0.20 | 1 0.10 | 3 0.30 |
| 南加賀 | 1 0.17 | 1 0.17 | 6 1.00 | 10 1.67 | 7 1.17 |
| 石川中央 | 1 0.17 | 1 0.17 | 1 0.17 | 1 0.17 | 0 0.00 |
| 能登中部 | 0 0.00 | 1 0.25 | 5 1.25 | 0 0.00 | 0 0.00 |
| 能登北部 | 0 0.00 | 0 0.00 | 1 0.33 | 0 0.00 | 0 0.00 |

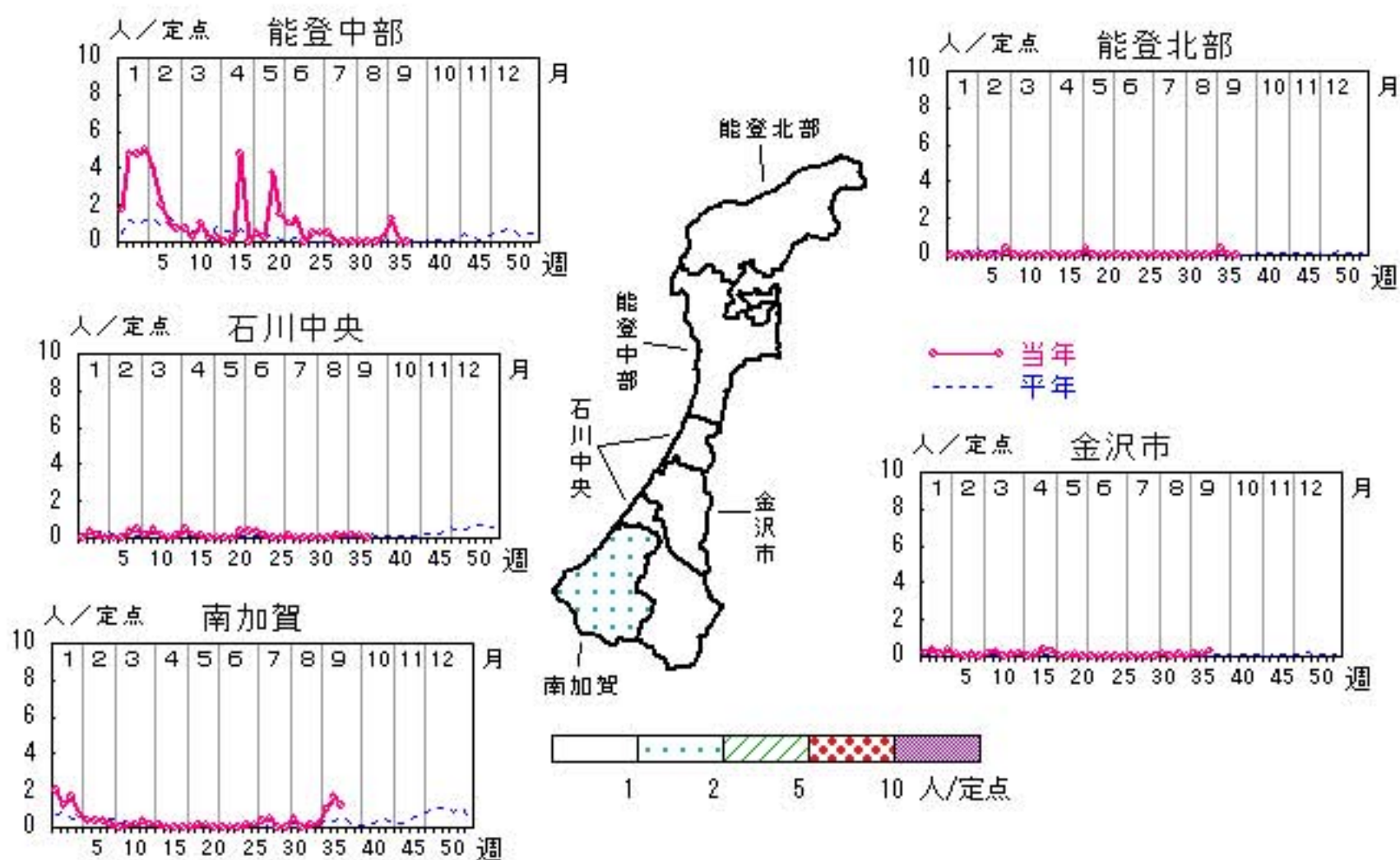

人/定点
 ○ 当年(石川県) — 前年(石川県)
 × 当年(全国) - - - 平年(石川県)

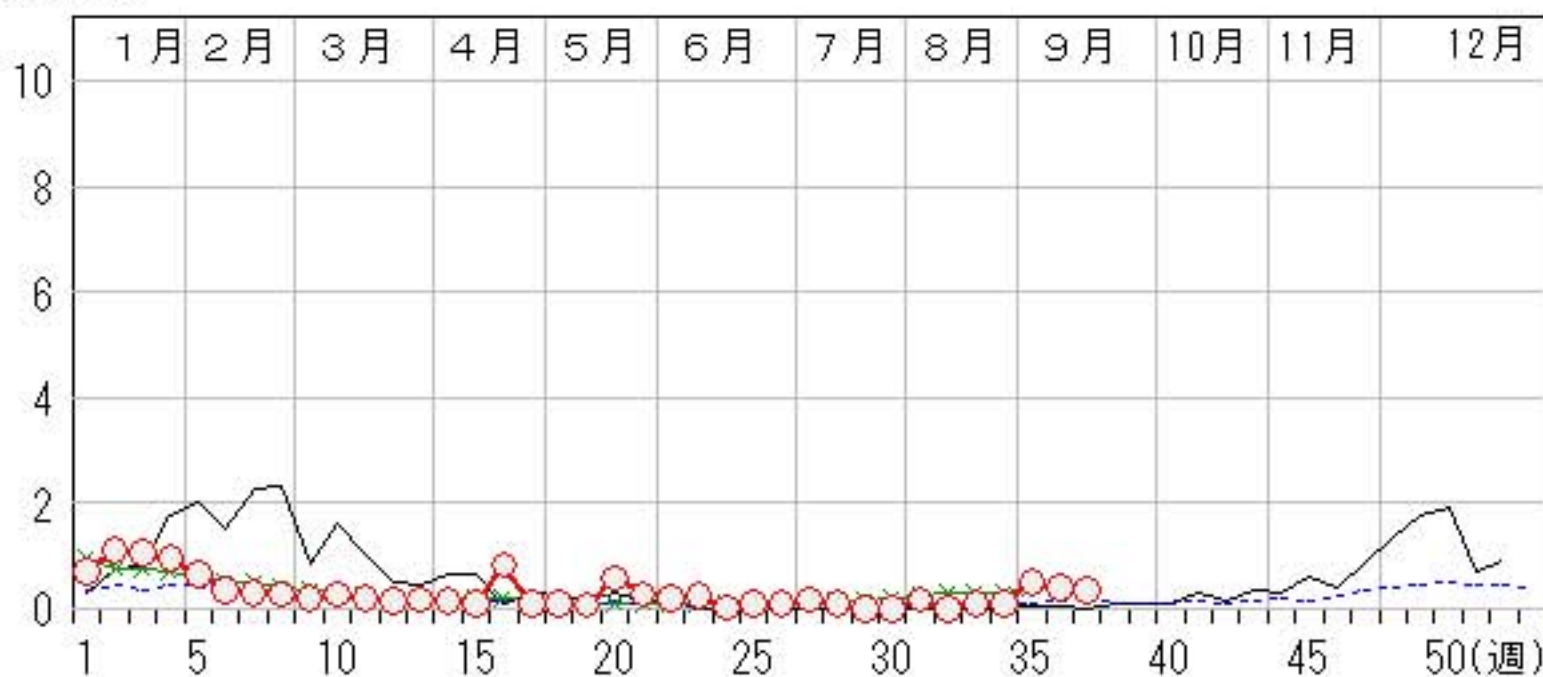

咽頭結膜熱

2011年33週～37週

上段: 定点からの患者報告数
下段: 定点あたりの患者数

| | 33週 | 34週 | 35週 | 36週 | 37週 |
|------|------------------|------------------|------------------|------------------|------------------|
| 石川県 | 7 0.24 | 5 0.17 | 4 0.14 | 5 0.17 | 3 0.10 |
| 金沢市 | 3 0.30 | 1 0.10 | 0 0.00 | 0 0.00 | 3 0.30 |
| 南加賀 | 1 0.17 | 0 0.00 | 0 0.00 | 0 0.00 | 0 0.00 |
| 石川中央 | 2 0.33 | 1 0.17 | 2 0.33 | 1 0.17 | 0 0.00 |
| 能登中部 | 1 0.25 | 3 0.75 | 2 0.50 | 3 0.75 | 0 0.00 |
| 能登北部 | 0 0.00 | 0 0.00 | 0 0.00 | 1 0.33 | 0 0.00 |

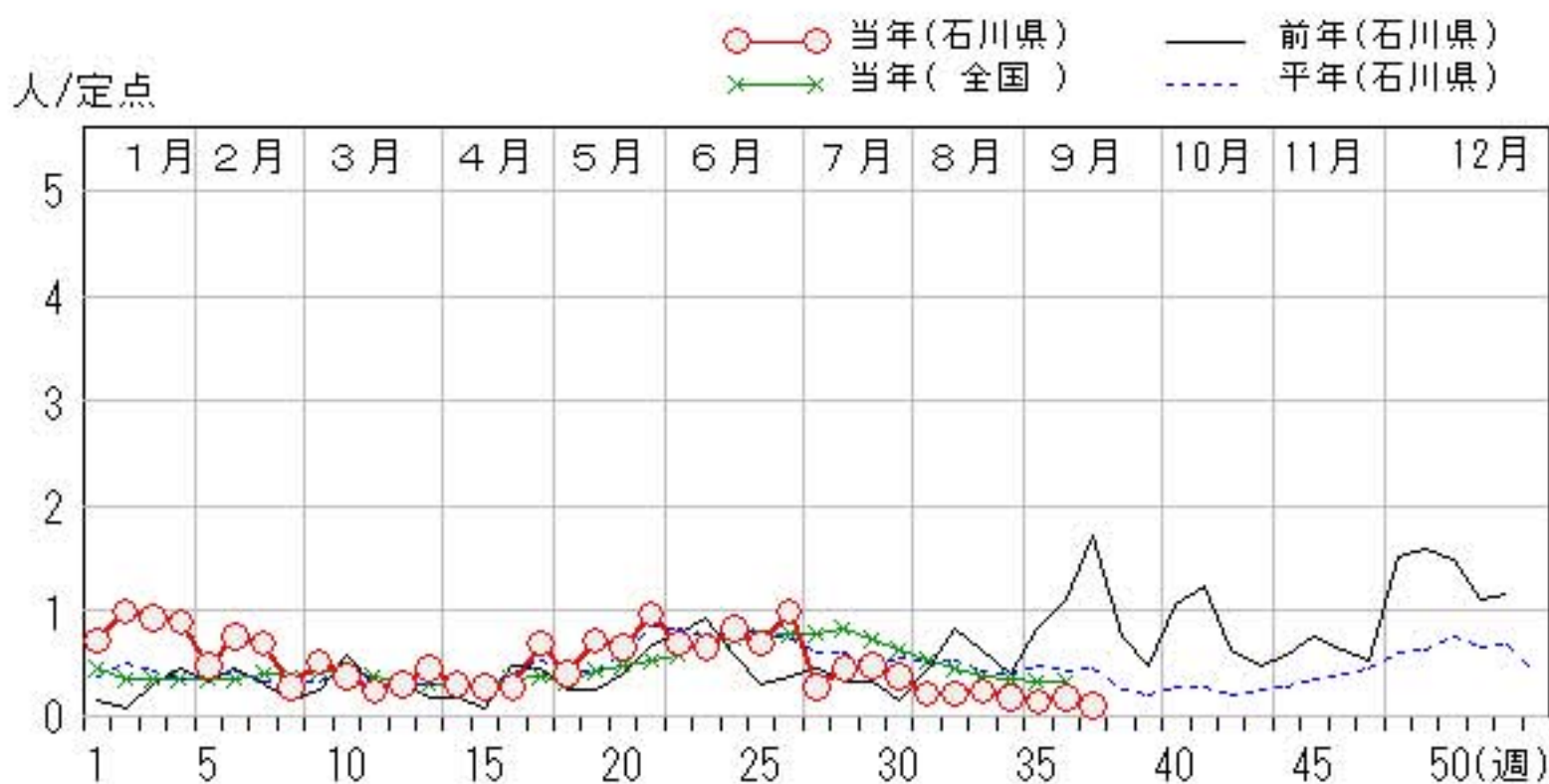
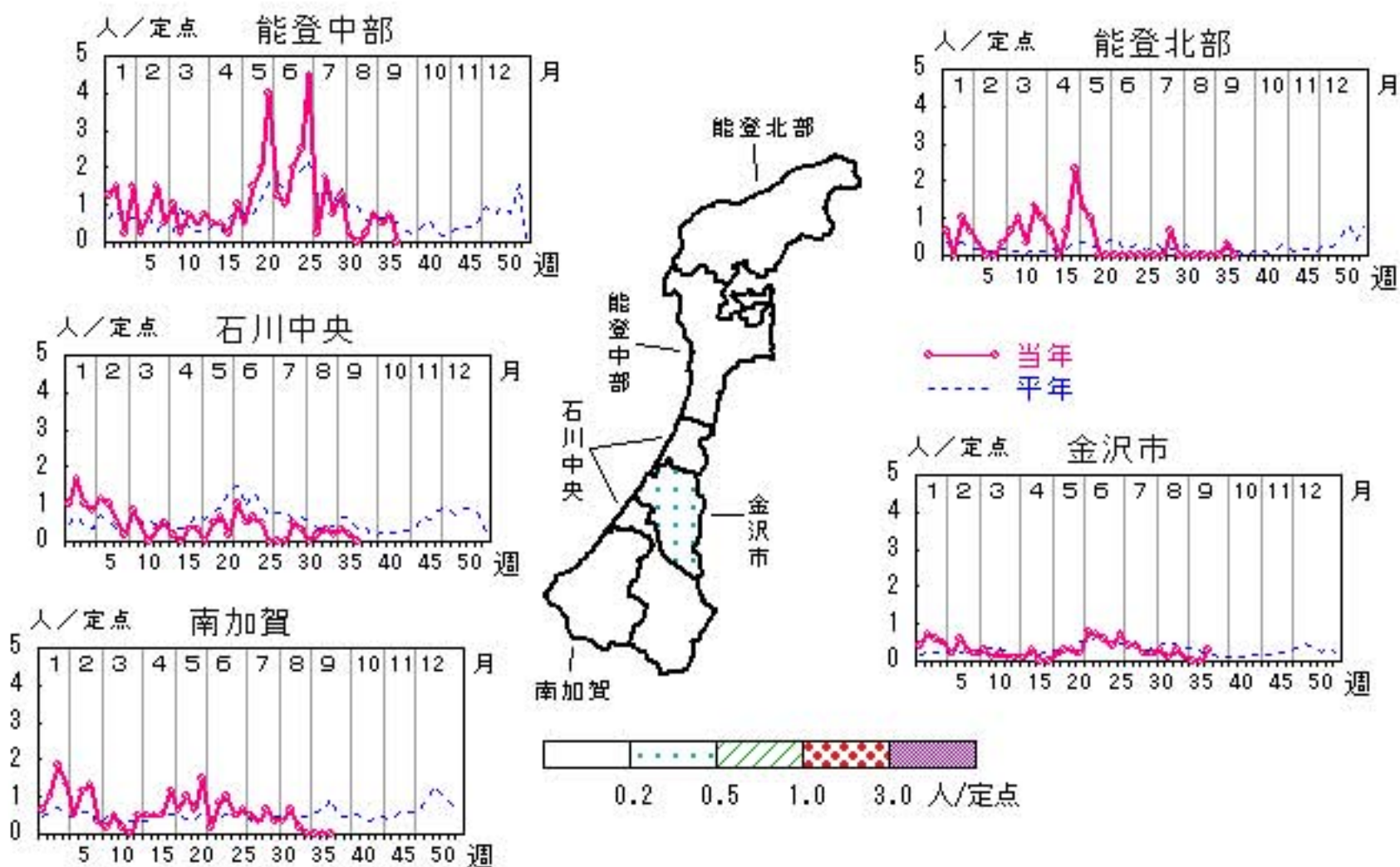

A群溶血性レンサ球菌咽頭炎

2011年33週～37週

上段: 定点からの患者報告数
下段: 定点あたりの患者数

| | 33週 | 34週 | 35週 | 36週 | 37週 |
|------|-------------------|-------------------|-------------------|-------------------|-------------------|
| 石川県 | 30 1.03 | 33 1.14 | 17 0.59 | 25 0.86 | 30 1.03 |
| 金沢市 | 11 1.10 | 9 0.90 | 6 0.60 | 12 1.20 | 5 0.50 |
| 南加賀 | 5 0.83 | 9 1.50 | 2 0.33 | 4 0.67 | 9 1.50 |
| 石川中央 | 7 1.17 | 4 0.67 | 5 0.83 | 5 0.83 | 7 1.17 |
| 能登中部 | 4 1.00 | 6 1.50 | 4 1.00 | 2 0.50 | 9 2.25 |
| 能登北部 | 3 1.00 | 5 1.67 | 0 0.00 | 2 0.67 | 0 0.00 |

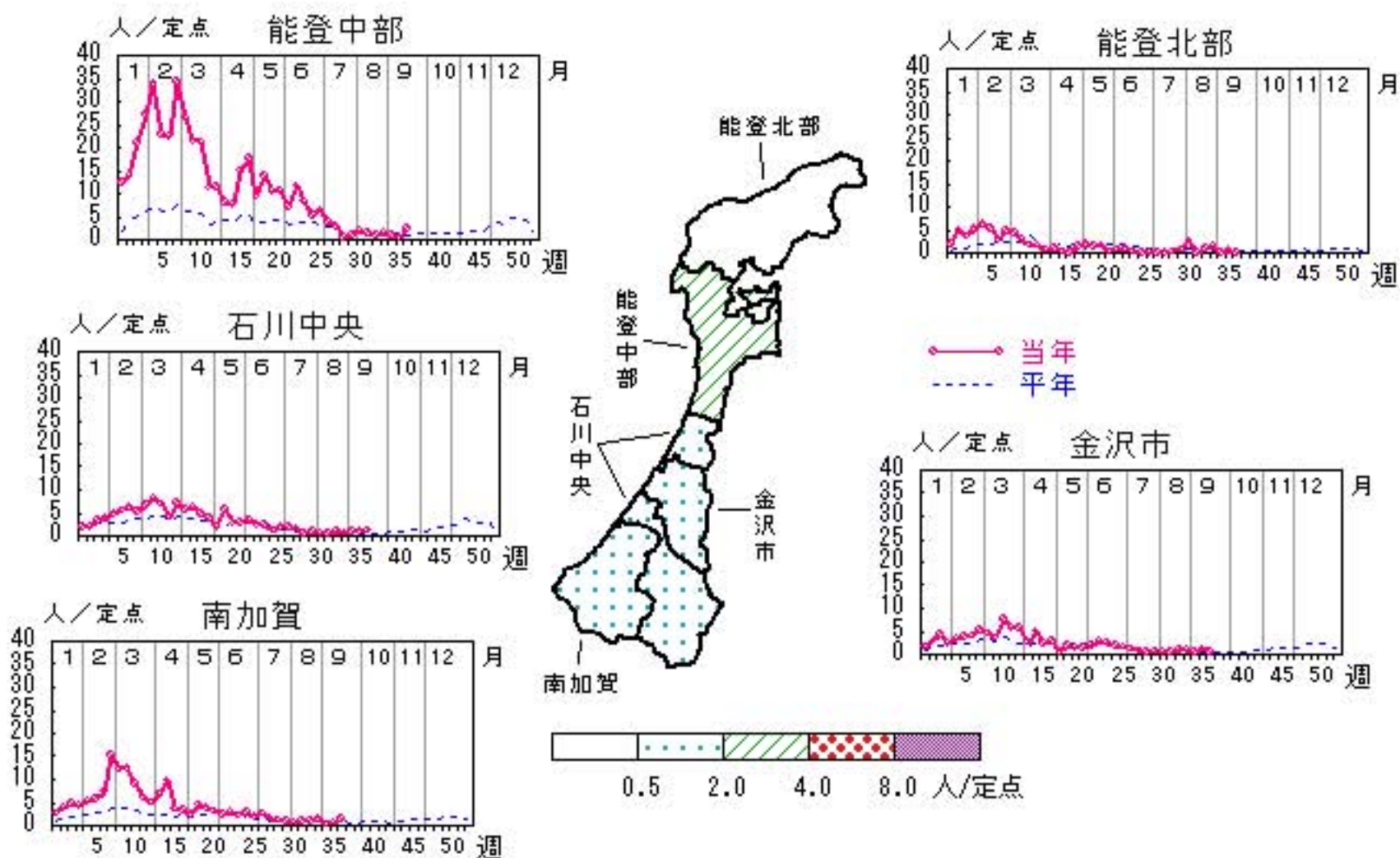

人/定点

○ 当年(石川県) — 前年(石川県)
× 当年(全国) - - - 平年(石川県)

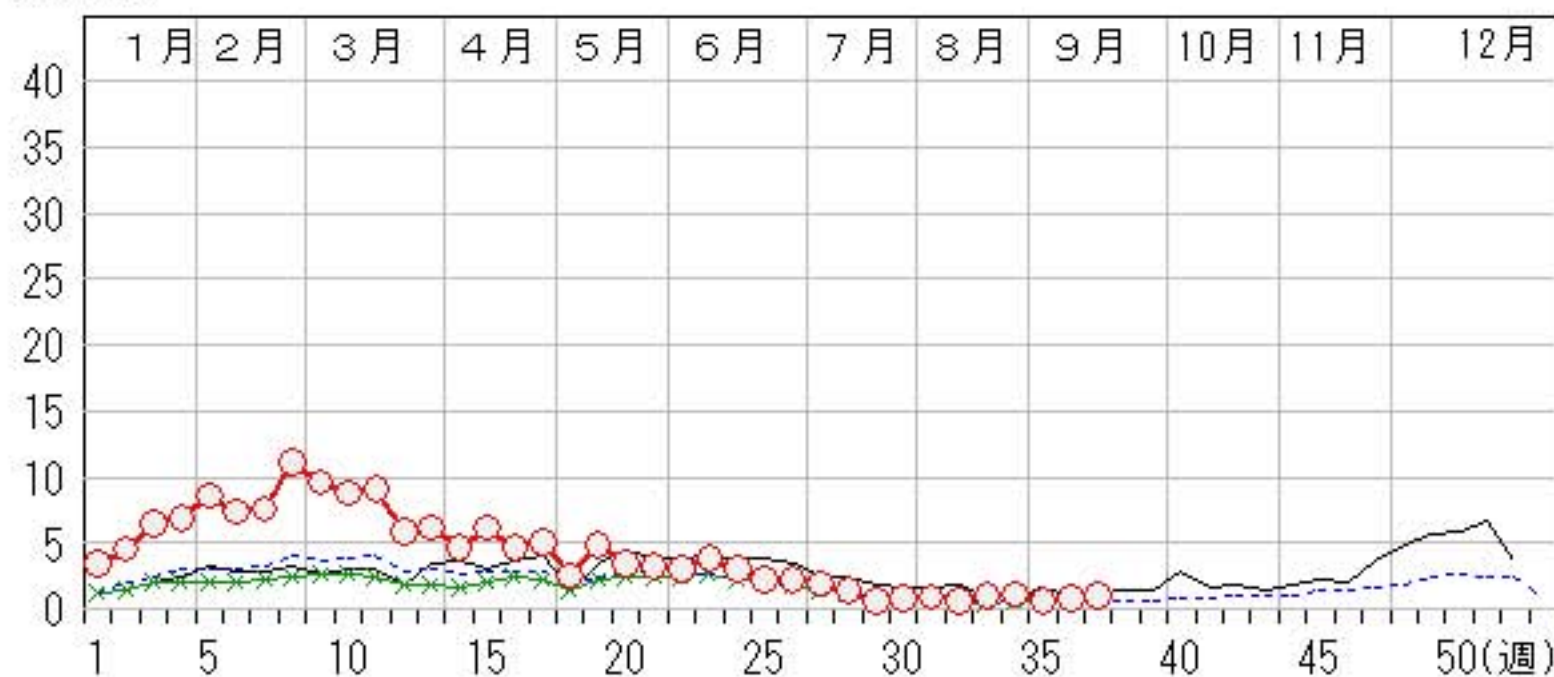

感染性胃腸炎

2011年33週～37週

上段：定点からの患者報告数
下段：定点あたりの患者数

| | 33週 | 34週 | 35週 | 36週 | 37週 |
|------|-------------------|-------------------|-------------------|-------------------|-------------------|
| 石川県 | 60 2.07 | 49 1.69 | 71 2.45 | 79 2.72 | 70 2.41 |
| 金沢市 | 6 0.60 | 12 1.20 | 15 1.50 | 25 2.50 | 16 1.60 |
| 南加賀 | 26 4.33 | 12 2.00 | 27 4.50 | 34 5.67 | 21 3.50 |
| 石川中央 | 28 4.67 | 21 3.50 | 27 4.50 | 17 2.83 | 32 5.33 |
| 能登中部 | 0 0.00 | 4 1.00 | 2 0.50 | 3 0.75 | 1 0.25 |
| 能登北部 | 0 0.00 | 0 0.00 | 0 0.00 | 0 0.00 | 0 0.00 |

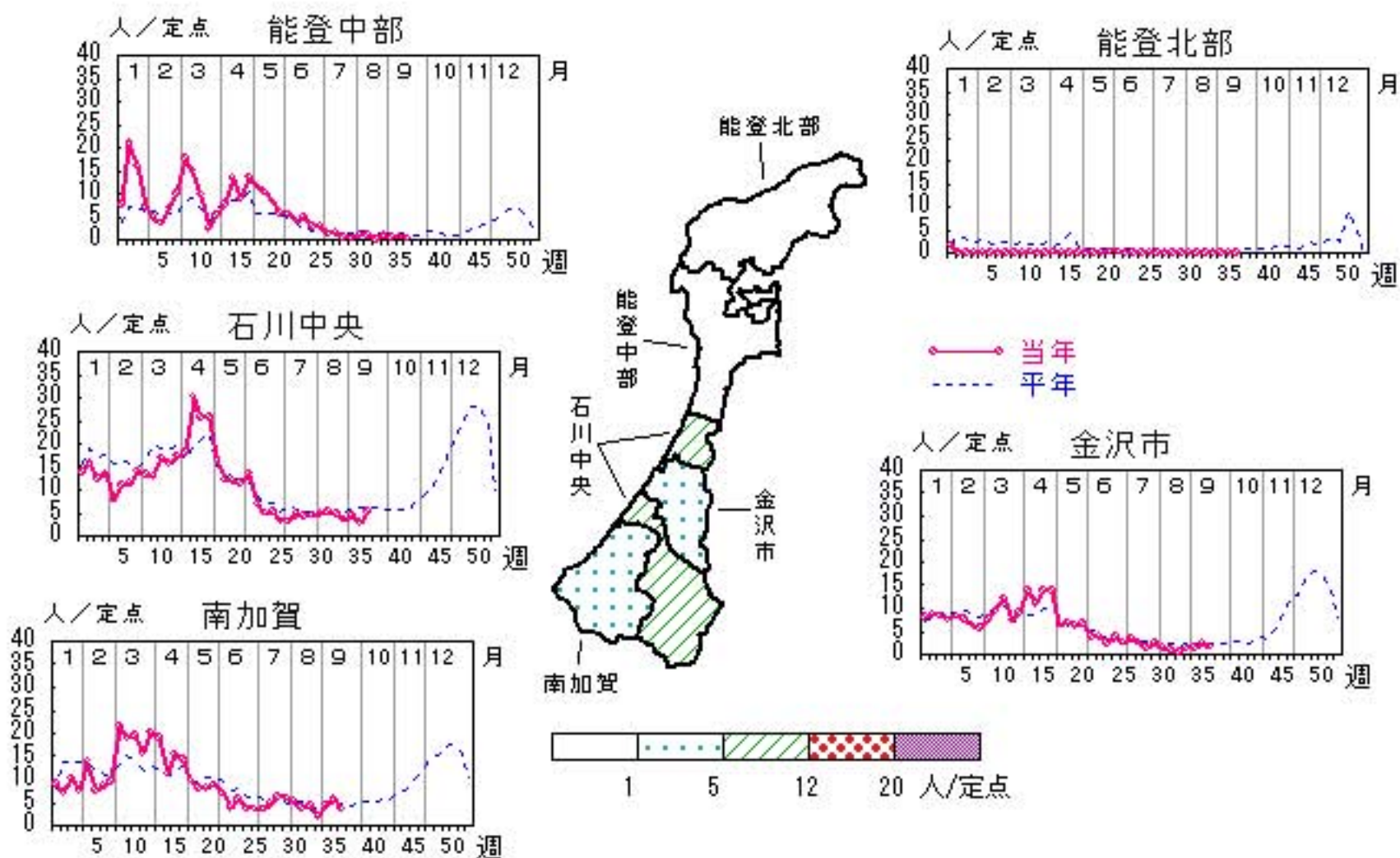

人/定点

○—○ 当年(石川県) — 前年(石川県)
×—× 当年(全国) - - - 平年(石川県)

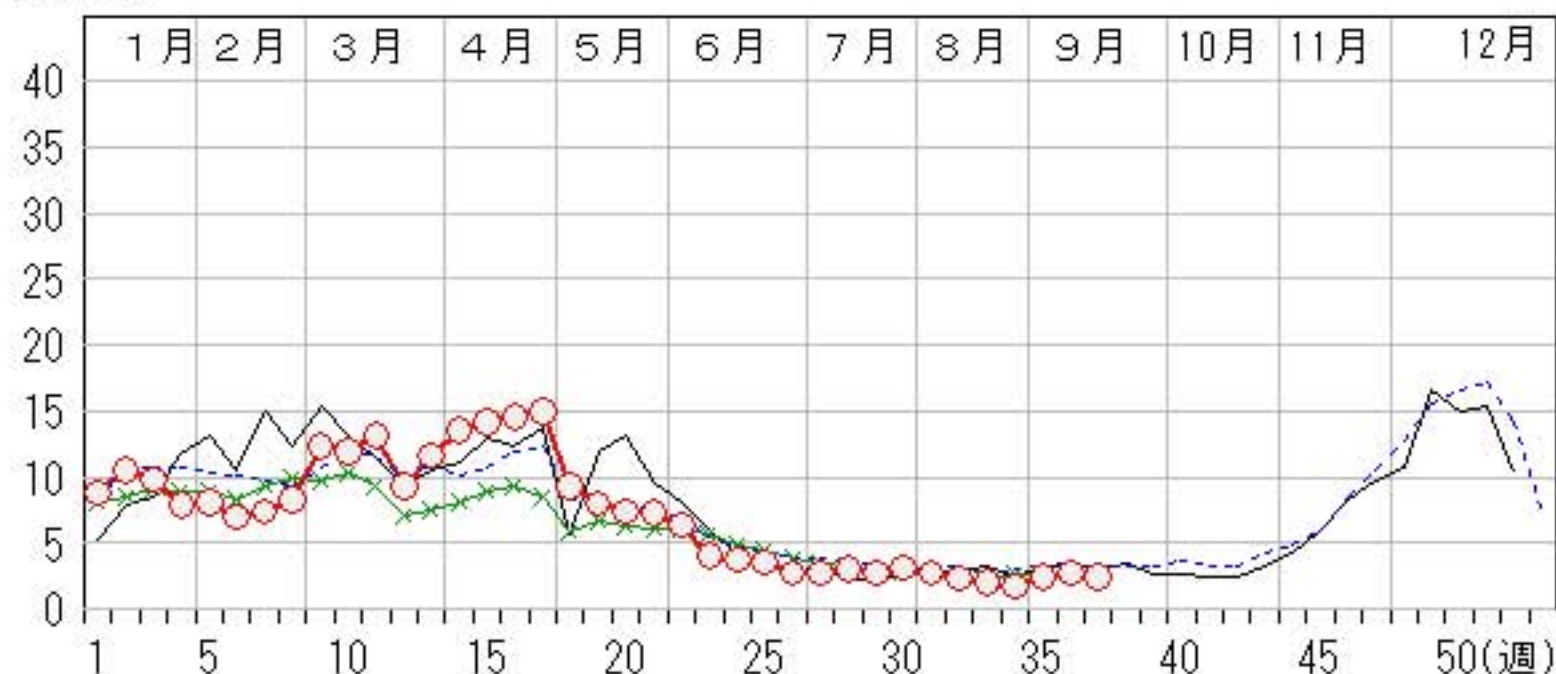

水痘

2011年33週～37週

上段: 定点からの患者報告数
下段: 定点あたりの患者数

| | 33週 | 34週 | 35週 | 36週 | 37週 |
|------|-------------------|-------------------|-------------------|-------------------|-------------------|
| 石川県 | 10 0.34 | 16 0.55 | 18 0.62 | 19 0.66 | 16 0.55 |
| 金沢市 | 2 0.20 | 3 0.30 | 1 0.10 | 7 0.70 | 4 0.40 |
| 南加賀 | 0 0.00 | 2 0.33 | 1 0.17 | 2 0.33 | 0 0.00 |
| 石川中央 | 6 1.00 | 8 1.33 | 12 2.00 | 9 1.50 | 7 1.17 |
| 能登中部 | 1 0.25 | 3 0.75 | 4 1.00 | 1 0.25 | 5 1.25 |
| 能登北部 | 1 0.33 | 0 0.00 | 0 0.00 | 0 0.00 | 0 0.00 |

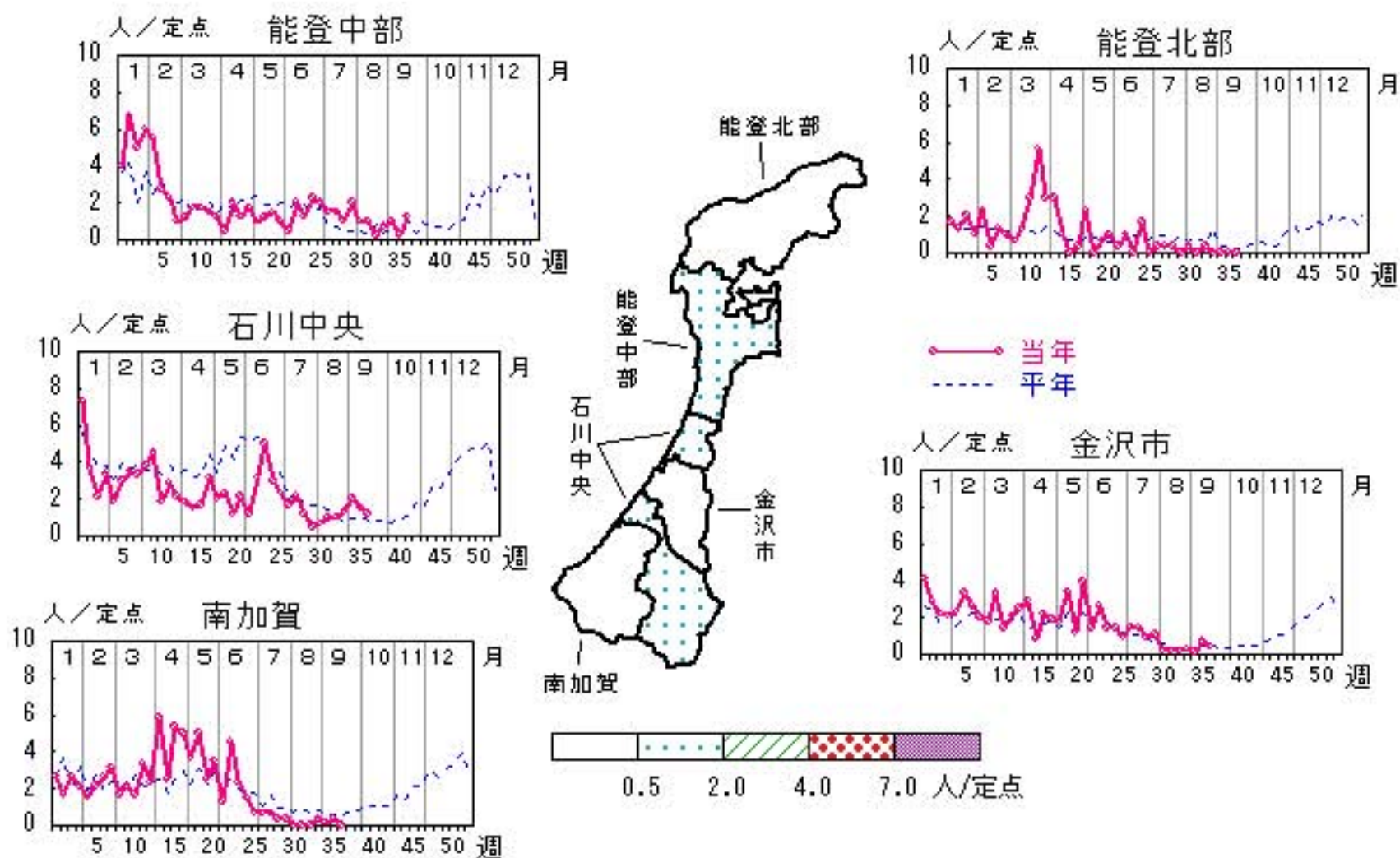

人/定点
 ○ 当年(石川県) — 前年(石川県)
 × 当年(全国) - - - 平年(石川県)

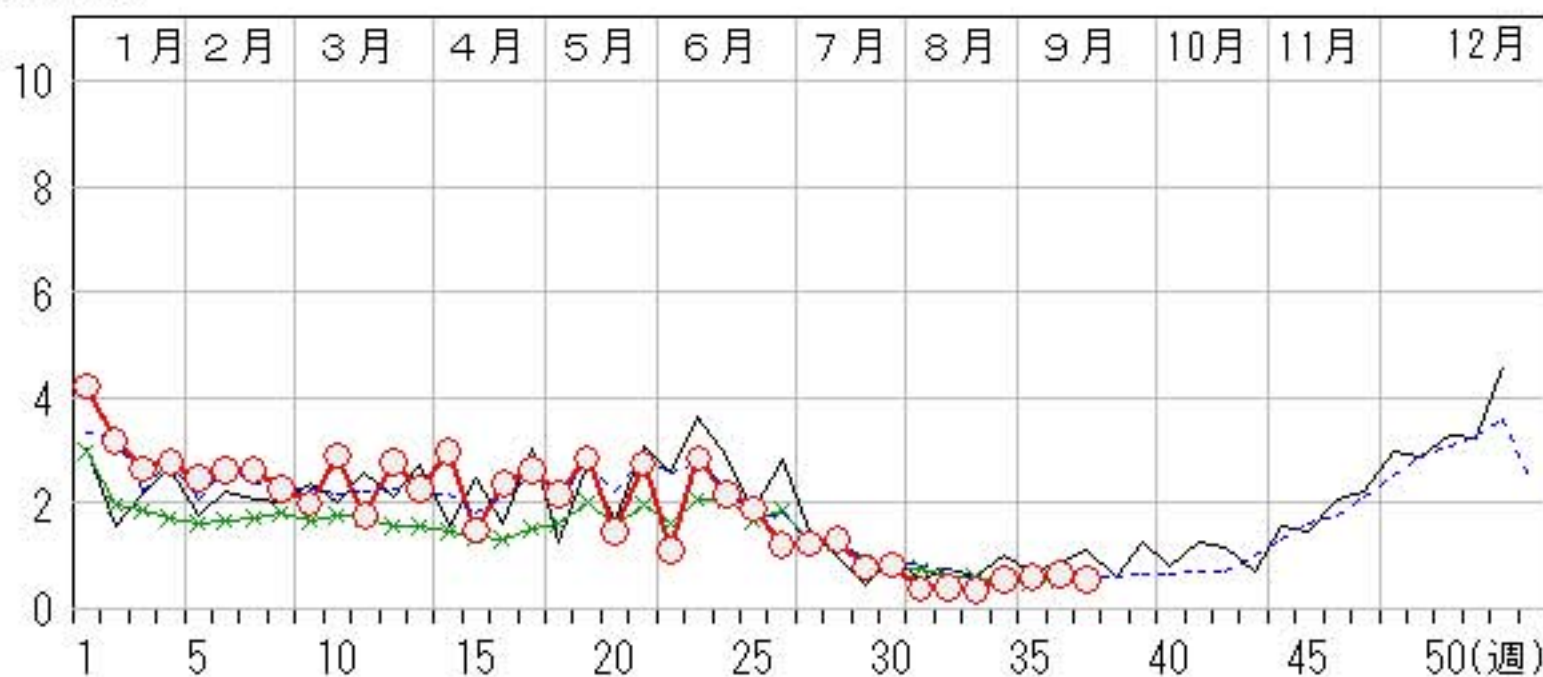

手足口病

2011年33週～37週

上段: 定点からの患者報告数
下段: 定点あたりの患者数

| | 33週 | 34週 | 35週 | 36週 | 37週 |
|------|--------------------|--------------------|--------------------|--------------------|--------------------|
| 石川県 | 157 5.41 | 139 4.79 | 134 4.62 | 126 4.34 | 101 3.48 |
| 金沢市 | 64 6.40 | 41 4.10 | 50 5.00 | 56 5.60 | 40 4.00 |
| 南加賀 | 28 4.67 | 31 5.17 | 21 3.50 | 24 4.00 | 23 3.83 |
| 石川中央 | 47 7.83 | 51 8.50 | 42 7.00 | 28 4.67 | 18 3.00 |
| 能登中部 | 17 4.25 | 14 3.50 | 16 4.00 | 17 4.25 | 20 5.00 |
| 能登北部 | 1 0.33 | 2 0.67 | 5 1.67 | 1 0.33 | 0 0.00 |

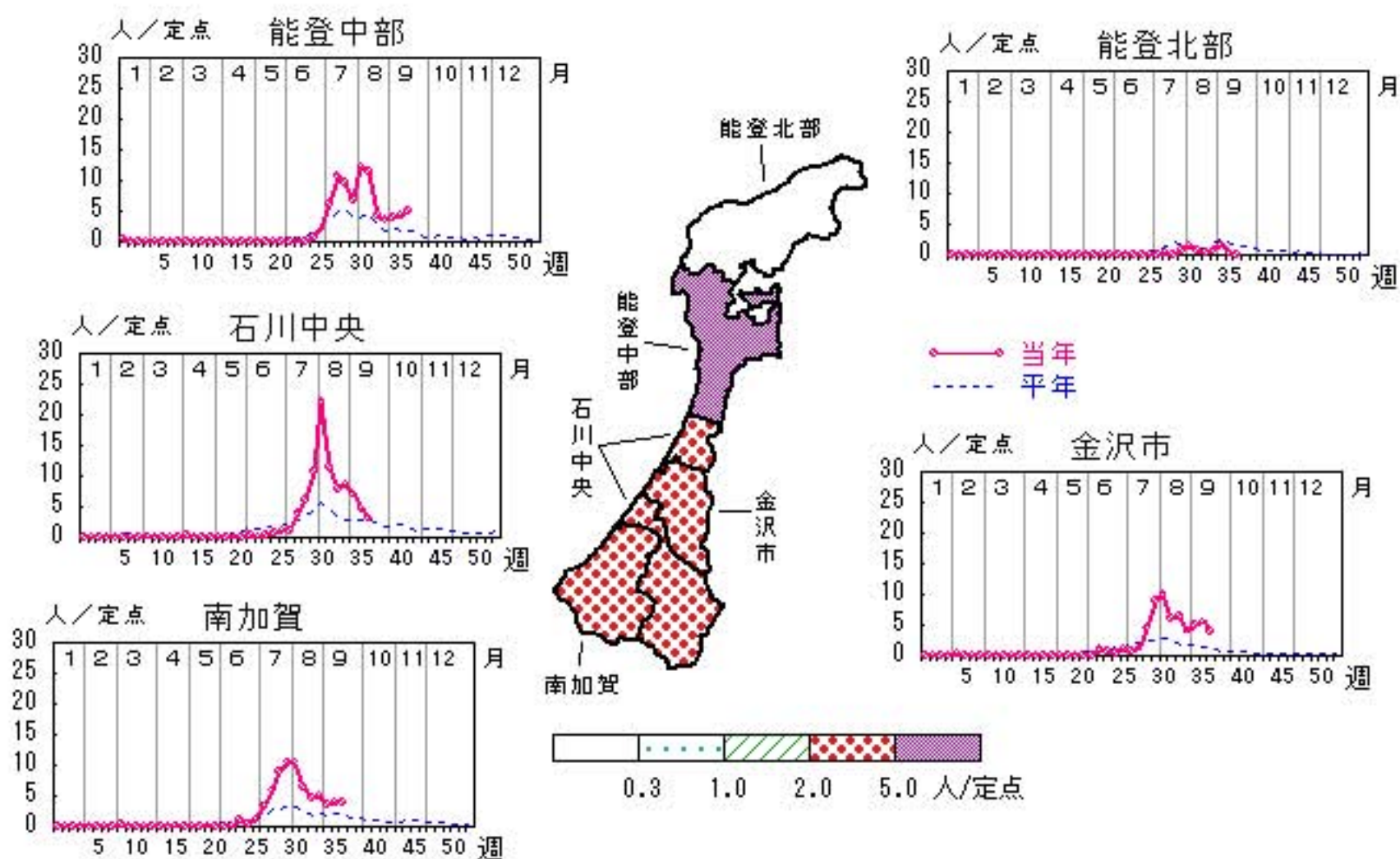

人/定点

○—○ 当年(石川県) — 前年(石川県)
 ×—× 当年(全国) - - - 平年(石川県)

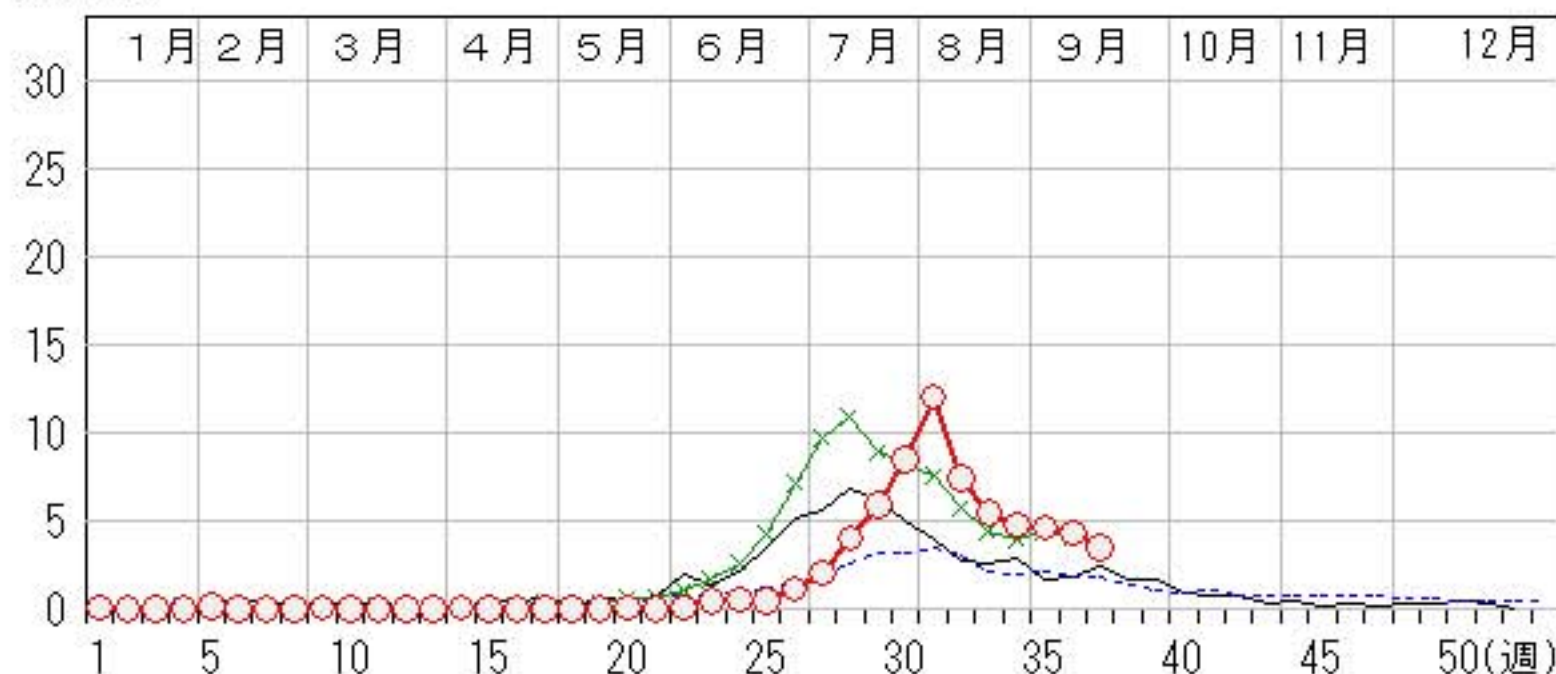

伝染性紅斑

2011年33週～37週

上段: 定点からの患者報告数
下段: 定点あたりの患者数

| | 33週 | 34週 | 35週 | 36週 | 37週 |
|------|------------------|------------------|------------------|------------------|------------------|
| 石川県 | 7 0.24 | 3 0.10 | 8 0.28 | 8 0.28 | 7 0.24 |
| 金沢市 | 1 0.10 | 0 0.00 | 0 0.00 | 1 0.10 | 2 0.20 |
| 南加賀 | 3 0.50 | 1 0.17 | 2 0.33 | 1 0.17 | 3 0.50 |
| 石川中央 | 1 0.17 | 0 0.00 | 3 0.50 | 3 0.50 | 2 0.33 |
| 能登中部 | 1 0.25 | 2 0.50 | 3 0.75 | 3 0.75 | 0 0.00 |
| 能登北部 | 1 0.33 | 0 0.00 | 0 0.00 | 0 0.00 | 0 0.00 |

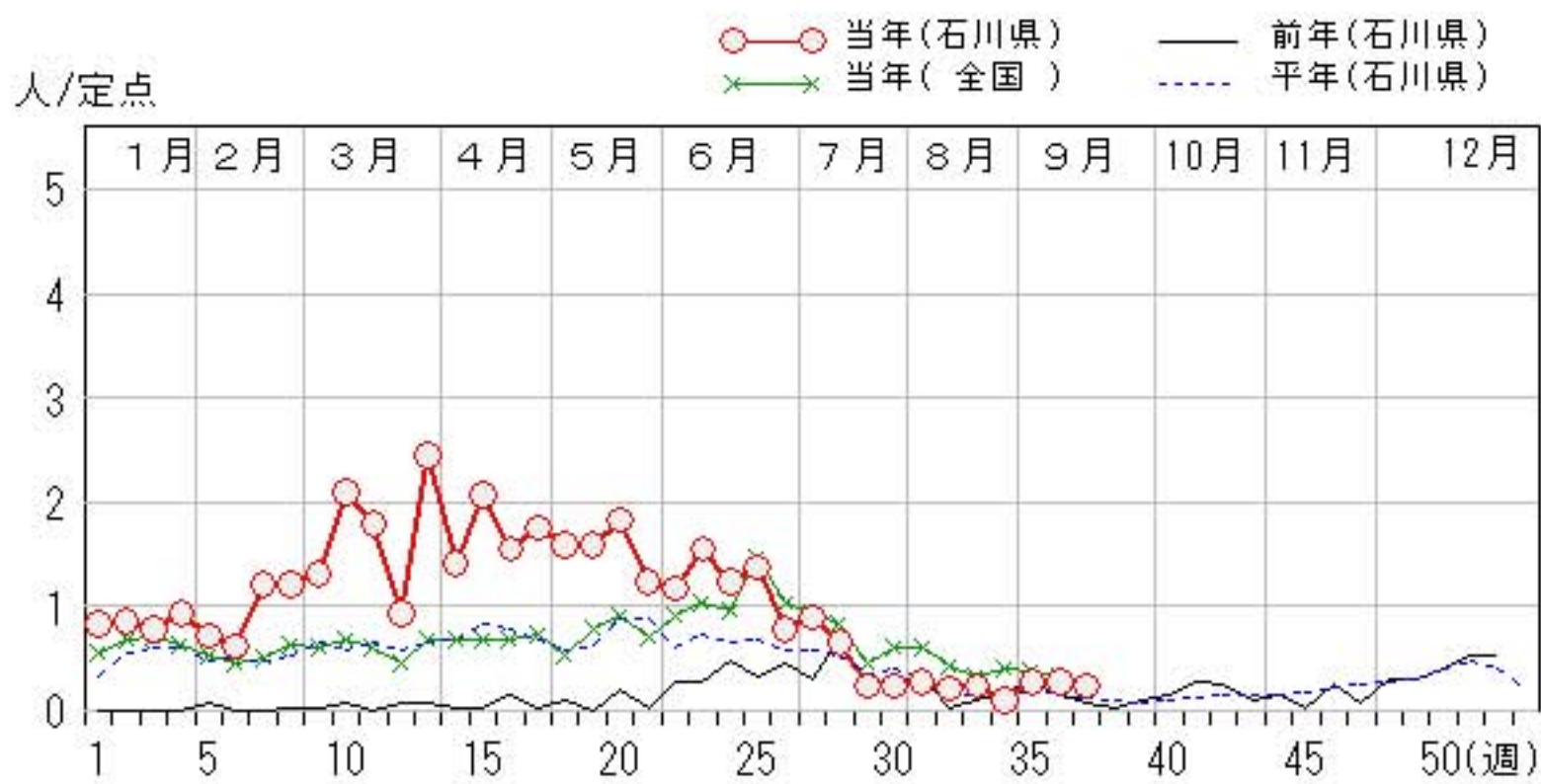
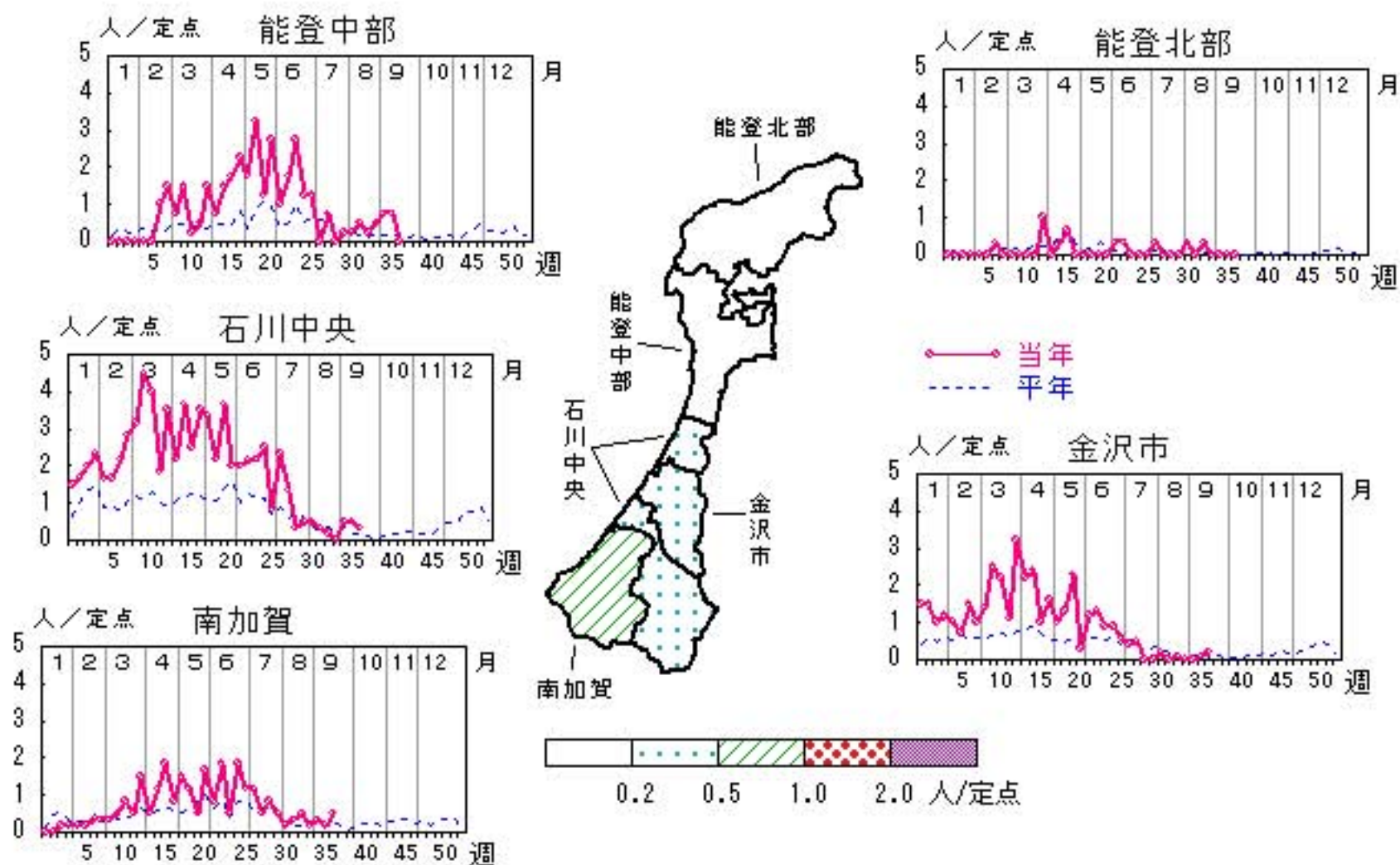

突発性発しん

2011年33週～37週

上段: 定点からの患者報告数
下段: 定点あたりの患者数

| | 33週 | 34週 | 35週 | 36週 | 37週 |
|------|-------------------|-------------------|-------------------|-------------------|------------------|
| 石川県 | 12 0.41 | 24 0.83 | 19 0.66 | 16 0.55 | 9 0.31 |
| 金沢市 | 2 0.20 | 7 0.70 | 5 0.50 | 7 0.70 | 4 0.40 |
| 南加賀 | 3 0.50 | 4 0.67 | 2 0.33 | 1 0.17 | 2 0.33 |
| 石川中央 | 5 0.83 | 5 0.83 | 10 1.67 | 5 0.83 | 3 0.50 |
| 能登中部 | 1 0.25 | 6 1.50 | 1 0.25 | 3 0.75 | 0 0.00 |
| 能登北部 | 1 0.33 | 2 0.67 | 1 0.33 | 0 0.00 | 0 0.00 |

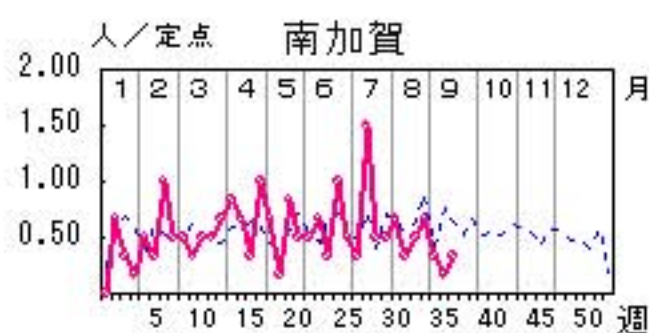
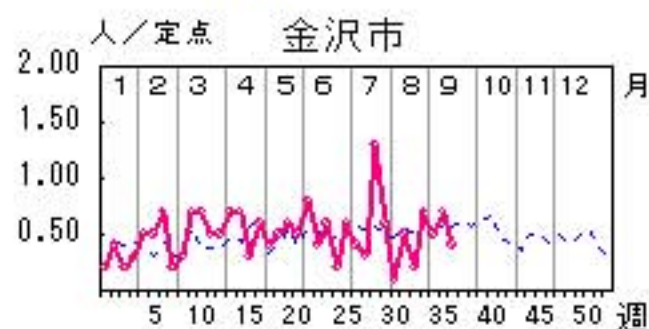
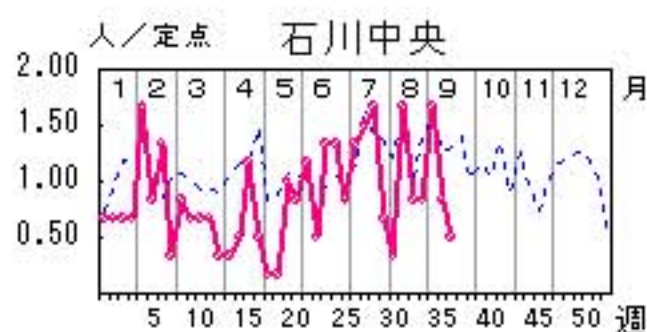
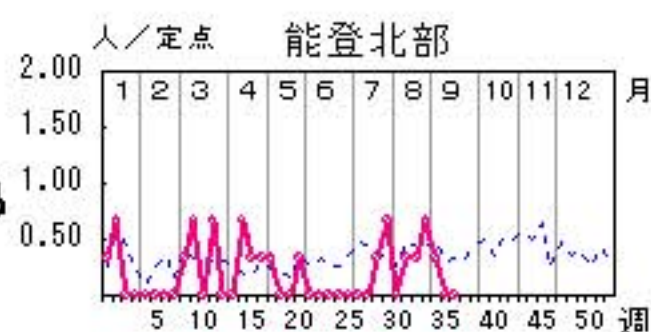
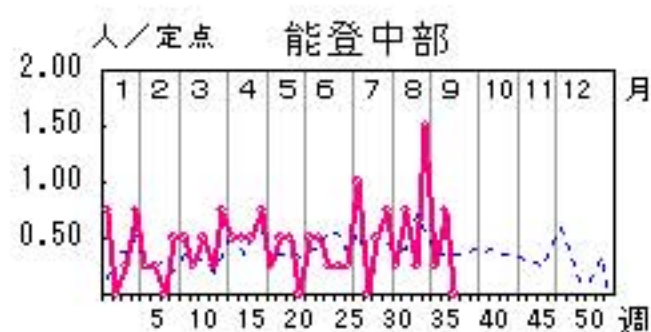

人/定点

○—○ 当年(石川県) — 前年(石川県)
×—× 当年(全国) - - - 平年(石川県)

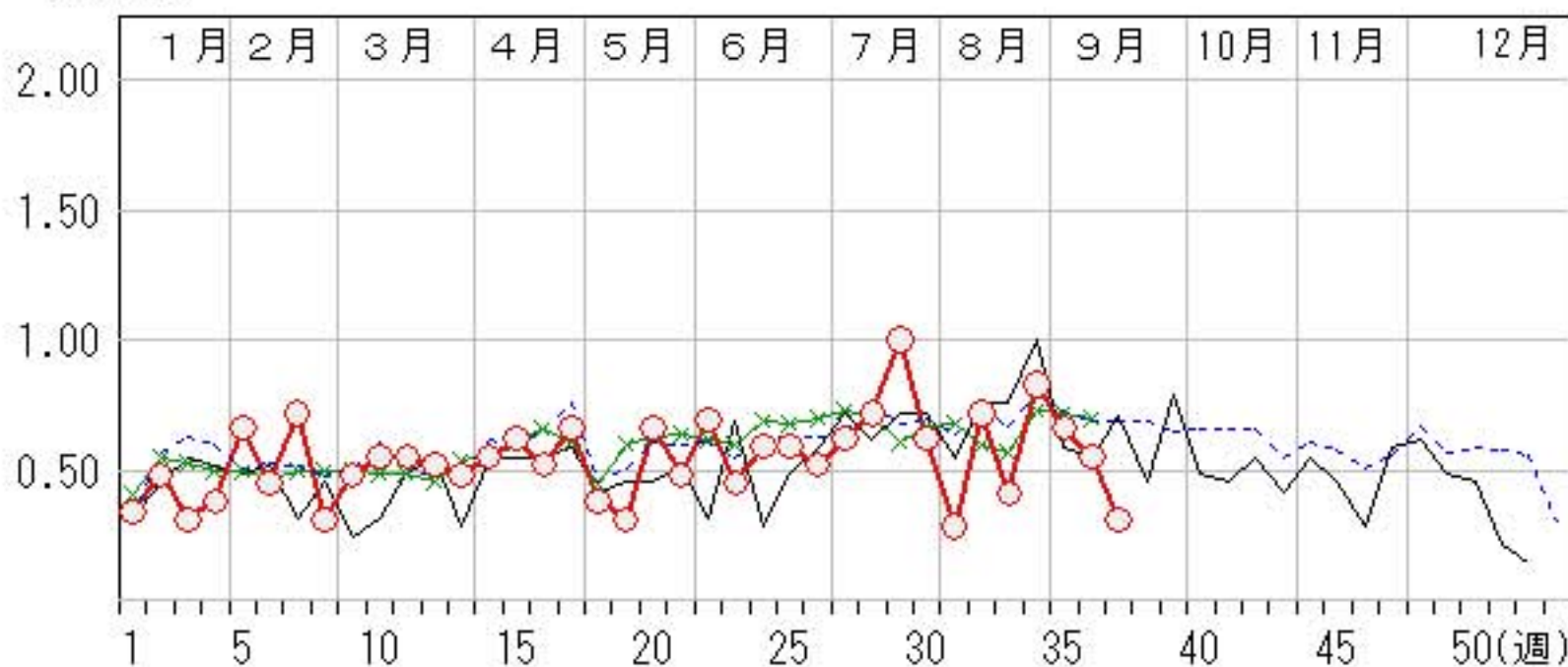

百日咳

2011年33週～37週

上段: 定点からの患者報告数
下段: 定点あたりの患者数

| | 33週 | 34週 | 35週 | 36週 | 37週 |
|------|------------------|------------------|------------------|------------------|------------------|
| 石川県 | 0 0.00 | 1 0.03 | 2 0.07 | 0 0.00 | 1 0.03 |
| 金沢市 | 0 0.00 | 0 0.00 | 2 0.20 | 0 0.00 | 0 0.00 |
| 南加賀 | 0 0.00 | 0 0.00 | 0 0.00 | 0 0.00 | 0 0.00 |
| 石川中央 | 0 0.00 | 1 0.17 | 0 0.00 | 0 0.00 | 1 0.17 |
| 能登中部 | 0 0.00 | 0 0.00 | 0 0.00 | 0 0.00 | 0 0.00 |
| 能登北部 | 0 0.00 | 0 0.00 | 0 0.00 | 0 0.00 | 0 0.00 |

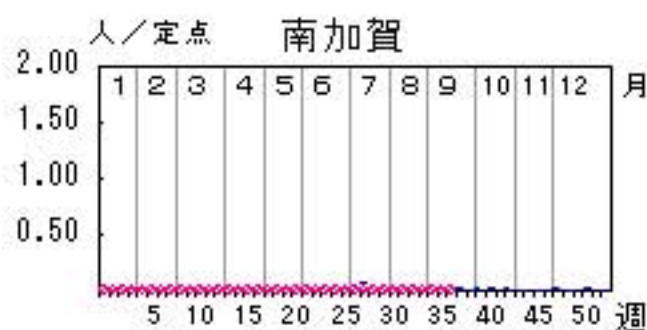
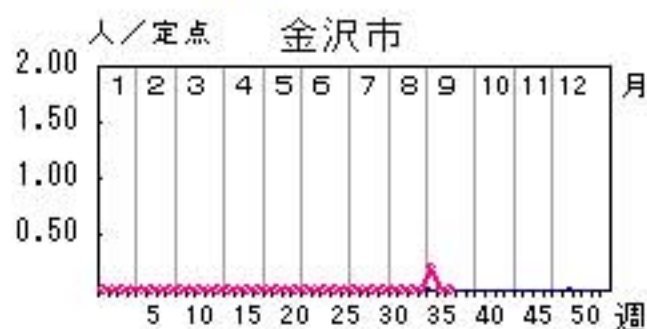
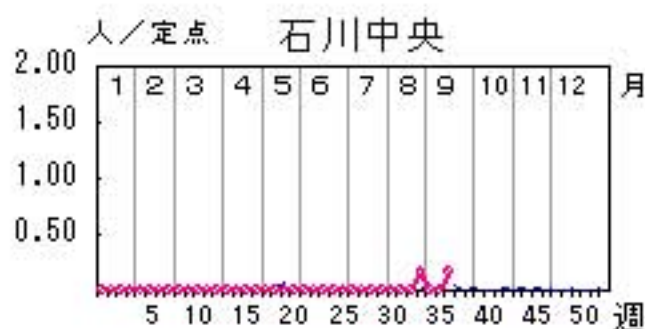
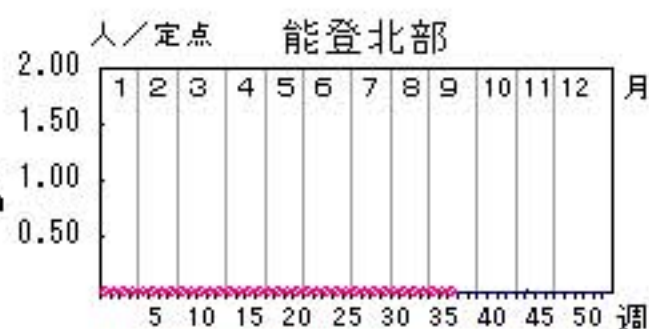
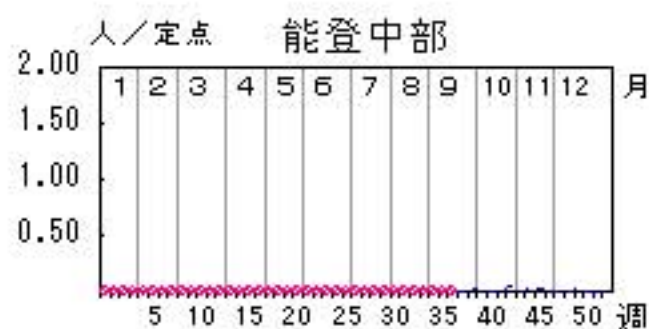

人/定点

○—○ 当年(石川県) — 前年(石川県)
×—× 当年(全国) - - - 平年(石川県)

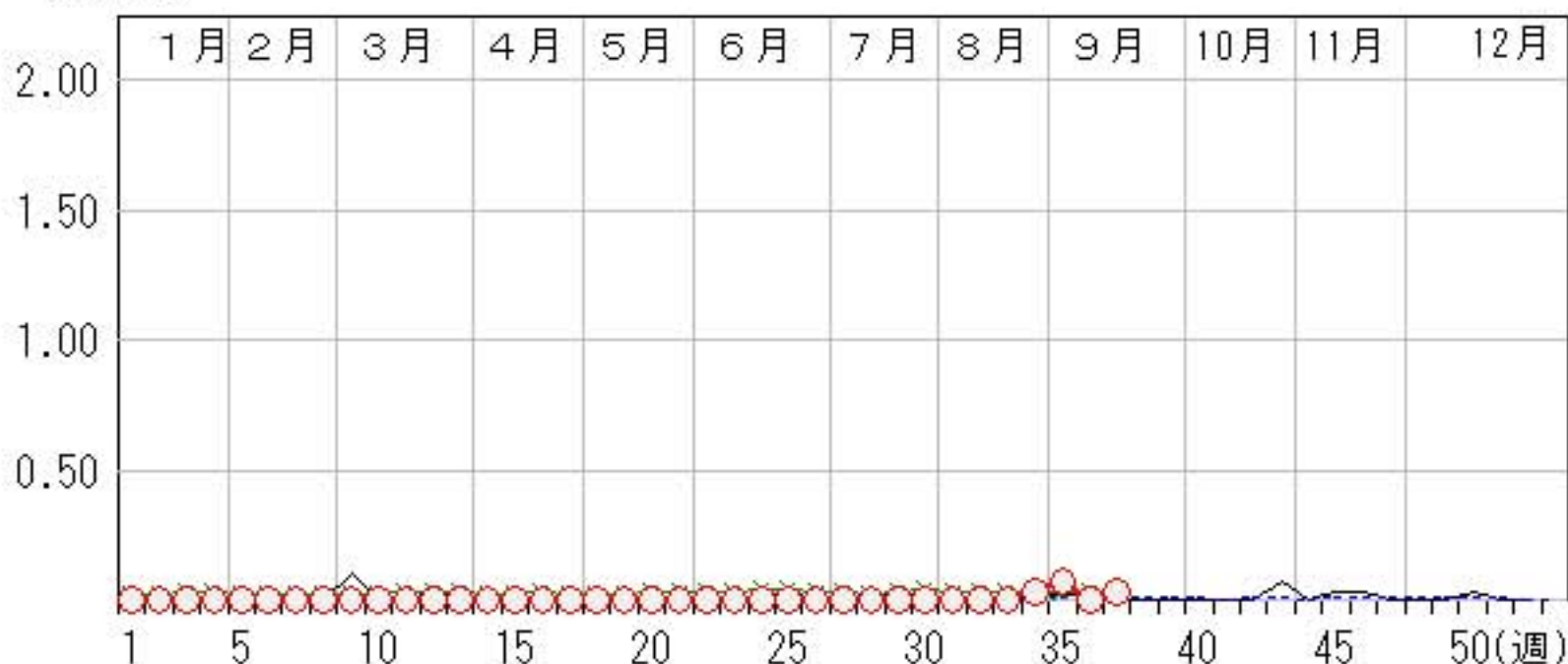

ヘルパンギーナ

2011年33週～37週

上段: 定点からの患者報告数
下段: 定点あたりの患者数

| | 33週 | 34週 | 35週 | 36週 | 37週 |
|------|-------------------|-------------------|-------------------|-------------------|-------------------|
| 石川県 | 37 1.28 | 24 0.83 | 39 1.34 | 23 0.79 | 23 0.79 |
| 金沢市 | 9 0.90 | 10 1.00 | 13 1.30 | 14 1.40 | 12 1.20 |
| 南加賀 | 9 1.50 | 5 0.83 | 7 1.17 | 5 0.83 | 4 0.67 |
| 石川中央 | 4 0.67 | 3 0.50 | 10 1.67 | 0 0.00 | 3 0.50 |
| 能登中部 | 13 3.25 | 4 1.00 | 9 2.25 | 2 0.50 | 3 0.75 |
| 能登北部 | 2 0.67 | 2 0.67 | 0 0.00 | 2 0.67 | 1 0.33 |

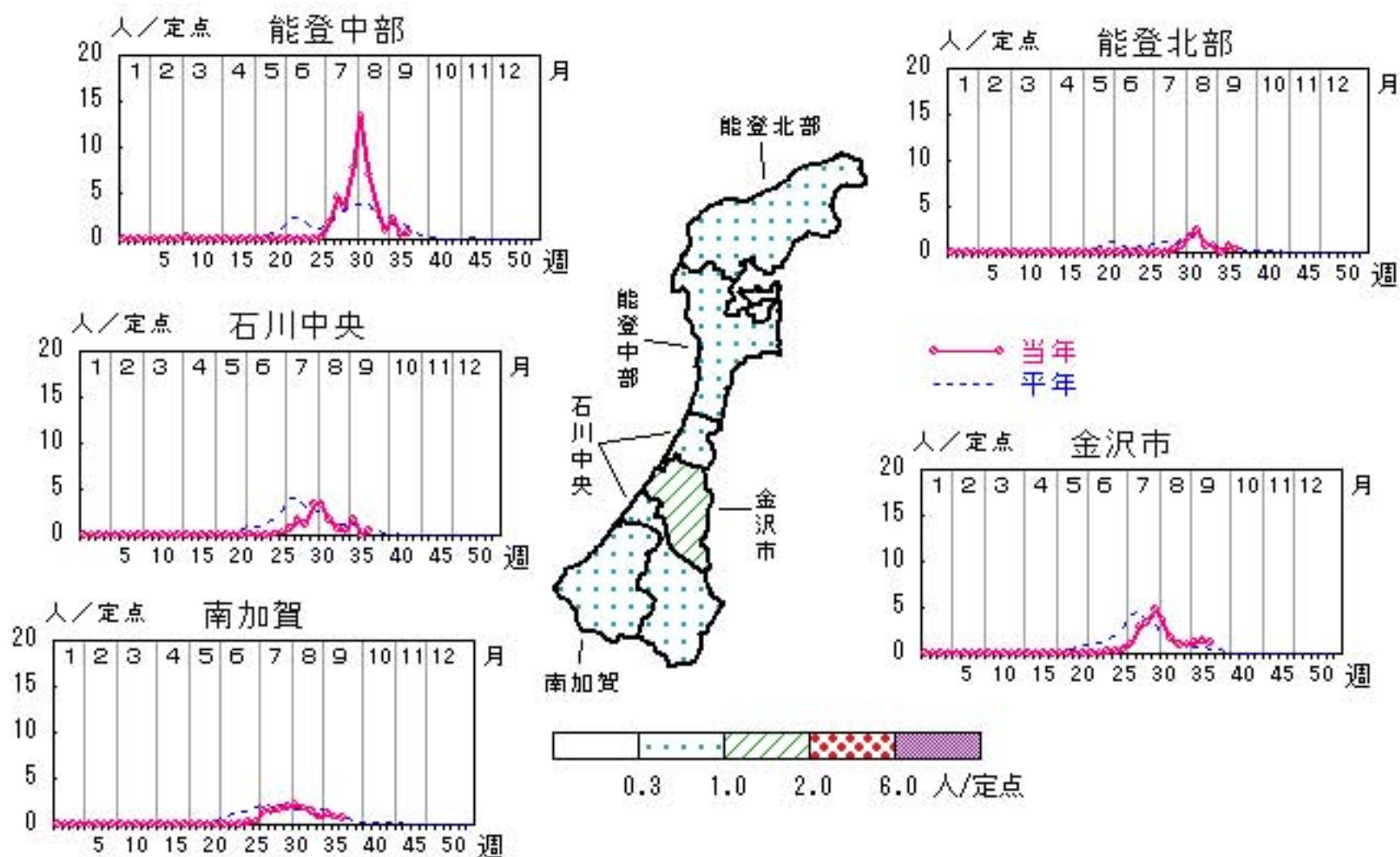

人/定点

○ 当年(石川県) — 前年(石川県)
× 当年(全国) - - - 平年(石川県)

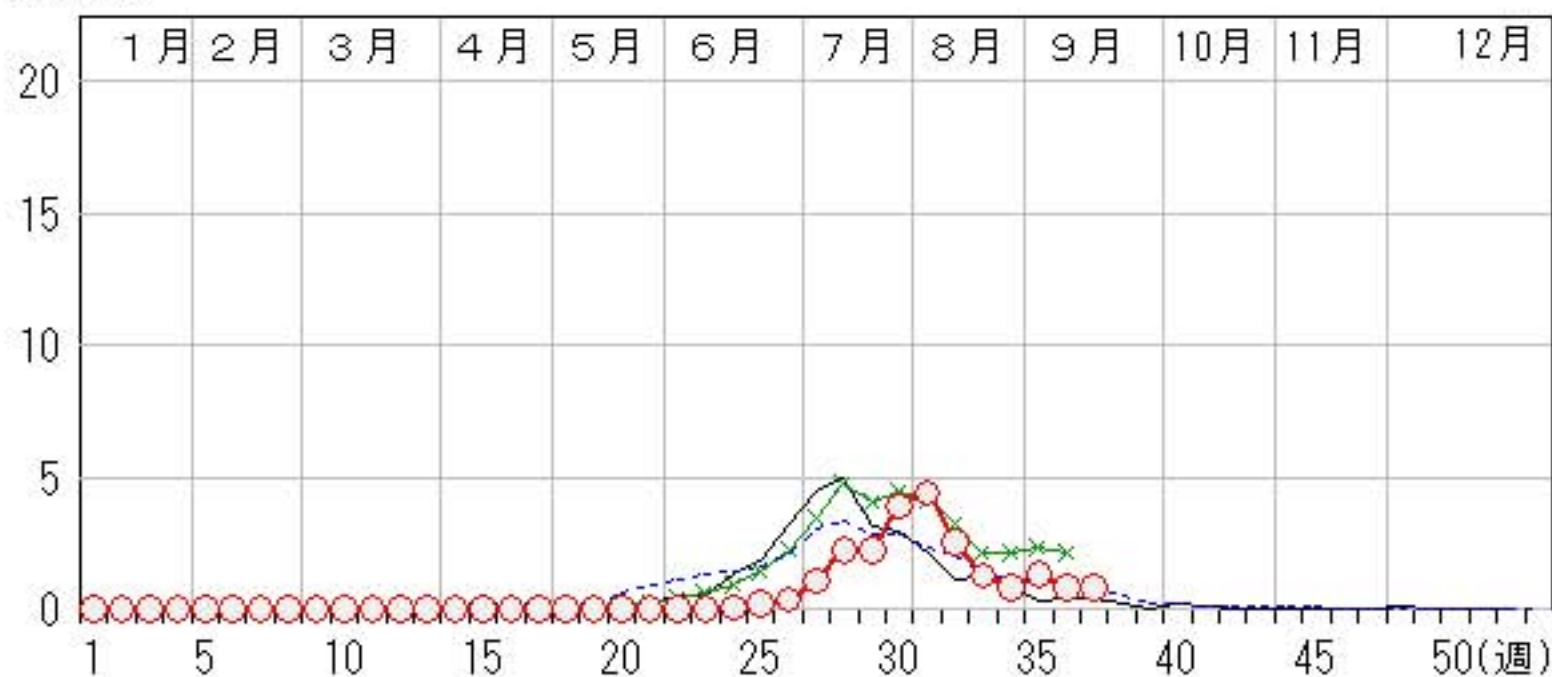

流行性耳下腺炎

2011年33週～37週

上段: 定点からの患者報告数
下段: 定点あたりの患者数

| | 33週 | 34週 | 35週 | 36週 | 37週 |
|------|-------------------|-------------------|-------------------|-------------------|-------------------|
| 石川県 | 16 0.55 | 14 0.48 | 30 1.03 | 12 0.41 | 23 0.79 |
| 金沢市 | 6 0.60 | 8 0.80 | 15 1.50 | 7 0.70 | 6 0.60 |
| 南加賀 | 1 0.17 | 1 0.17 | 7 1.17 | 0 0.00 | 11 1.83 |
| 石川中央 | 7 1.17 | 3 0.50 | 7 1.17 | 4 0.67 | 6 1.00 |
| 能登中部 | 0 0.00 | 0 0.00 | 1 0.25 | 1 0.25 | 0 0.00 |
| 能登北部 | 2 0.67 | 2 0.67 | 0 0.00 | 0 0.00 | 0 0.00 |

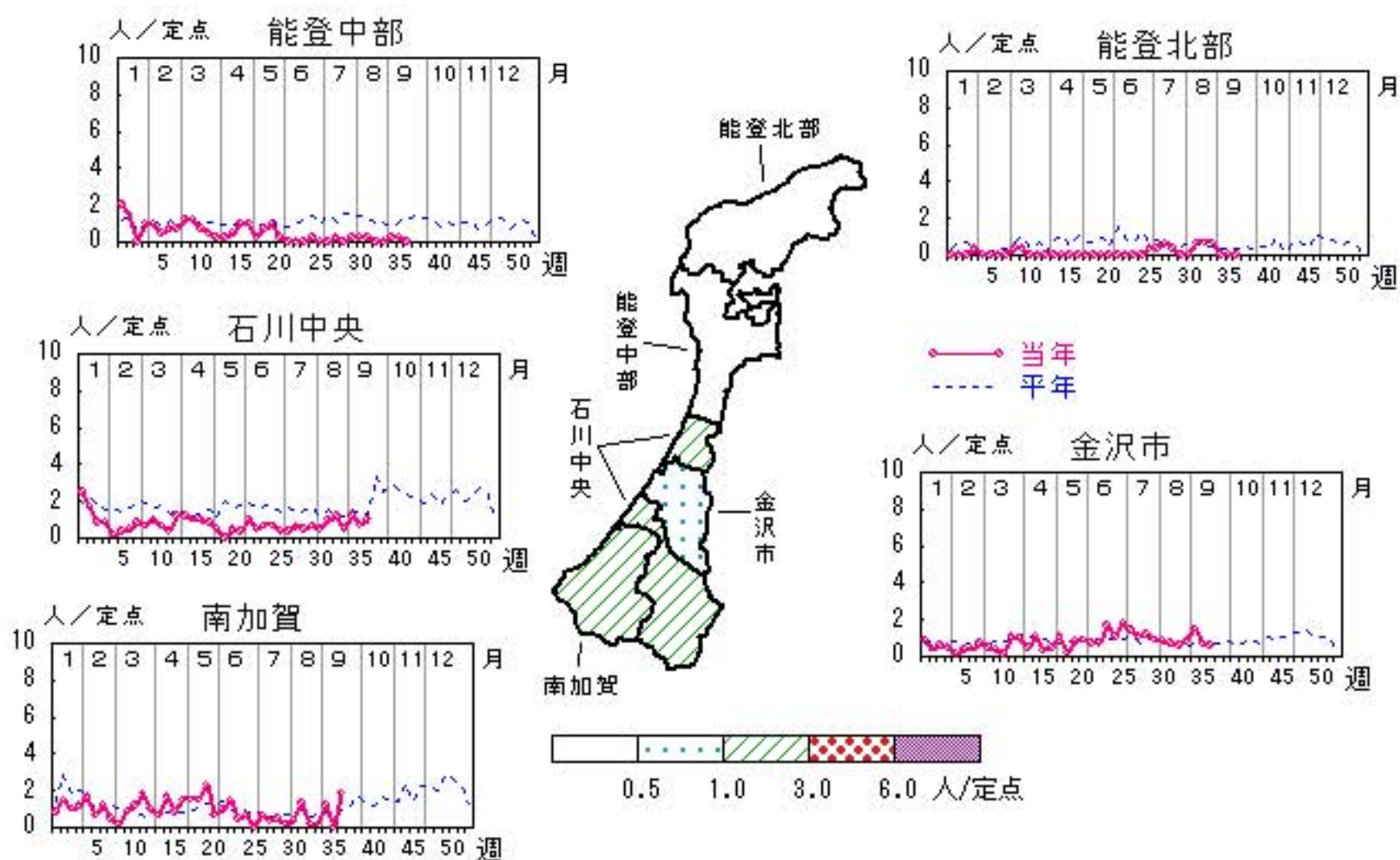

人/定点

○ 当年(石川県) — 前年(石川県)
× 当年(全国) - - - 平年(石川県)

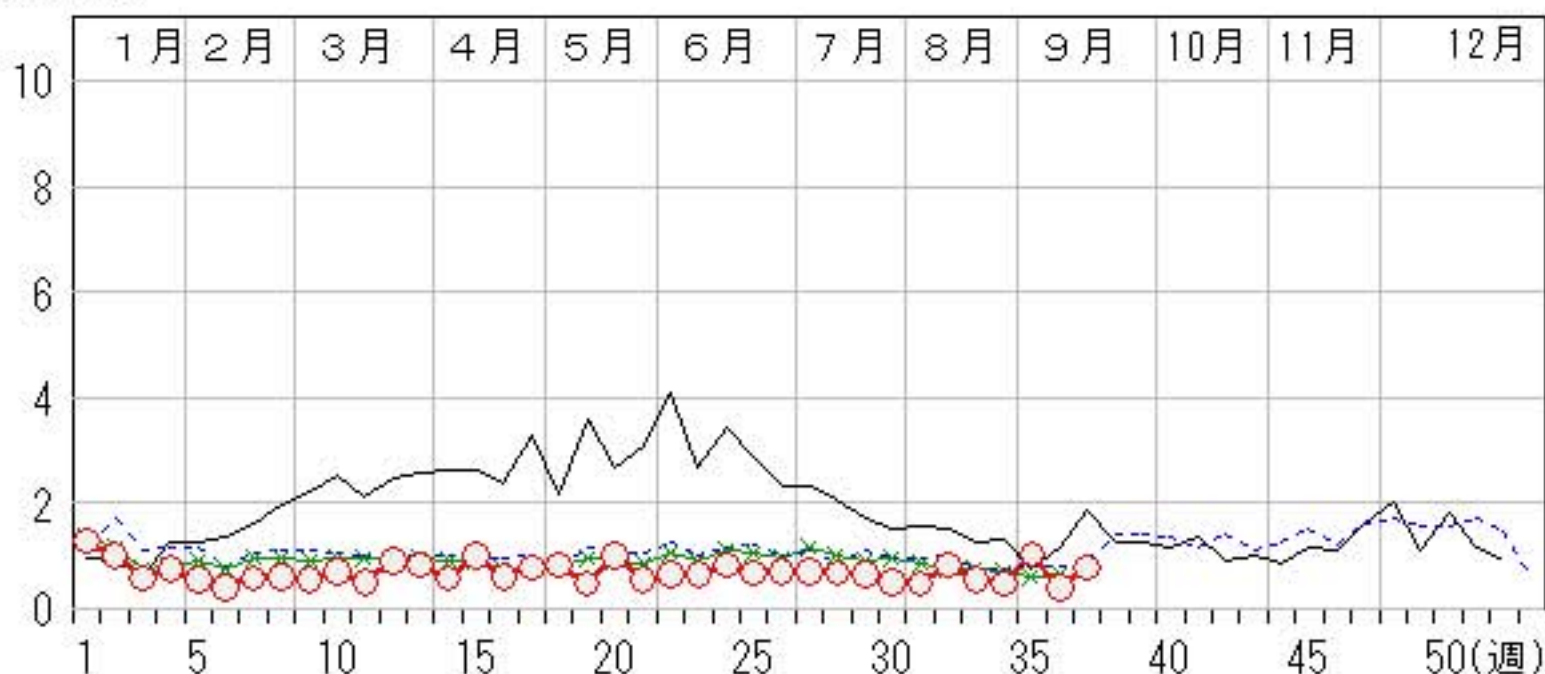

流行性角結膜炎

2011年33週～37週

上段: 定点からの患者報告数
下段: 定点あたりの患者数

| | 33週 | 34週 | 35週 | 36週 | 37週 |
|------|------------------|------------------|------------------|------------------|------------------|
| 石川県 | 2 0.29 | 0 0.00 | 3 0.43 | 2 0.29 | 2 0.29 |
| 金沢市 | 2 0.67 | 0 0.00 | 2 0.67 | 1 0.33 | 0 0.00 |
| 南加賀 | 0 0.00 | 0 0.00 | 0 0.00 | 0 0.00 | 0 0.00 |
| 石川中央 | 0 0.00 | 0 0.00 | 1 1.00 | 1 1.00 | 2 2.00 |
| 能登中部 | 0 0.00 | 0 0.00 | 0 0.00 | 0 0.00 | 0 0.00 |
| 能登北部 | 0 0.00 | 0 0.00 | 0 0.00 | 0 0.00 | 0 0.00 |

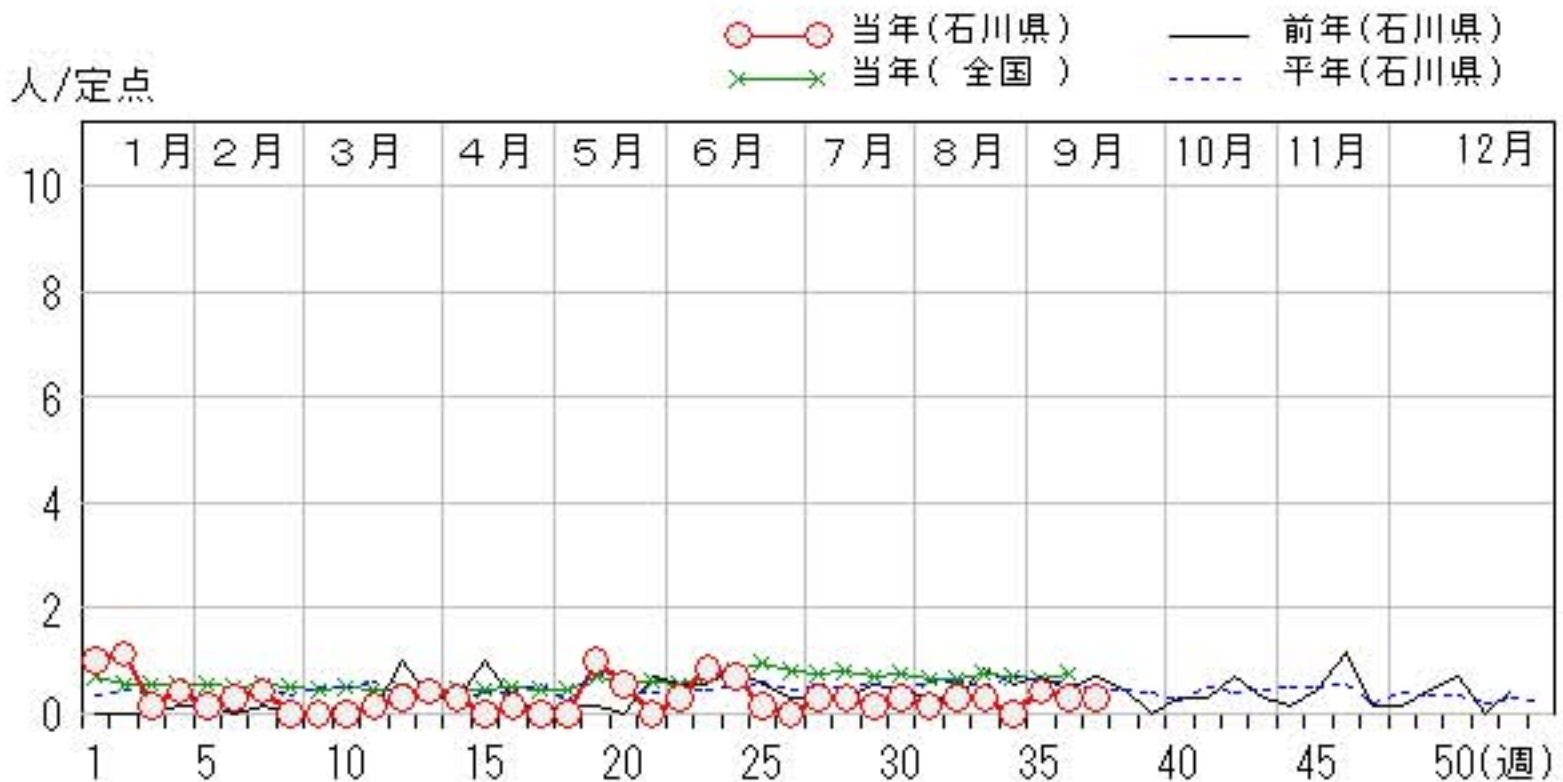
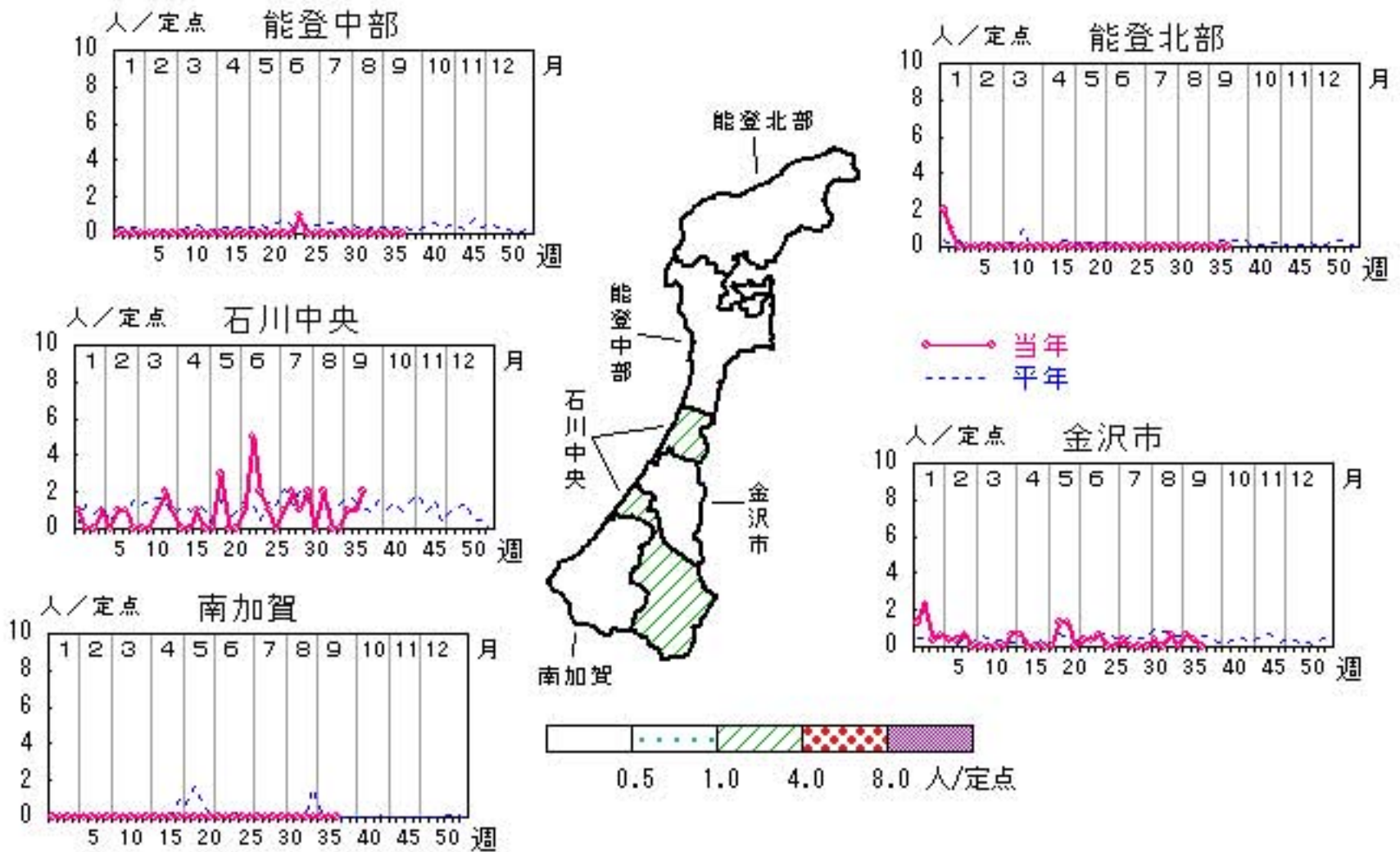

細菌性髄膜炎

2011年33週～37週

上段: 定点からの患者報告数
下段: 定点あたりの患者数

| | 33週 | 34週 | 35週 | 36週 | 37週 |
|------|------------------|------------------|------------------|------------------|------------------|
| 石川県 | 0 0.00 | 1 0.20 | 0 0.00 | 0 0.00 | 1 0.20 |
| 金沢市 | 0 0.00 | 1 1.00 | 0 0.00 | 0 0.00 | 0 0.00 |
| 南加賀 | 0 0.00 | 0 0.00 | 0 0.00 | 0 0.00 | 0 0.00 |
| 石川中央 | 0 0.00 | 0 0.00 | 0 0.00 | 0 0.00 | 0 0.00 |
| 能登中部 | 0 0.00 | 0 0.00 | 0 0.00 | 0 0.00 | 1 1.00 |
| 能登北部 | 0 0.00 | 0 0.00 | 0 0.00 | 0 0.00 | 0 0.00 |

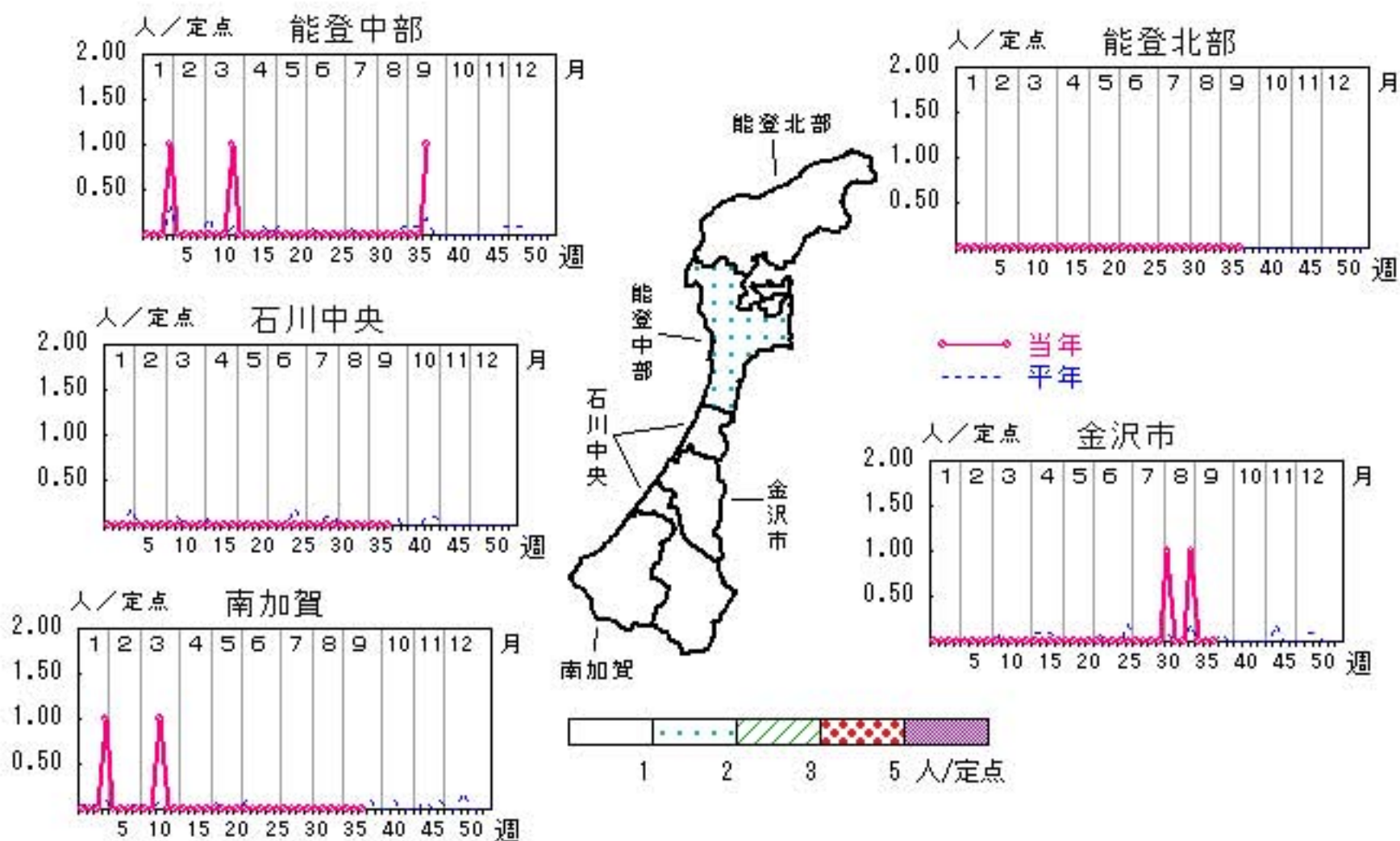

人/定点
 ○—○ 当年(石川県) — 前年(石川県)
 ×—× 当年(全国) - - - 平年(石川県)

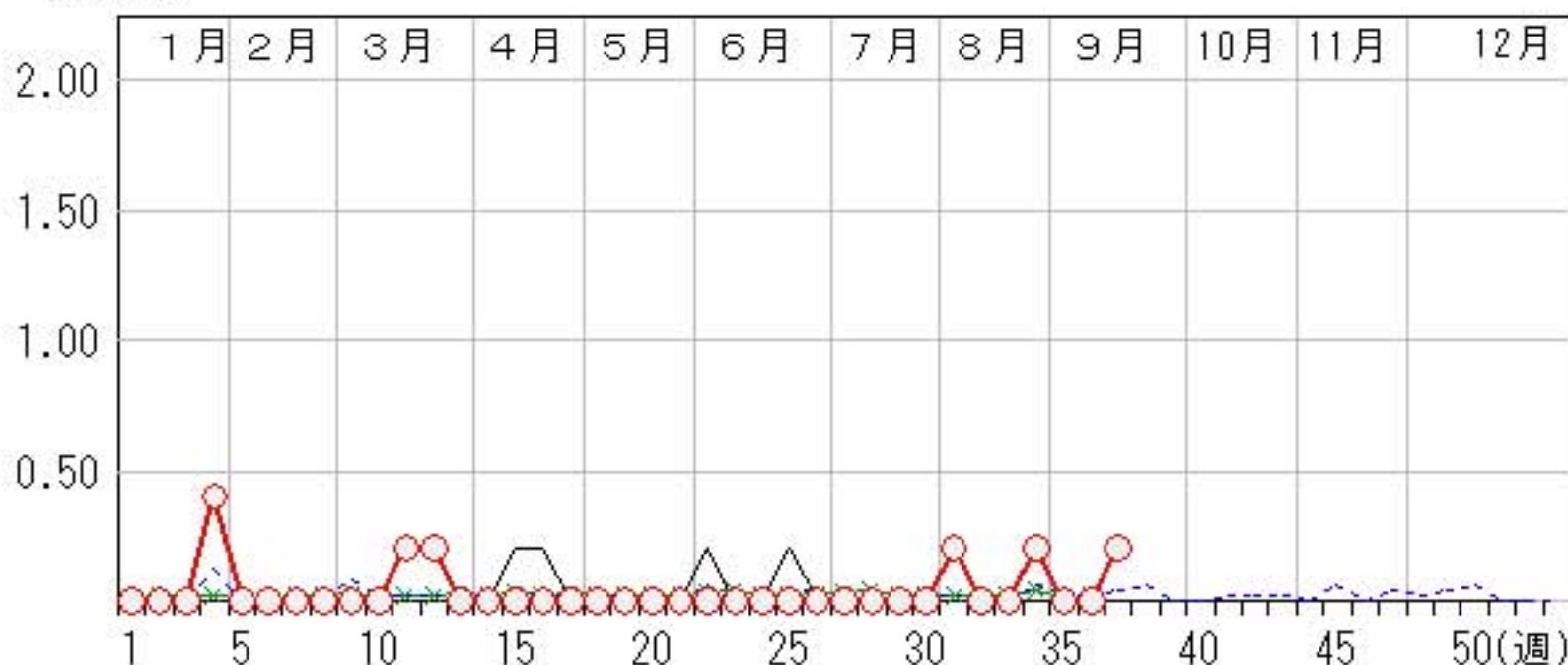

無菌性髄膜炎

2011年33週～37週

上段: 定点からの患者報告数
下段: 定点あたりの患者数

| | 33週 | 34週 | 35週 | 36週 | 37週 |
|------|------------------|------------------|------------------|------------------|------------------|
| 石川県 | 1 0.20 | 0 0.00 | 1 0.20 | 0 0.00 | 0 0.00 |
| 金沢市 | 1 1.00 | 0 0.00 | 0 0.00 | 0 0.00 | 0 0.00 |
| 南加賀 | 0 0.00 | 0 0.00 | 0 0.00 | 0 0.00 | 0 0.00 |
| 石川中央 | 0 0.00 | 0 0.00 | 0 0.00 | 0 0.00 | 0 0.00 |
| 能登中部 | 0 0.00 | 0 0.00 | 0 0.00 | 0 0.00 | 0 0.00 |
| 能登北部 | 0 0.00 | 0 0.00 | 1 1.00 | 0 0.00 | 0 0.00 |

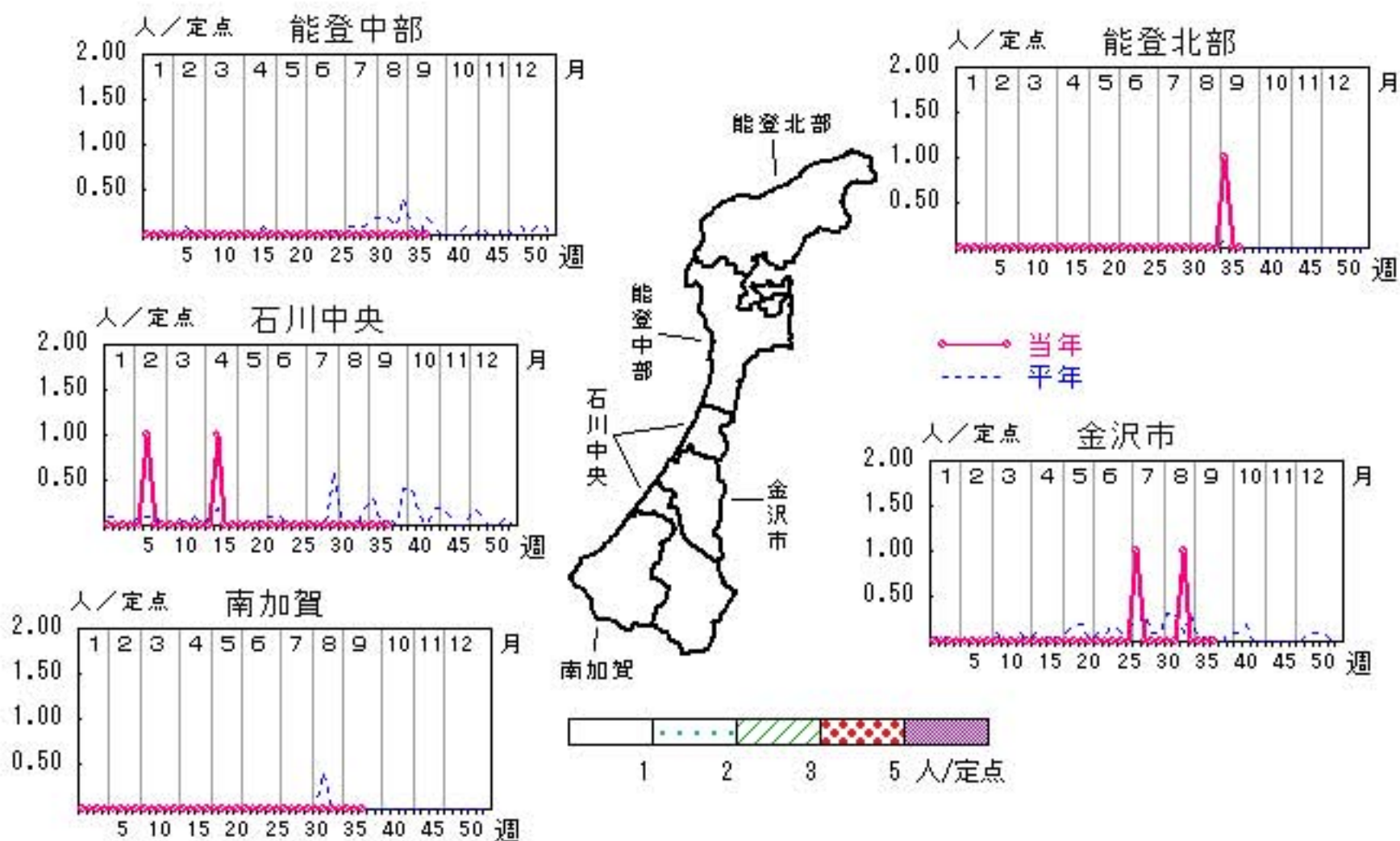

人/定点
 ○ 当年(石川県) — 前年(石川県)
 × 当年(全国) - - - 平年(石川県)

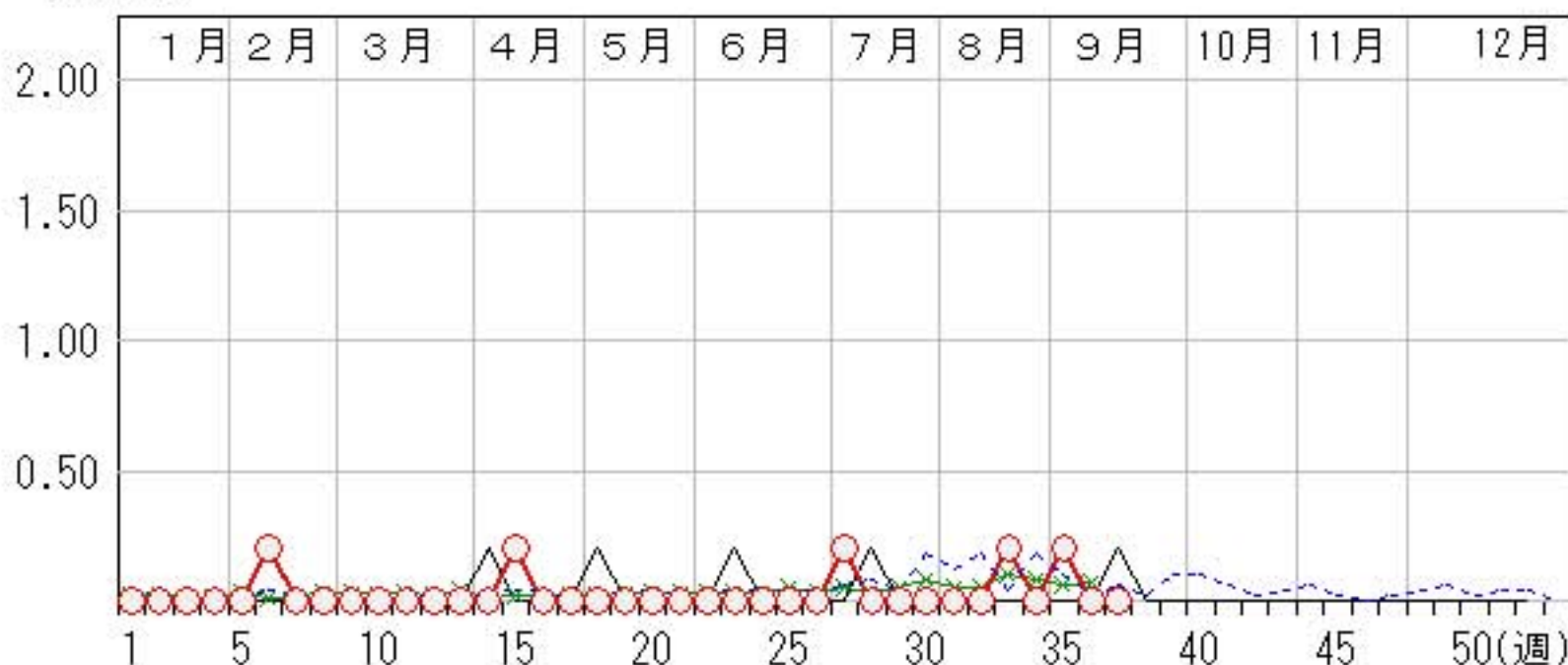

マイコプラズマ肺炎

2011年33週～37週

上段: 定点からの患者報告数
下段: 定点あたりの患者数

| | 33週 | 34週 | 35週 | 36週 | 37週 |
|------|------------------|------------------|------------------|------------------|------------------|
| 石川県 | 4 0.80 | 4 0.80 | 5 1.00 | 2 0.40 | 4 0.80 |
| 金沢市 | 0 0.00 | 0 0.00 | 0 0.00 | 0 0.00 | 0 0.00 |
| 南加賀 | 1 1.00 | 3 3.00 | 4 4.00 | 0 0.00 | 0 0.00 |
| 石川中央 | 2 2.00 | 0 0.00 | 0 0.00 | 0 0.00 | 0 0.00 |
| 能登中部 | 1 1.00 | 1 1.00 | 1 1.00 | 0 0.00 | 1 1.00 |
| 能登北部 | 0 0.00 | 0 0.00 | 0 0.00 | 2 2.00 | 3 3.00 |

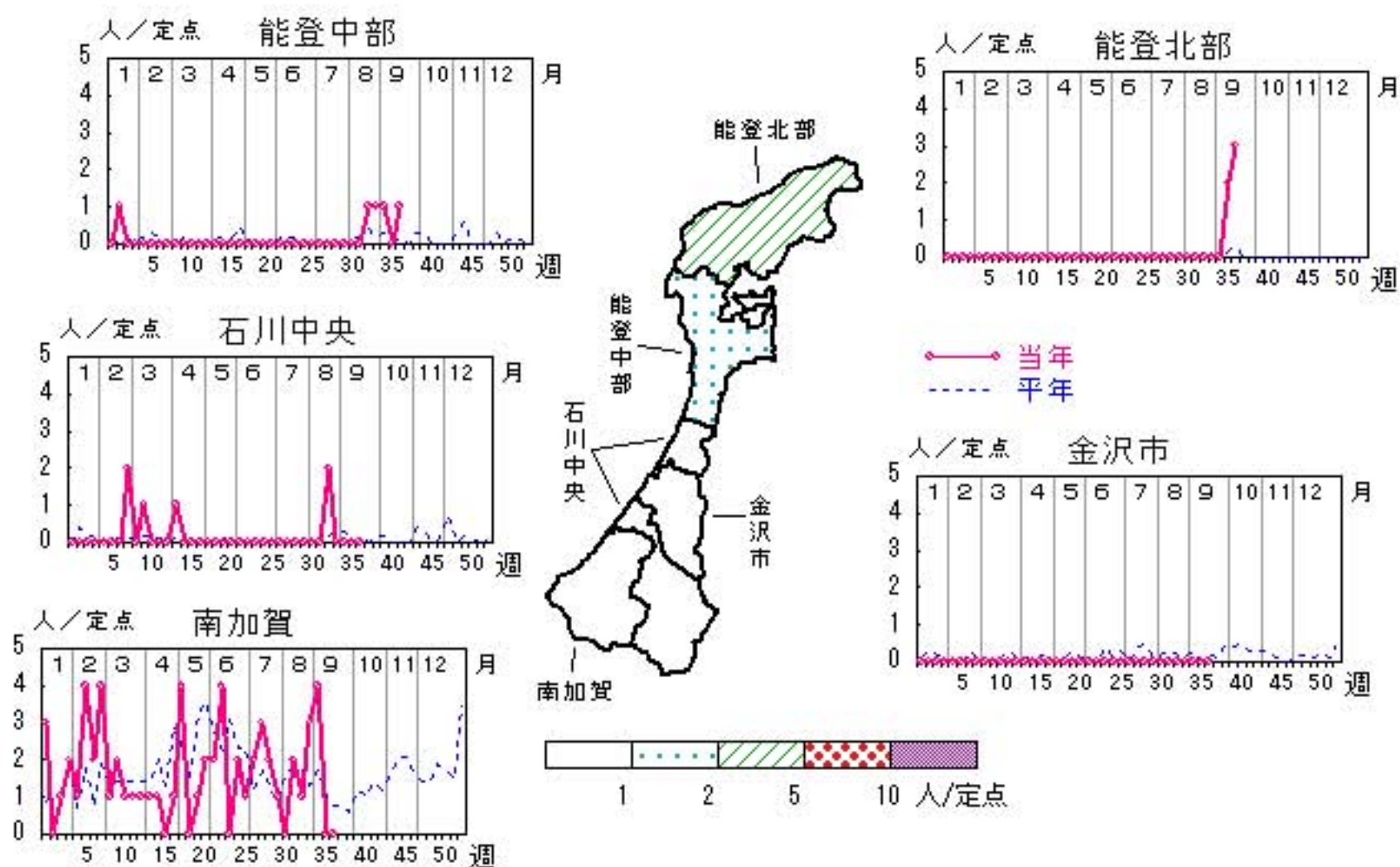

人/定点

○—○ 当年(石川県) — 前年(石川県)
×—× 当年(全国) - - - 平年(石川県)

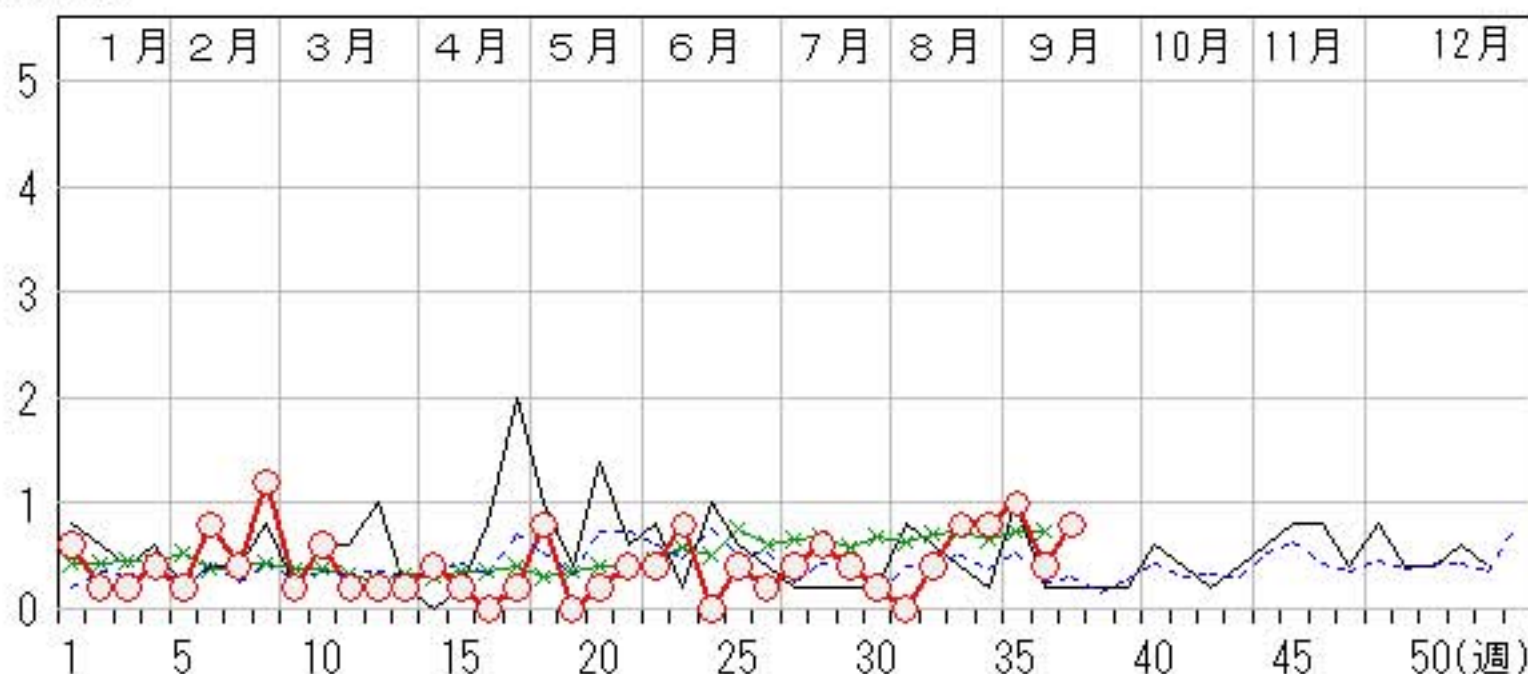

疾病別・年齢階級別報告患者数 2011年 第37週(石川県)

| インフルエンザ | インフルエンザ | 小児科 | RSウイルス感染症 | 咽頭結膜熱 | A群溶血性レンサ球菌咽頭炎 | 感染性胃腸炎 | 水痘 | 手足口病 | 伝染性紅斑 | 突発性発しん | 百日咳 | ヘルパンギーナ | 流行性耳下腺炎 | 眼科・基幹 | 急性出血性結膜炎 | 流行性角結膜炎 | 細菌性髄膜炎 | 無菌性髄膜炎 | マイコプラズマ肺炎 | クラミジア肺炎 (オウム病除く) |
|---------|---------|---------|-----------|-------|---------------|--------|----|------|-------|--------|-----|---------|---------|---------|----------|---------|--------|--------|-----------|---------------------|
| 計 | | 計 | 10 | 3 | 30 | 70 | 16 | 101 | 7 | 9 | 1 | 23 | 23 | 計 | | 2 | 1 | | 4 | |
| ～5ヶ月 | | ～5ヶ月 | 1 | | | 3 | | | | | | | 1 | ～5ヶ月 | | | | | | |
| ～11ヶ月 | | ～11ヶ月 | 4 | | | 5 | 1 | 10 | | 5 | | | | ～11ヶ月 | | | 1 | | | |
| 1歳 | | 1歳 | 2 | 2 | | 9 | 1 | 32 | 1 | 3 | 1 | 4 | 2 | 1歳 | | | | | | |
| 2歳 | | 2歳 | 1 | 1 | 1 | 12 | 4 | 25 | 1 | 1 | | 2 | 5 | 2歳 | | | | | | |
| 3歳 | | 3歳 | 2 | | 3 | 11 | 4 | 13 | | | | 5 | 1 | 3歳 | | | | | | |
| 4歳 | | 4歳 | | | 6 | 4 | 3 | 7 | 3 | | | 5 | 5 | 4歳 | | | | | | |
| 5歳 | | 5歳 | | | 6 | 3 | 2 | 7 | 1 | | | 2 | 7 | 5歳 | | | | | | |
| 6歳 | | 6歳 | | | 1 | 7 | | 2 | | | | | | 6歳 | | | | | | |
| 7歳 | | 7歳 | | | 3 | 1 | | | | | | 1 | 1 | 7歳 | | | | | 1 | |
| 8歳 | | 8歳 | | | 5 | 2 | | | | | | 1 | 1 | 8歳 | | | | | | |
| 9歳 | | 9歳 | | | 4 | 3 | | | 1 | | | 1 | | 9歳 | | | | | | |
| 10歳～14歳 | | 10歳～14歳 | | | 1 | 8 | 1 | 2 | | | | 2 | | 10歳～14歳 | | | | | | 1 |
| 15歳～19歳 | | 15歳～19歳 | | | | | | | | | | | | 15歳～19歳 | | | | | | 1 |
| 20歳～29歳 | | 20歳以上 | | | | 2 | | 3 | | | | | | 20歳～29歳 | | | | | | 1 |
| 30歳～39歳 | | | | | | | | | | | | | | 30歳～39歳 | 1 | | | | | |
| 40歳～49歳 | | | | | | | | | | | | | | 40歳～49歳 | | | | | | |
| 50歳～59歳 | | | | | | | | | | | | | | 50歳～59歳 | | 1 | | | | |
| 60歳～69歳 | | | | | | | | | | | | | | 60歳～69歳 | | | | | | |
| 70歳～79歳 | | | | | | | | | | | | | | 70歳以上 | | | | | | |
| 80歳以上 | | | | | | | | | | | | | | | | | | | | |

平成23年 感染症週報(インフルエンザ・小児科) 推移表

人

| 週 | 期間 | 定点数 | | 501 インフル ンザ | 600 RSウ イルス 感染症 | 601 咽頭結 膜熱 | 602 A群溶 血性レ ンサ球 菌咽頭 炎 | 603 感染性 胃腸炎 | 604 水痘 | 605 手足口 病 | 606 伝染性 紅斑 | 607 突発性 発疹 | 608 百日咳 | 610 ヘルパ ンキ ーナ | 612 流行性 耳下腺 炎 |
|-----|--------------|-------------------|------------------|-------------------|--------------------------|------------------|--------------------------------------|-------------------|-----------|-----------------|------------------|------------------|------------|------------------------|------------------------|
| | | 5 ル エン ザ | 6 小 児 科 | | | | | | | | | | | | |
| 1 | 1. 3～ 1. 9 | 48 | 29 | 101 | 21 | 21 | 99 | 255 | 122 | 2 | 24 | 10 | | | 37 |
| 2 | 1. 10～ 1. 16 | 48 | 29 | 358 | 32 | 29 | 131 | 306 | 92 | | 25 | 14 | | | 29 |
| 3 | 1. 17～ 1. 23 | 48 | 29 | 812 | 31 | 27 | 188 | 284 | 77 | | 23 | 9 | | | 17 |
| 4 | 1. 24～ 1. 30 | 48 | 29 | 1,036 | 28 | 26 | 199 | 230 | 81 | 1 | 27 | 11 | | | 22 |
| 5 | 1. 31～ 2. 6 | 48 | 29 | 999 | 19 | 14 | 248 | 234 | 72 | 5 | 21 | 19 | | | 16 |
| 6 | 2. 7～ 2. 13 | 48 | 29 | 850 | 10 | 22 | 213 | 201 | 76 | | 18 | 13 | | | 12 |
| 7 | 2. 14～ 2. 20 | 48 | 29 | 830 | 9 | 20 | 220 | 213 | 76 | | 35 | 21 | | | 17 |
| 8 | 2. 21～ 2. 27 | 48 | 29 | 800 | 8 | 8 | 324 | 239 | 66 | 1 | 35 | 9 | | | 18 |
| 9 | 2. 28～ 3. 6 | 48 | 29 | 775 | 6 | 15 | 278 | 356 | 58 | 3 | 38 | 14 | | 1 | 16 |
| 10 | 3. 7～ 3. 13 | 48 | 29 | 934 | 8 | 11 | 254 | 347 | 84 | 1 | 61 | 16 | | | 21 |
| 11 | 3. 14～ 3. 20 | 48 | 29 | 1,272 | 6 | 7 | 263 | 380 | 51 | | 52 | 16 | | | 15 |
| 12 | 3. 21～ 3. 27 | 48 | 29 | 1,002 | 4 | 9 | 169 | 271 | 81 | 1 | 27 | 15 | | | 26 |
| 13 | 3. 28～ 4. 3 | 48 | 29 | 1,013 | 5 | 13 | 179 | 336 | 66 | | 71 | 14 | | | 24 |
| 14 | 4. 4～ 4. 10 | 48 | 29 | 910 | 4 | 9 | 136 | 393 | 86 | 2 | 41 | 16 | | | 17 |
| 15 | 4. 11～ 4. 17 | 48 | 29 | 993 | 3 | 8 | 178 | 410 | 43 | | 60 | 18 | | | 29 |
| 16 | 4. 18～ 4. 24 | 48 | 29 | 830 | 24 | 8 | 136 | 421 | 69 | 1 | 45 | 15 | | | 18 |
| 17 | 4. 25～ 5. 1 | 48 | 29 | 527 | 3 | 20 | 145 | 433 | 76 | | 51 | 19 | | | 23 |
| 18 | 5. 2～ 5. 8 | 48 | 29 | 214 | 3 | 12 | 74 | 270 | 63 | | 46 | 11 | | | 24 |
| 19 | 5. 9～ 5. 15 | 48 | 29 | 125 | 2 | 21 | 139 | 232 | 83 | | 46 | 9 | | | 14 |
| 20 | 5. 16～ 5. 22 | 48 | 29 | 74 | 17 | 19 | 101 | 215 | 42 | 2 | 53 | 19 | | | 29 |
| 21 | 5. 23～ 5. 29 | 48 | 29 | 15 | 8 | 28 | 93 | 212 | 80 | | 36 | 14 | | | 16 |
| 22 | 5. 30～ 6. 5 | 48 | 29 | 18 | 6 | 20 | 87 | 184 | 32 | 3 | 34 | 20 | | 1 | 19 |
| 23 | 6. 6～ 6. 12 | 48 | 29 | 6 | 7 | 19 | 111 | 117 | 83 | 12 | 45 | 13 | | | 19 |
| 24 | 6. 13～ 6. 19 | 48 | 29 | 2 | 1 | 24 | 88 | 108 | 63 | 16 | 36 | 17 | | 2 | 24 |
| 25 | 6. 20～ 6. 26 | 48 | 29 | 2 | 3 | 20 | 64 | 103 | 55 | 12 | 40 | 17 | | 6 | 20 |
| 26 | 6. 27～ 7. 3 | 48 | 29 | | 3 | 29 | 64 | 79 | 35 | 33 | 23 | 15 | | 10 | 21 |
| 27 | 7. 4～ 7. 10 | 48 | 29 | | 5 | 8 | 55 | 80 | 36 | 59 | 26 | 18 | | 31 | 21 |
| 28 | 7. 11～ 7. 17 | 48 | 29 | | 3 | 13 | 40 | 88 | 38 | 116 | 19 | 21 | | 65 | 20 |
| 29 | 7. 18～ 7. 24 | 48 | 29 | 1 | | 14 | 19 | 80 | 23 | 172 | 7 | 29 | | 65 | 19 |
| 30 | 7. 25～ 7. 31 | 48 | 29 | | | 11 | 25 | 90 | 24 | 246 | 7 | 18 | | 113 | 15 |
| 31 | 8. 1～ 8. 7 | 48 | 29 | 3 | 5 | 6 | 27 | 78 | 11 | 349 | 8 | 8 | | 128 | 14 |
| 32 | 8. 8～ 8. 14 | 48 | 29 | | | 6 | 19 | 67 | 12 | 215 | 6 | 21 | | 73 | 24 |
| 33 | 8. 15～ 8. 21 | 48 | 29 | 1 | 3 | 7 | 30 | 60 | 10 | 157 | 7 | 12 | | 37 | 16 |
| 34 | 8. 22～ 8. 28 | 48 | 29 | | 3 | 5 | 33 | 49 | 16 | 139 | 3 | 24 | 1 | 24 | 14 |
| 35 | 8. 29～ 9. 4 | 48 | 29 | | 15 | 4 | 17 | 71 | 18 | 134 | 8 | 19 | 2 | 39 | 30 |
| 36 | 9. 5～ 9. 11 | 48 | 29 | | 12 | 5 | 25 | 79 | 19 | 126 | 8 | 16 | | 23 | 12 |
| 37 | 9. 12～ 9. 18 | 48 | 29 | | 10 | 3 | 30 | 70 | 16 | 101 | 7 | 9 | 1 | 23 | 23 |
| 合 計 | | | | 14,503 | 327 | 541 | 4,501 | 7,641 | 2,035 | 1,909 | 1,119 | 579 | 4 | 641 | 751 |

平成23年 感染症週報(インフルエンザ・小児科) 推移表 定点当たり患者発生数

人/定点

| 週 | 期間 | 定点数 | | 501 | 600 | 601 | 602 | 603 | 604 | 605 | 606 | 607 | 608 | 610 | 612 |
|-----|------------|-------------------|------------------|---------------------|-------------------------------|-----------------------|---|----------------------------|--------|------------------|-----------------------|-----------------------|-------------|-----------------------------|---------------------------------|
| | | 5 ル エン ザ | 6 小 児 科 | イン フル エン ザ | RSウ イル ス 感 染 症 | 咽 頭 結 膜 熱 | A群 溶 血 性 レ ン サ 球 菌 咽 頭 炎 | 感 染 性 胃 腸 炎 | 水 痘 | 手 足 口 病 | 伝 染 性 紅 斑 | 突 発 性 発 疹 | 百 日 咳 | ヘル パ ン キ ー ナ | 流 行 性 耳 下 腺 炎 |
| 1 | 1. 3~ 1. 9 | 48 | 29 | 2.10 | 0.72 | 0.72 | 3.41 | 8.79 | 4.21 | 0.07 | 0.83 | 0.34 | | | 1.28 |
| 2 | 1.10~ 1.16 | 48 | 29 | 7.46 | 1.10 | 1.00 | 4.52 | 10.55 | 3.17 | | 0.86 | 0.48 | | | 1.00 |
| 3 | 1.17~ 1.23 | 48 | 29 | 16.92 | 1.07 | 0.93 | 6.48 | 9.79 | 2.66 | | 0.79 | 0.31 | | | 0.59 |
| 4 | 1.24~ 1.30 | 48 | 29 | 21.58 | 0.97 | 0.90 | 6.86 | 7.93 | 2.79 | 0.03 | 0.93 | 0.38 | | | 0.76 |
| 5 | 1.31~ 2. 6 | 48 | 29 | 20.81 | 0.66 | 0.48 | 8.55 | 8.07 | 2.48 | 0.17 | 0.72 | 0.66 | | | 0.55 |
| 6 | 2. 7~ 2.13 | 48 | 29 | 17.71 | 0.34 | 0.76 | 7.34 | 6.93 | 2.62 | | 0.62 | 0.45 | | | 0.41 |
| 7 | 2.14~ 2.20 | 48 | 29 | 17.29 | 0.31 | 0.69 | 7.59 | 7.34 | 2.62 | | 1.21 | 0.72 | | | 0.59 |
| 8 | 2.21~ 2.27 | 48 | 29 | 16.67 | 0.28 | 0.28 | 11.17 | 8.24 | 2.28 | 0.03 | 1.21 | 0.31 | | | 0.62 |
| 9 | 2.28~ 3. 6 | 48 | 29 | 16.15 | 0.21 | 0.52 | 9.59 | 12.28 | 2.00 | 0.10 | 1.31 | 0.48 | | 0.03 | 0.55 |
| 10 | 3. 7~ 3.13 | 48 | 29 | 19.46 | 0.28 | 0.38 | 8.76 | 11.97 | 2.90 | 0.03 | 2.10 | 0.55 | | | 0.72 |
| 11 | 3.14~ 3.20 | 48 | 29 | 26.50 | 0.21 | 0.24 | 9.07 | 13.10 | 1.76 | | 1.79 | 0.55 | | | 0.52 |
| 12 | 3.21~ 3.27 | 48 | 29 | 20.88 | 0.14 | 0.31 | 5.83 | 9.34 | 2.79 | 0.03 | 0.93 | 0.52 | | | 0.90 |
| 13 | 3.28~ 4. 3 | 48 | 29 | 21.10 | 0.17 | 0.45 | 6.17 | 11.59 | 2.28 | | 2.45 | 0.48 | | | 0.83 |
| 14 | 4. 4~ 4.10 | 48 | 29 | 18.96 | 0.14 | 0.31 | 4.69 | 13.55 | 2.97 | 0.07 | 1.41 | 0.55 | | | 0.59 |
| 15 | 4.11~ 4.17 | 48 | 29 | 20.69 | 0.10 | 0.28 | 6.14 | 14.14 | 1.48 | | 2.07 | 0.62 | | | 1.00 |
| 16 | 4.18~ 4.24 | 48 | 29 | 17.29 | 0.83 | 0.28 | 4.69 | 14.52 | 2.38 | 0.03 | 1.55 | 0.52 | | | 0.62 |
| 17 | 4.25~ 5. 1 | 48 | 29 | 10.98 | 0.10 | 0.69 | 5.00 | 14.93 | 2.62 | | 1.76 | 0.66 | | | 0.79 |
| 18 | 5. 2~ 5. 8 | 48 | 29 | 4.46 | 0.10 | 0.41 | 2.55 | 9.31 | 2.17 | | 1.59 | 0.38 | | | 0.83 |
| 19 | 5. 9~ 5.15 | 48 | 29 | 2.60 | 0.07 | 0.72 | 4.79 | 8.00 | 2.86 | | 1.59 | 0.31 | | | 0.48 |
| 20 | 5.16~ 5.22 | 48 | 29 | 1.54 | 0.59 | 0.66 | 3.48 | 7.41 | 1.45 | 0.07 | 1.83 | 0.66 | | | 1.00 |
| 21 | 5.23~ 5.29 | 48 | 29 | 0.31 | 0.28 | 0.97 | 3.21 | 7.31 | 2.76 | | 1.24 | 0.48 | | | 0.55 |
| 22 | 5.30~ 6. 5 | 48 | 29 | 0.38 | 0.21 | 0.69 | 3.00 | 6.34 | 1.10 | 0.10 | 1.17 | 0.69 | | 0.03 | 0.66 |
| 23 | 6. 6~ 6.12 | 48 | 29 | 0.13 | 0.24 | 0.66 | 3.83 | 4.03 | 2.86 | 0.41 | 1.55 | 0.45 | | | 0.66 |
| 24 | 6.13~ 6.19 | 48 | 29 | 0.04 | 0.03 | 0.83 | 3.03 | 3.72 | 2.17 | 0.55 | 1.24 | 0.59 | | 0.07 | 0.83 |
| 25 | 6.20~ 6.26 | 48 | 29 | 0.04 | 0.10 | 0.69 | 2.21 | 3.55 | 1.90 | 0.41 | 1.38 | 0.59 | | 0.21 | 0.69 |
| 26 | 6.27~ 7. 3 | 48 | 29 | | 0.10 | 1.00 | 2.21 | 2.72 | 1.21 | 1.14 | 0.79 | 0.52 | | 0.34 | 0.72 |
| 27 | 7. 4~ 7.10 | 48 | 29 | | 0.17 | 0.28 | 1.90 | 2.76 | 1.24 | 2.03 | 0.90 | 0.62 | | 1.07 | 0.72 |
| 28 | 7.11~ 7.17 | 48 | 29 | | 0.10 | 0.45 | 1.38 | 3.03 | 1.31 | 4.00 | 0.66 | 0.72 | | 2.24 | 0.69 |
| 29 | 7.18~ 7.24 | 48 | 29 | 0.02 | | 0.48 | 0.66 | 2.76 | 0.79 | 5.93 | 0.24 | 1.00 | | 2.24 | 0.66 |
| 30 | 7.25~ 7.31 | 48 | 29 | | | 0.38 | 0.86 | 3.10 | 0.83 | 8.48 | 0.24 | 0.62 | | 3.90 | 0.52 |
| 31 | 8. 1~ 8. 7 | 48 | 29 | 0.06 | 0.17 | 0.21 | 0.93 | 2.69 | 0.38 | 12.03 | 0.28 | 0.28 | | 4.41 | 0.48 |
| 32 | 8. 8~ 8.14 | 48 | 29 | | | 0.21 | 0.66 | 2.31 | 0.41 | 7.41 | 0.21 | 0.72 | | 2.52 | 0.83 |
| 33 | 8.15~ 8.21 | 48 | 29 | 0.02 | 0.10 | 0.24 | 1.03 | 2.07 | 0.34 | 5.41 | 0.24 | 0.41 | | 1.28 | 0.55 |
| 34 | 8.22~ 8.28 | 48 | 29 | | 0.10 | 0.17 | 1.14 | 1.69 | 0.55 | 4.79 | 0.10 | 0.83 | 0.03 | 0.83 | 0.48 |
| 35 | 8.29~ 9. 4 | 48 | 29 | | 0.52 | 0.14 | 0.59 | 2.45 | 0.62 | 4.62 | 0.28 | 0.66 | 0.07 | 1.34 | 1.03 |
| 36 | 9. 5~ 9.11 | 48 | 29 | | 0.41 | 0.17 | 0.86 | 2.72 | 0.66 | 4.34 | 0.28 | 0.55 | | 0.79 | 0.41 |
| 37 | 9.12~ 9.18 | 48 | 29 | | 0.34 | 0.10 | 1.03 | 2.41 | 0.55 | 3.48 | 0.24 | 0.31 | 0.03 | 0.79 | 0.79 |
| 合 計 | | | | 302.15 | 11.28 | 18.66 | 155.21 | 263.48 | 70.17 | 65.83 | 38.59 | 19.97 | 0.14 | 22.10 | 25.90 |

平成23年 感染症週報(眼科・基幹) 推移表

人

| 週 | 期間 | 定点数 | | 701 | 702 | 902 | 903 | 904 | 905 |
|-----|--------------|---------|---------|----------|---------|--------|--------|-----------|---------|
| | | 7 眼科 | 9 基幹 | 急性出血性結膜炎 | 流行性角結膜炎 | 細菌性髄膜炎 | 無菌性髄膜炎 | マイコプラズマ肺炎 | クラミジア肺炎 |
| 1 | 1. 3~ 1. 9 | 7 | 5 | | 7 | | | 3 | |
| 2 | 1. 10~ 1. 16 | 7 | 5 | | 8 | | | 1 | |
| 3 | 1. 17~ 1. 23 | 7 | 5 | | 1 | | | 1 | |
| 4 | 1. 24~ 1. 30 | 7 | 5 | | 3 | 2 | | 2 | |
| 5 | 1. 31~ 2. 6 | 7 | 5 | | 1 | | | 1 | |
| 6 | 2. 7~ 2. 13 | 7 | 5 | | 2 | | 1 | 4 | |
| 7 | 2. 14~ 2. 20 | 7 | 5 | | 3 | | | 2 | |
| 8 | 2. 21~ 2. 27 | 7 | 5 | | | | | 6 | |
| 9 | 2. 28~ 3. 6 | 7 | 5 | | | | | 1 | |
| 10 | 3. 7~ 3. 13 | 7 | 5 | | | | | 3 | |
| 11 | 3. 14~ 3. 20 | 7 | 5 | | 1 | 1 | | 1 | |
| 12 | 3. 21~ 3. 27 | 7 | 5 | | 2 | 1 | | 1 | |
| 13 | 3. 28~ 4. 3 | 7 | 5 | | 3 | | | 1 | |
| 14 | 4. 4~ 4. 10 | 7 | 5 | | 2 | | | 2 | |
| 15 | 4. 11~ 4. 17 | 7 | 5 | | | | 1 | 1 | |
| 16 | 4. 18~ 4. 24 | 7 | 5 | | 1 | | | | |
| 17 | 4. 25~ 5. 1 | 7 | 5 | | | | | 1 | |
| 18 | 5. 2~ 5. 8 | 7 | 5 | | | | | 4 | |
| 19 | 5. 9~ 5. 15 | 7 | 5 | | 7 | | | | |
| 20 | 5. 16~ 5. 22 | 7 | 5 | | 4 | | | 1 | |
| 21 | 5. 23~ 5. 29 | 7 | 5 | | | | | 2 | |
| 22 | 5. 30~ 6. 5 | 7 | 5 | | 2 | | | 2 | |
| 23 | 6. 6~ 6. 12 | 7 | 5 | | 6 | | | 4 | |
| 24 | 6. 13~ 6. 19 | 7 | 5 | | 5 | | | | |
| 25 | 6. 20~ 6. 26 | 7 | 5 | | 1 | | | 2 | |
| 26 | 6. 27~ 7. 3 | 7 | 5 | | | | | 1 | |
| 27 | 7. 4~ 7. 10 | 7 | 5 | | 2 | | 1 | 2 | |
| 28 | 7. 11~ 7. 17 | 7 | 5 | | 2 | | | 3 | |
| 29 | 7. 18~ 7. 24 | 7 | 5 | | 1 | | | 2 | |
| 30 | 7. 25~ 7. 31 | 7 | 5 | | 2 | | | 1 | |
| 31 | 8. 1~ 8. 7 | 7 | 5 | | 1 | 1 | | | |
| 32 | 8. 8~ 8. 14 | 7 | 5 | | 2 | | | 2 | |
| 33 | 8. 15~ 8. 21 | 7 | 5 | | 2 | | 1 | 4 | |
| 34 | 8. 22~ 8. 28 | 7 | 5 | | | 1 | | 4 | |
| 35 | 8. 29~ 9. 4 | 7 | 5 | | 3 | | 1 | 5 | |
| 36 | 9. 5~ 9. 11 | 7 | 5 | | 2 | | | 2 | |
| 37 | 9. 12~ 9. 18 | 7 | 5 | | 2 | 1 | | 4 | |
| 合 計 | | | | | 78 | 7 | 5 | 76 | |

平成23年 感染症週報(眼科・基幹) 推移表 定点当たり患者発生数

人/定点

| 週 | 期間 | 定点数 | | 701 | 702 | 902 | 903 | 904 | 905 |
|-----|------------|---------|---------|------------------|-----------------|------------|------------|-------------------|-------------|
| | | 7 眼科 | 9 基幹 | 急性出 血性結 膜炎 | 流行性 角結膜 炎 | 細菌性 髄膜炎 | 無菌性 髄膜炎 | マイコ プラズ マ肺炎 | クラミジア 肺炎 |
| 1 | 1. 3~ 1. 9 | 7 | 5 | | 1.00 | | | 0.60 | |
| 2 | 1.10~ 1.16 | 7 | 5 | | 1.14 | | | 0.20 | |
| 3 | 1.17~ 1.23 | 7 | 5 | | 0.14 | | | 0.20 | |
| 4 | 1.24~ 1.30 | 7 | 5 | | 0.43 | 0.40 | | 0.40 | |
| 5 | 1.31~ 2. 6 | 7 | 5 | | 0.14 | | | 0.20 | |
| 6 | 2. 7~ 2.13 | 7 | 5 | | 0.29 | | 0.20 | 0.80 | |
| 7 | 2.14~ 2.20 | 7 | 5 | | 0.43 | | | 0.40 | |
| 8 | 2.21~ 2.27 | 7 | 5 | | | | | 1.20 | |
| 9 | 2.28~ 3. 6 | 7 | 5 | | | | | 0.20 | |
| 10 | 3. 7~ 3.13 | 7 | 5 | | | | | 0.60 | |
| 11 | 3.14~ 3.20 | 7 | 5 | | 0.14 | 0.20 | | 0.20 | |
| 12 | 3.21~ 3.27 | 7 | 5 | | 0.29 | 0.20 | | 0.20 | |
| 13 | 3.28~ 4. 3 | 7 | 5 | | 0.43 | | | 0.20 | |
| 14 | 4. 4~ 4.10 | 7 | 5 | | 0.29 | | | 0.40 | |
| 15 | 4.11~ 4.17 | 7 | 5 | | | | 0.20 | 0.20 | |
| 16 | 4.18~ 4.24 | 7 | 5 | | 0.14 | | | | |
| 17 | 4.25~ 5. 1 | 7 | 5 | | | | | 0.20 | |
| 18 | 5. 2~ 5. 8 | 7 | 5 | | | | | 0.80 | |
| 19 | 5. 9~ 5.15 | 7 | 5 | | 1.00 | | | | |
| 20 | 5.16~ 5.22 | 7 | 5 | | 0.57 | | | 0.20 | |
| 21 | 5.23~ 5.29 | 7 | 5 | | | | | 0.40 | |
| 22 | 5.30~ 6. 5 | 7 | 5 | | 0.29 | | | 0.40 | |
| 23 | 6. 6~ 6.12 | 7 | 5 | | 0.86 | | | 0.80 | |
| 24 | 6.13~ 6.19 | 7 | 5 | | 0.71 | | | | |
| 25 | 6.20~ 6.26 | 7 | 5 | | 0.14 | | | 0.40 | |
| 26 | 6.27~ 7. 3 | 7 | 5 | | | | | 0.20 | |
| 27 | 7. 4~ 7.10 | 7 | 5 | | 0.29 | | 0.20 | 0.40 | |
| 28 | 7.11~ 7.17 | 7 | 5 | | 0.29 | | | 0.60 | |
| 29 | 7.18~ 7.24 | 7 | 5 | | 0.14 | | | 0.40 | |
| 30 | 7.25~ 7.31 | 7 | 5 | | 0.29 | | | 0.20 | |
| 31 | 8. 1~ 8. 7 | 7 | 5 | | 0.14 | 0.20 | | | |
| 32 | 8. 8~ 8.14 | 7 | 5 | | 0.29 | | | 0.40 | |
| 33 | 8.15~ 8.21 | 7 | 5 | | 0.29 | | 0.20 | 0.80 | |
| 34 | 8.22~ 8.28 | 7 | 5 | | | 0.20 | | 0.80 | |
| 35 | 8.29~ 9. 4 | 7 | 5 | | 0.43 | | 0.20 | 1.00 | |
| 36 | 9. 5~ 9.11 | 7 | 5 | | 0.29 | | | 0.40 | |
| 37 | 9.12~ 9.18 | 7 | 5 | | 0.29 | 0.20 | | 0.80 | |
| 合 計 | | | | | 11.14 | 1.40 | 1.00 | 15.20 | |