

感染症発生動向調査（週報）の保健所別発生状況												
		調査対象期間				定点当り		石川中央			備考	
		先週 3/25～3/31	今週 4/1～4/7	増減	前年同週	今週 (14週)	南加賀 定点10	金沢市 定点16	石川中 定点10	能登中 定点7		能登北 定点5
1	◎インフルエンザ	643	469	△174	6.50	9.77	↓	↓	↓	↓	↓	新:今週新たに報告あり  矢印:先週に引き続き報告あり ↑増加 ↓減少 →同数  ▽先週報告あり今週報告なし
2	RSウイルス感染症	3	11	8	0.28	0.38	↑	新	新			
3	咽頭結膜熱	5	7	2	0.14	0.24	→	新	↓	↑		
4	◎A群溶血性レンサ球菌咽頭炎	143	153	10	2.90	5.28	↑	↓	↓	↑	↓	
5	感染性胃腸炎	168	201	33	7.66	6.93	↑	↑	↓	↑		
6	水痘	37	26	△11	2.38	0.90	↑	↓	↓	↑		
7	手足口病	8	6	△2	0.66	0.21	新	↓	↑	↓		
8	伝染性紅斑	1	1	—	0.21	0.03		新	▽			
9	突発性発しん	14	10	△4	0.41	0.34	↓	↑	↓	→	→	
10	百日咳	—	—	—	—	—						
11	ヘルパンギーナ	—	—	—	—	—						
12	流行性耳下腺炎	6	2	△4	0.14	0.07		↓				
							南加賀 定点1	金沢市 定点3	石川中 定点1	能登中 定点1	能登北 定点1	
13	急性出血性結膜炎	—	—	—	—	—						
14	流行性角結膜炎	—	1	1	0.29	0.14		新				
							南加賀 定点1	金沢市 定点1	石川中 定点1	能登中 定点1	能登北 定点1	
15	細菌性髄膜炎	—	—	—	—	—						
16	無菌性髄膜炎	—	—	—	—	—						
17	マイコプラズマ肺炎	2	4	2	0.80	0.80	↑	新			→	
18	クラミジア肺炎(オウム病除く)	—	—	—	—	—						
合計		1030	891	△139								

◎: 大きな流行の発生・継続が疑われること

○: 流行の発生前であれば今後4週間以内に大きな流行が発生する可能性があること、流行発生後であればその流行がまだ終わっていない可能性があること

石川県感染症情報センター

# インフルエンザ

2013年10週～14週

上段: 定点からの患者報告数  
下段: 定点あたりの患者数

	10週	11週	12週	13週	14週
石川県	859 <b>17.90</b>	758 <b>15.79</b>	894 <b>18.63</b>	643 <b>13.40</b>	469 <b>9.77</b>
金沢市	367 <b>22.94</b>	231 <b>14.44</b>	335 <b>20.94</b>	219 <b>13.69</b>	167 <b>10.44</b>
南加賀	94 <b>9.40</b>	105 <b>10.50</b>	117 <b>11.70</b>	119 <b>11.90</b>	111 <b>11.10</b>
石川中央	278 <b>27.80</b>	327 <b>32.70</b>	335 <b>33.50</b>	217 <b>21.70</b>	140 <b>14.00</b>
能登中部	98 <b>14.00</b>	72 <b>10.29</b>	83 <b>11.86</b>	76 <b>10.86</b>	46 <b>6.57</b>
能登北部	22 <b>4.40</b>	23 <b>4.60</b>	24 <b>4.80</b>	12 <b>2.40</b>	5 <b>1.00</b>

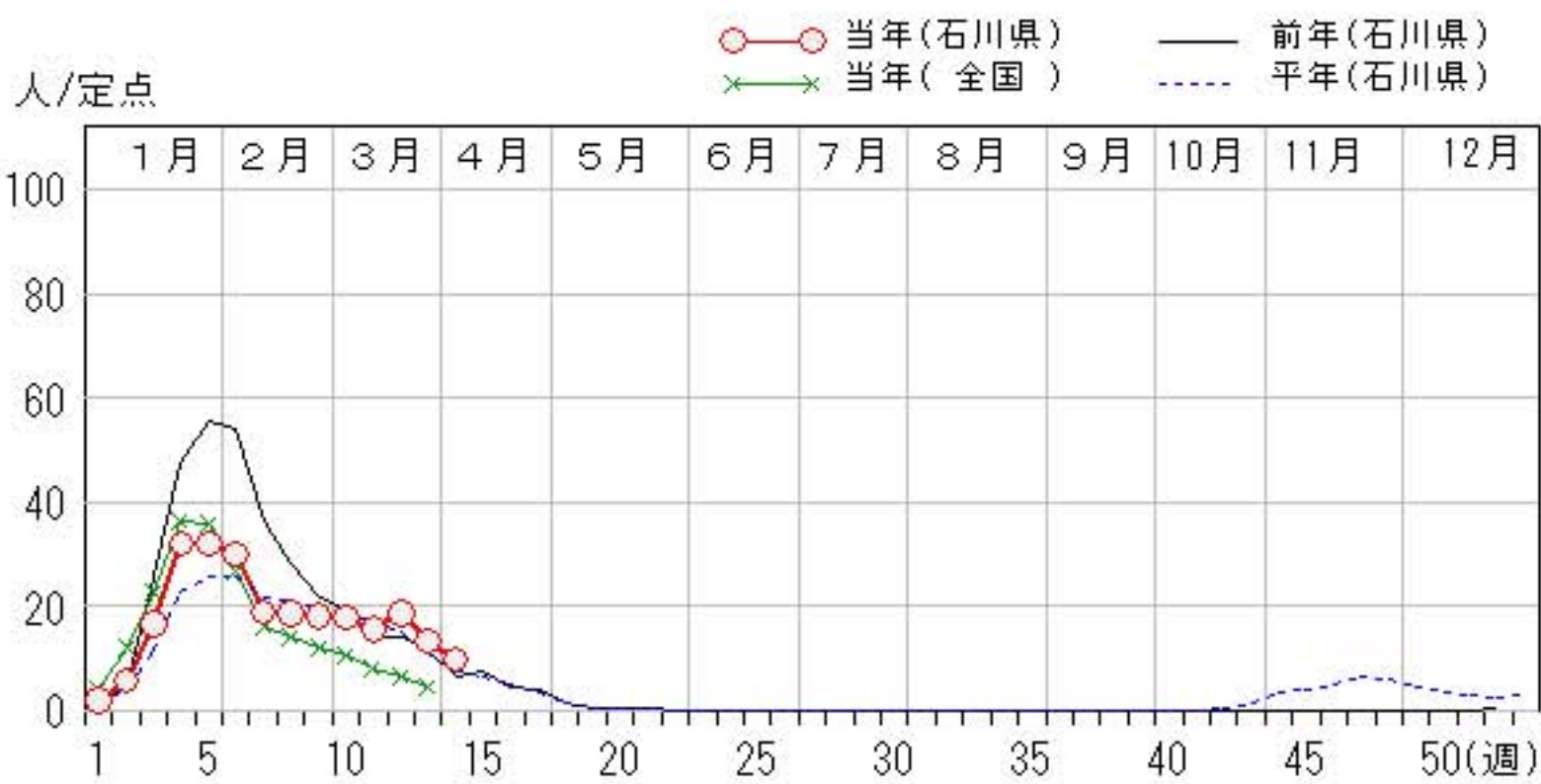
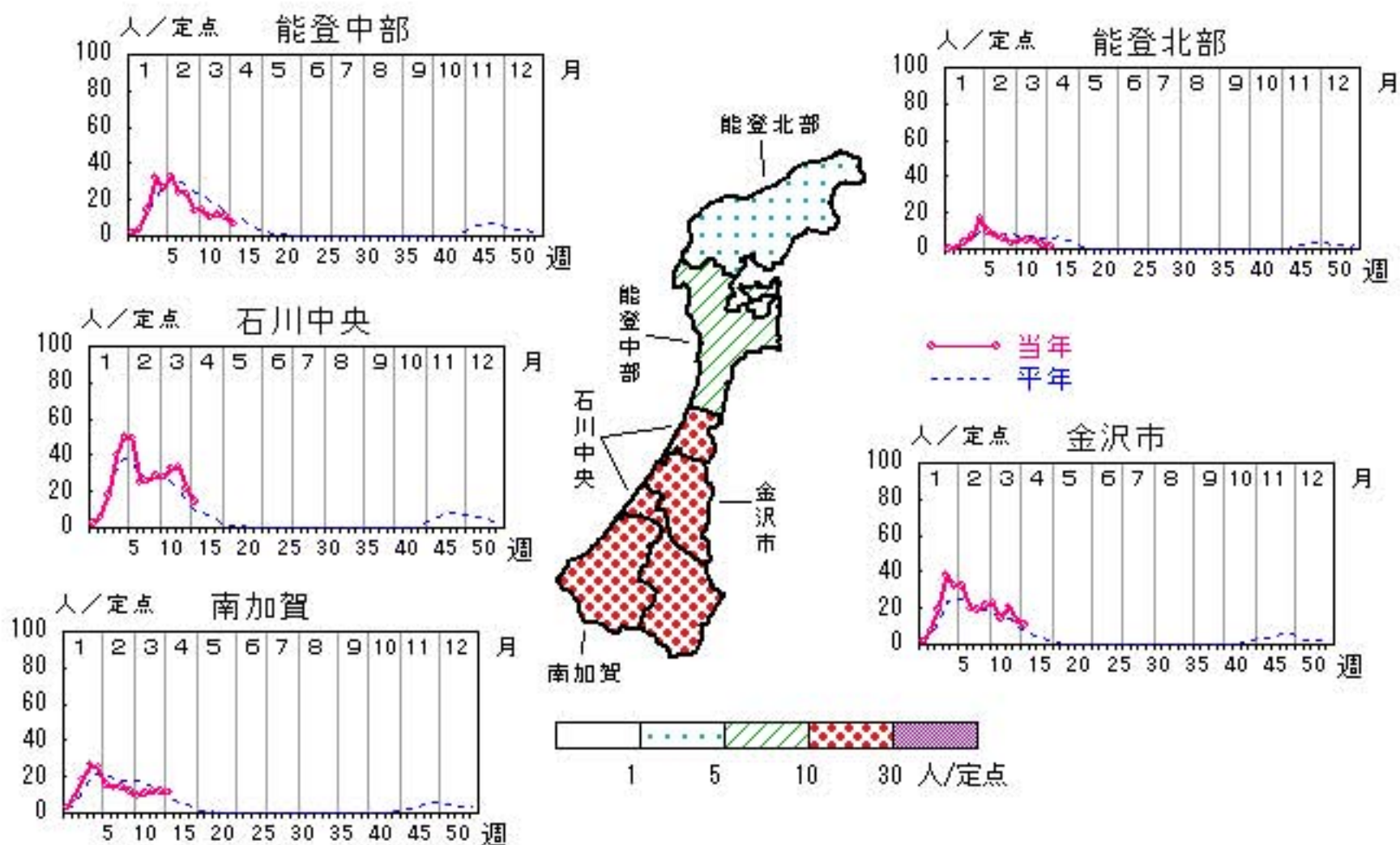

# RSウイルス感染症

2013年10週～14週

上段: 定点からの患者報告数  
下段: 定点あたりの患者数

	10週	11週	12週	13週	14週
石川県	5 <b>0.17</b>	3 <b>0.10</b>	5 <b>0.17</b>	3 <b>0.10</b>	11 <b>0.38</b>
金沢市	1 <b>0.10</b>	1 <b>0.10</b>	1 <b>0.10</b>	0 <b>0.00</b>	1 <b>0.10</b>
南加賀	2 <b>0.33</b>	0 <b>0.00</b>	4 <b>0.67</b>	3 <b>0.50</b>	9 <b>1.50</b>
石川中央	2 <b>0.33</b>	2 <b>0.33</b>	0 <b>0.00</b>	0 <b>0.00</b>	1 <b>0.17</b>
能登中部	0 <b>0.00</b>	0 <b>0.00</b>	0 <b>0.00</b>	0 <b>0.00</b>	0 <b>0.00</b>
能登北部	0 <b>0.00</b>	0 <b>0.00</b>	0 <b>0.00</b>	0 <b>0.00</b>	0 <b>0.00</b>

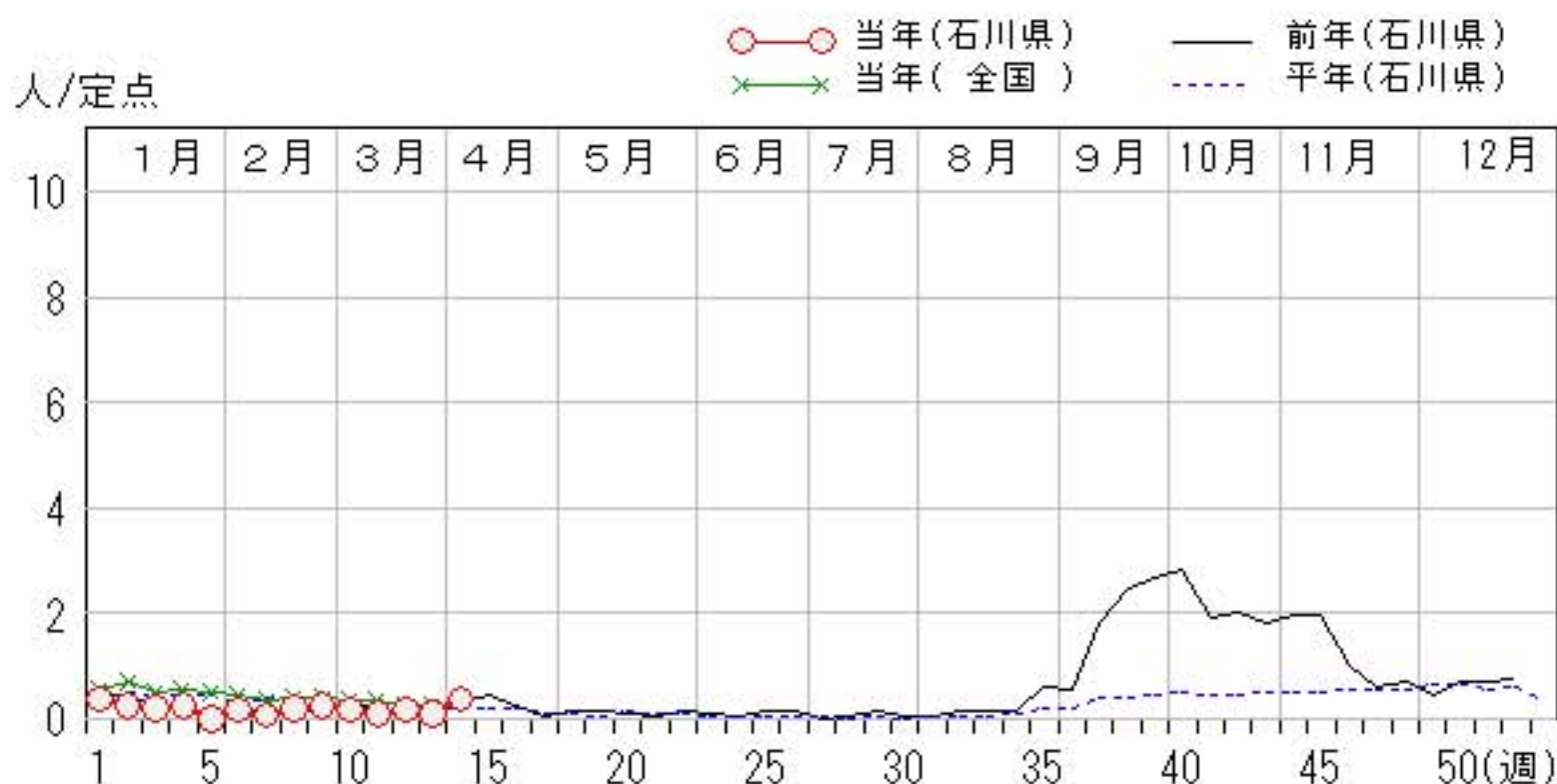
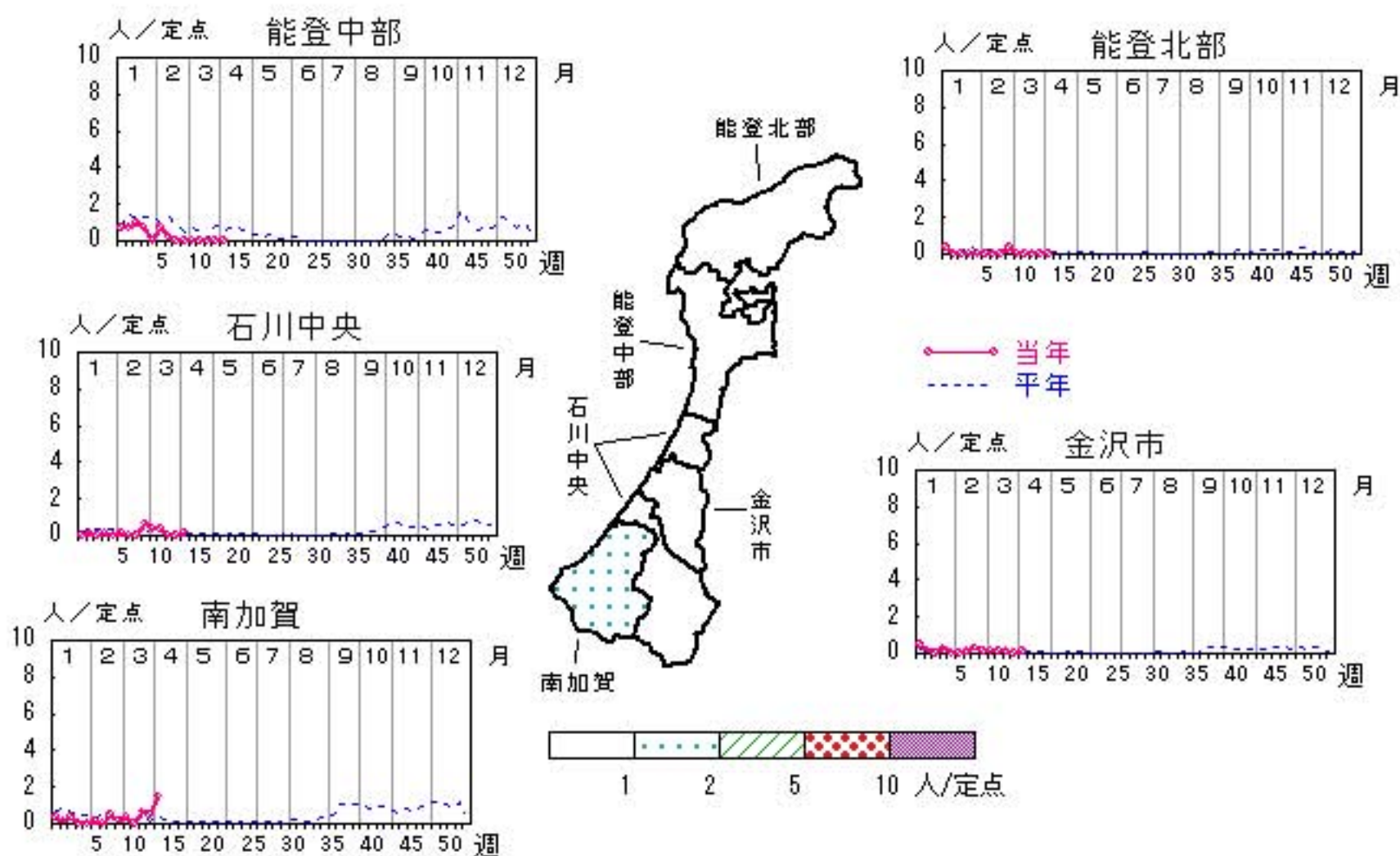

# 咽頭結膜熱

2013年10週～14週

上段: 定点からの患者報告数  
下段: 定点あたりの患者数

	10週	11週	12週	13週	14週
石川県	11 <b>0.38</b>	8 <b>0.28</b>	9 <b>0.31</b>	5 <b>0.17</b>	7 <b>0.24</b>
金沢市	1 <b>0.10</b>	1 <b>0.10</b>	2 <b>0.20</b>	0 <b>0.00</b>	2 <b>0.20</b>
南加賀	2 <b>0.33</b>	3 <b>0.50</b>	4 <b>0.67</b>	2 <b>0.33</b>	2 <b>0.33</b>
石川中央	6 <b>1.00</b>	2 <b>0.33</b>	1 <b>0.17</b>	2 <b>0.33</b>	1 <b>0.17</b>
能登中部	2 <b>0.50</b>	2 <b>0.50</b>	2 <b>0.50</b>	1 <b>0.25</b>	2 <b>0.50</b>
能登北部	0 <b>0.00</b>	0 <b>0.00</b>	0 <b>0.00</b>	0 <b>0.00</b>	0 <b>0.00</b>

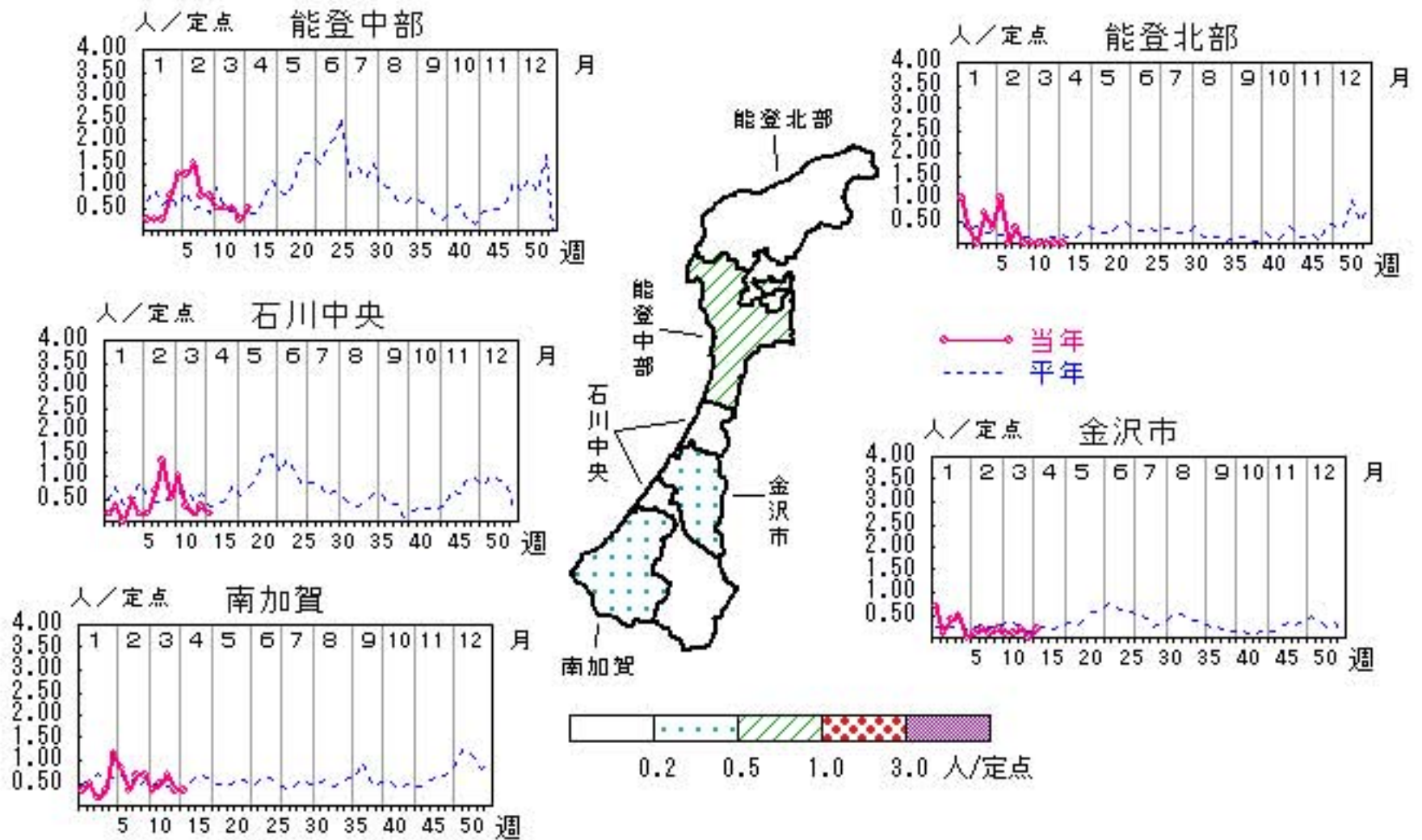

人/定点  
 ○ 当年(石川県)      — 前年(石川県)  
 × 当年(全国)      - - - 平年(石川県)



# A群溶血性レンサ球菌咽頭炎

2013年10週～14週

上段: 定点からの患者報告数  
下段: 定点あたりの患者数

	10週	11週	12週	13週	14週
石川県	238 <b>8.21</b>	219 <b>7.55</b>	213 <b>7.34</b>	143 <b>4.93</b>	153 <b>5.28</b>
金沢市	79 <b>7.90</b>	51 <b>5.10</b>	70 <b>7.00</b>	52 <b>5.20</b>	51 <b>5.10</b>
南加賀	46 <b>7.67</b>	45 <b>7.50</b>	26 <b>4.33</b>	17 <b>2.83</b>	28 <b>4.67</b>
石川中央	55 <b>9.17</b>	54 <b>9.00</b>	31 <b>5.17</b>	26 <b>4.33</b>	24 <b>4.00</b>
能登中部	39 <b>9.75</b>	44 <b>11.00</b>	52 <b>13.00</b>	33 <b>8.25</b>	43 <b>10.75</b>
能登北部	19 <b>6.33</b>	25 <b>8.33</b>	34 <b>11.33</b>	15 <b>5.00</b>	7 <b>2.33</b>

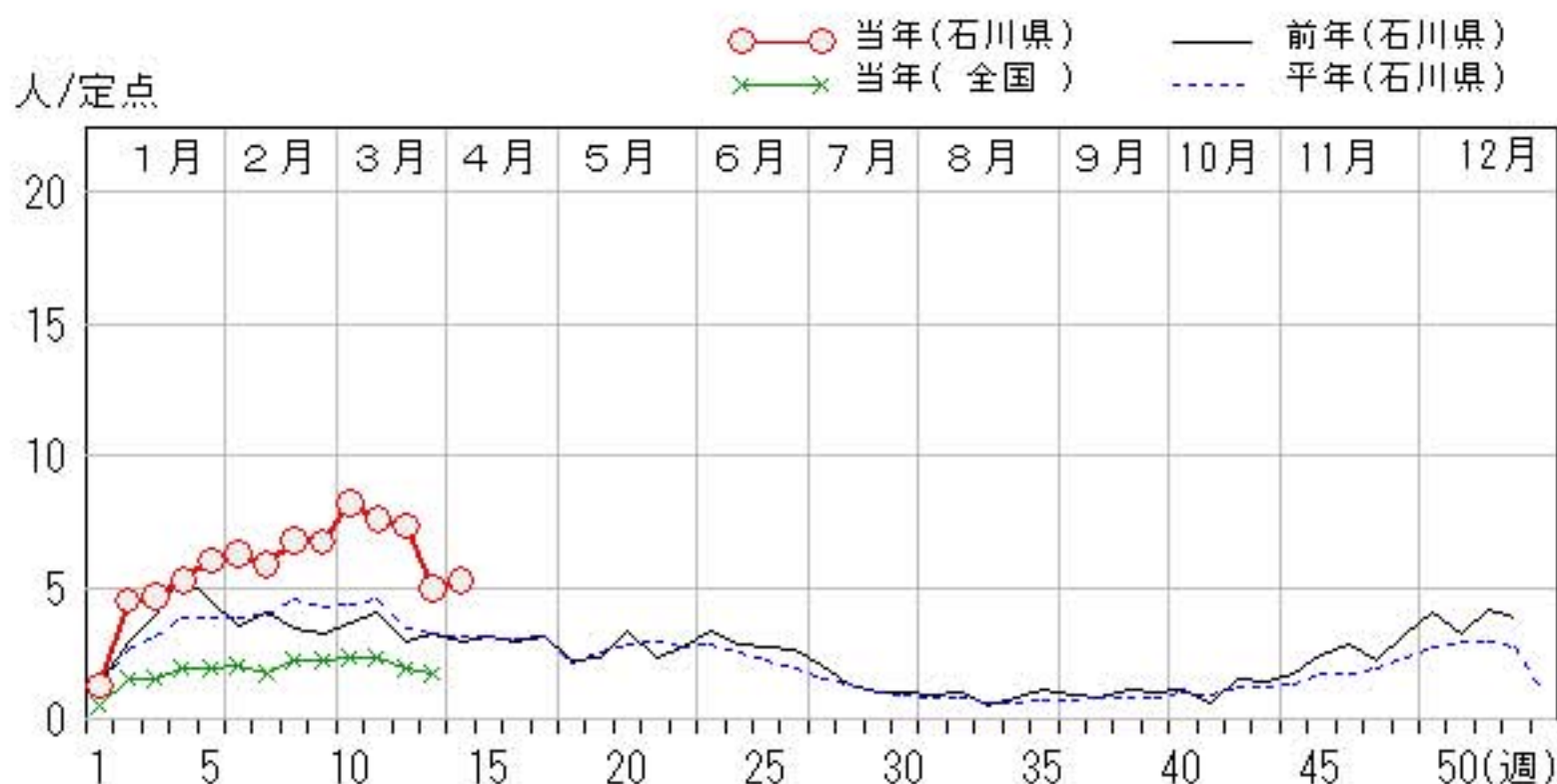
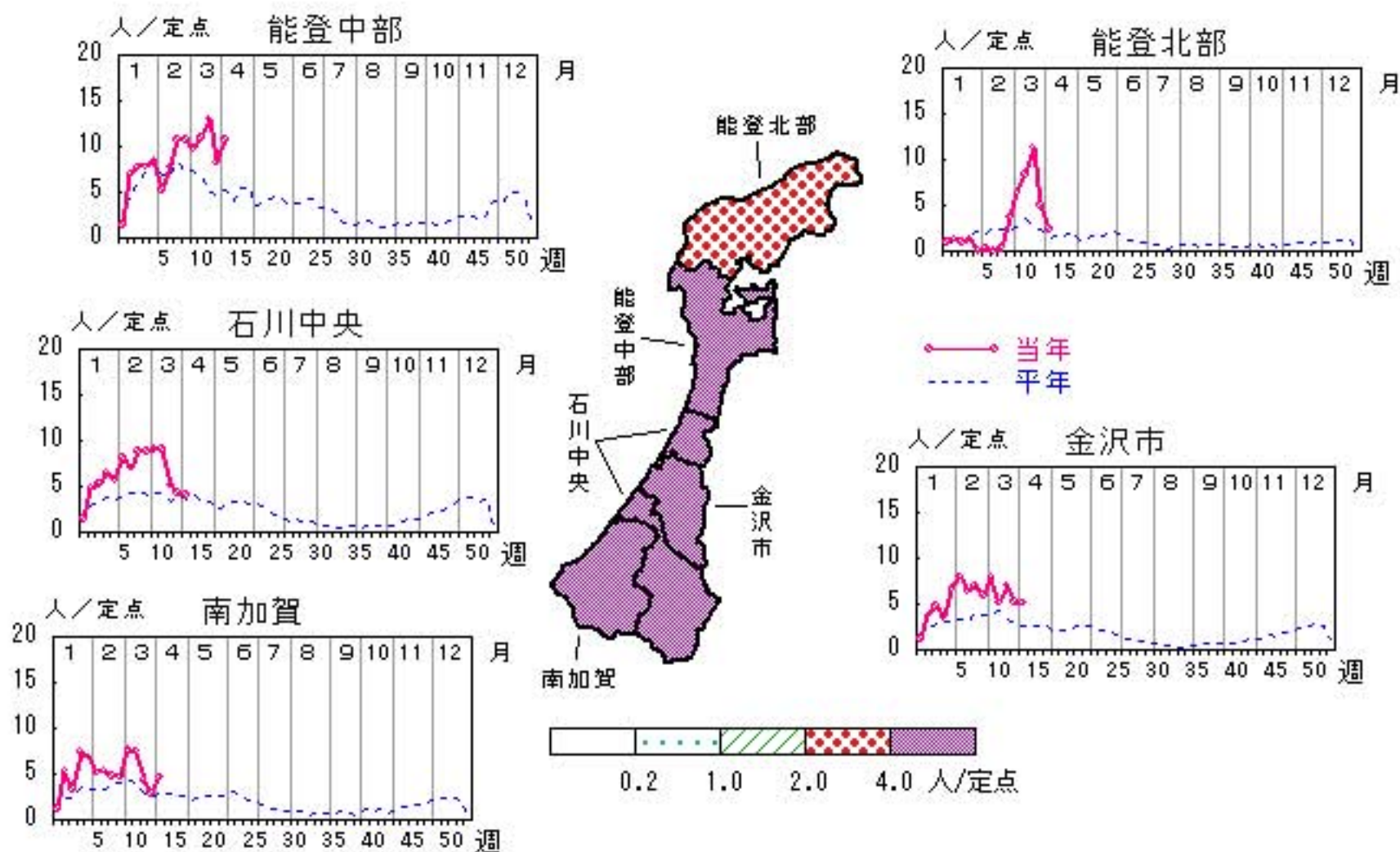

# 感染性胃腸炎

2013年10週～14週

上段: 定点からの患者報告数  
下段: 定点あたりの患者数

	10週	11週	12週	13週	14週
石川県	233 <b>8.03</b>	263 <b>9.07</b>	213 <b>7.34</b>	168 <b>5.79</b>	201 <b>6.93</b>
金沢市	60 <b>6.00</b>	57 <b>5.70</b>	46 <b>4.60</b>	36 <b>3.60</b>	61 <b>6.10</b>
南加賀	52 <b>8.67</b>	49 <b>8.17</b>	57 <b>9.50</b>	29 <b>4.83</b>	45 <b>7.50</b>
石川中央	74 <b>12.33</b>	86 <b>14.33</b>	71 <b>11.83</b>	72 <b>12.00</b>	60 <b>10.00</b>
能登中部	46 <b>11.50</b>	71 <b>17.75</b>	38 <b>9.50</b>	31 <b>7.75</b>	35 <b>8.75</b>
能登北部	1 <b>0.33</b>	0 <b>0.00</b>	1 <b>0.33</b>	0 <b>0.00</b>	0 <b>0.00</b>

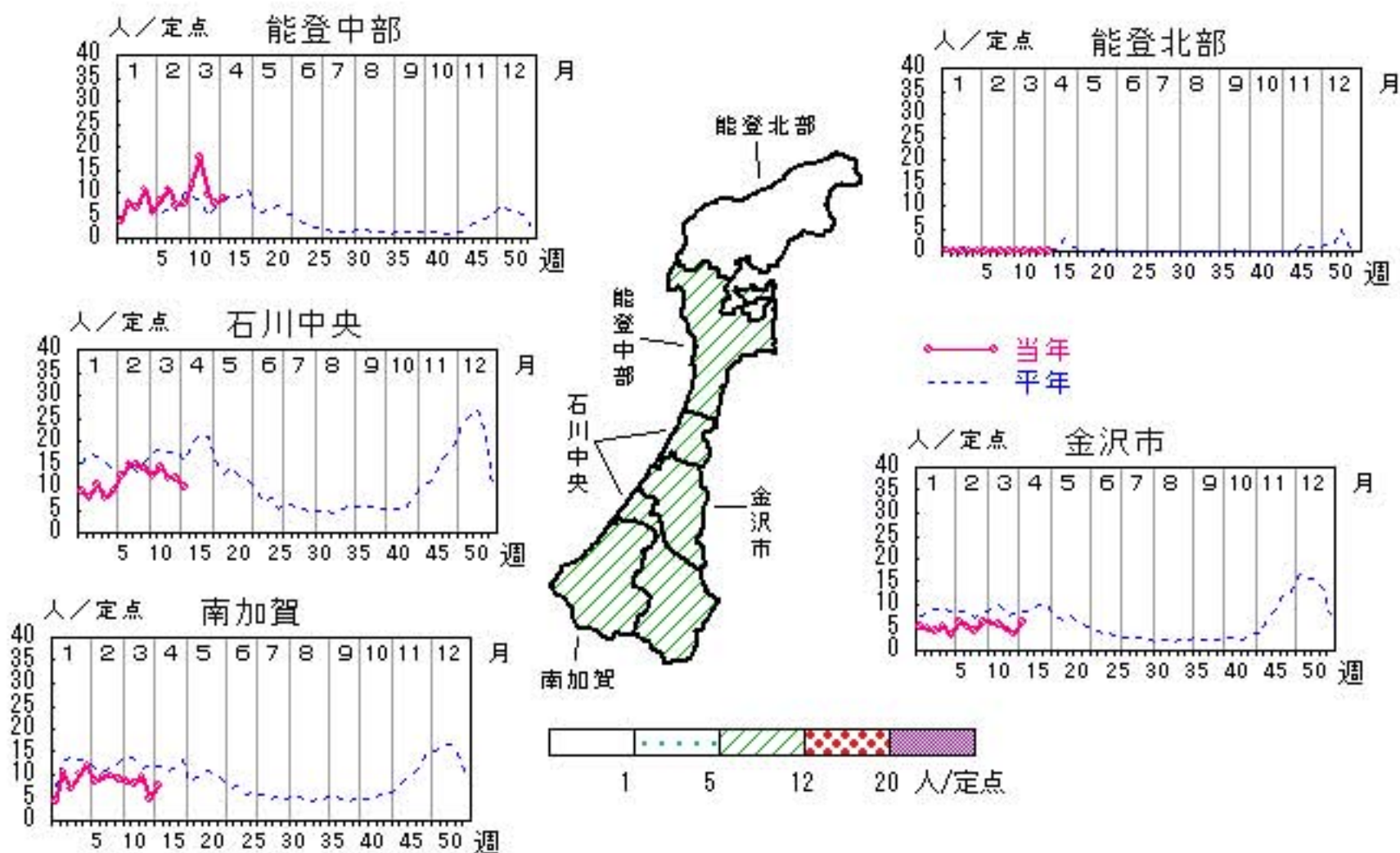

人/定点

○ 当年(石川県)      — 前年(石川県)  
× 当年(全国)      - - - 平年(石川県)

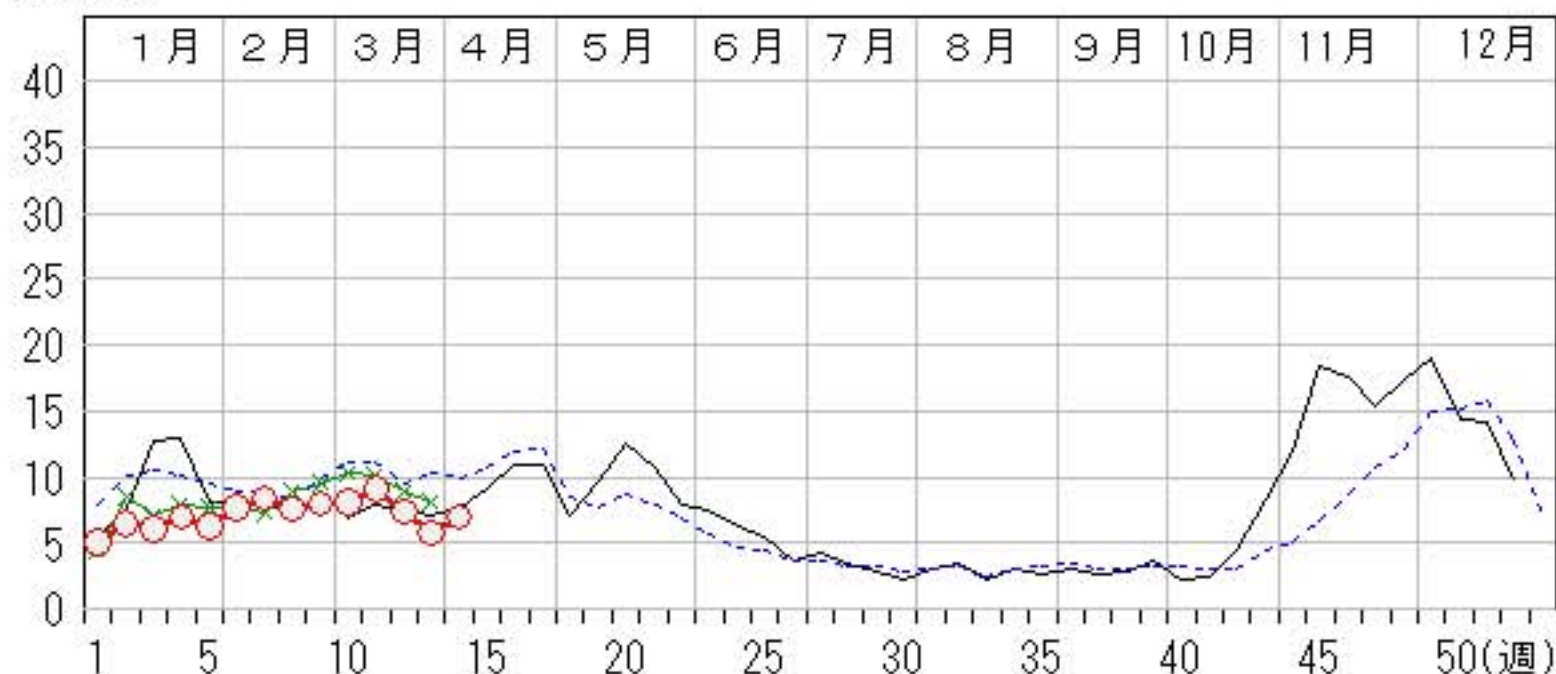

# 水痘

2013年10週～14週

上段:定点からの患者報告数  
下段:定点あたりの患者数

	10週	11週	12週	13週	14週
石川県	50 <b>1.72</b>	13 <b>0.45</b>	28 <b>0.97</b>	37 <b>1.28</b>	26 <b>0.90</b>
金沢市	26 <b>2.60</b>	5 <b>0.50</b>	16 <b>1.60</b>	14 <b>1.40</b>	9 <b>0.90</b>
南加賀	4 <b>0.67</b>	1 <b>0.17</b>	3 <b>0.50</b>	6 <b>1.00</b>	8 <b>1.33</b>
石川中央	16 <b>2.67</b>	7 <b>1.17</b>	7 <b>1.17</b>	16 <b>2.67</b>	7 <b>1.17</b>
能登中部	3 <b>0.75</b>	0 <b>0.00</b>	2 <b>0.50</b>	1 <b>0.25</b>	2 <b>0.50</b>
能登北部	1 <b>0.33</b>	0 <b>0.00</b>	0 <b>0.00</b>	0 <b>0.00</b>	0 <b>0.00</b>

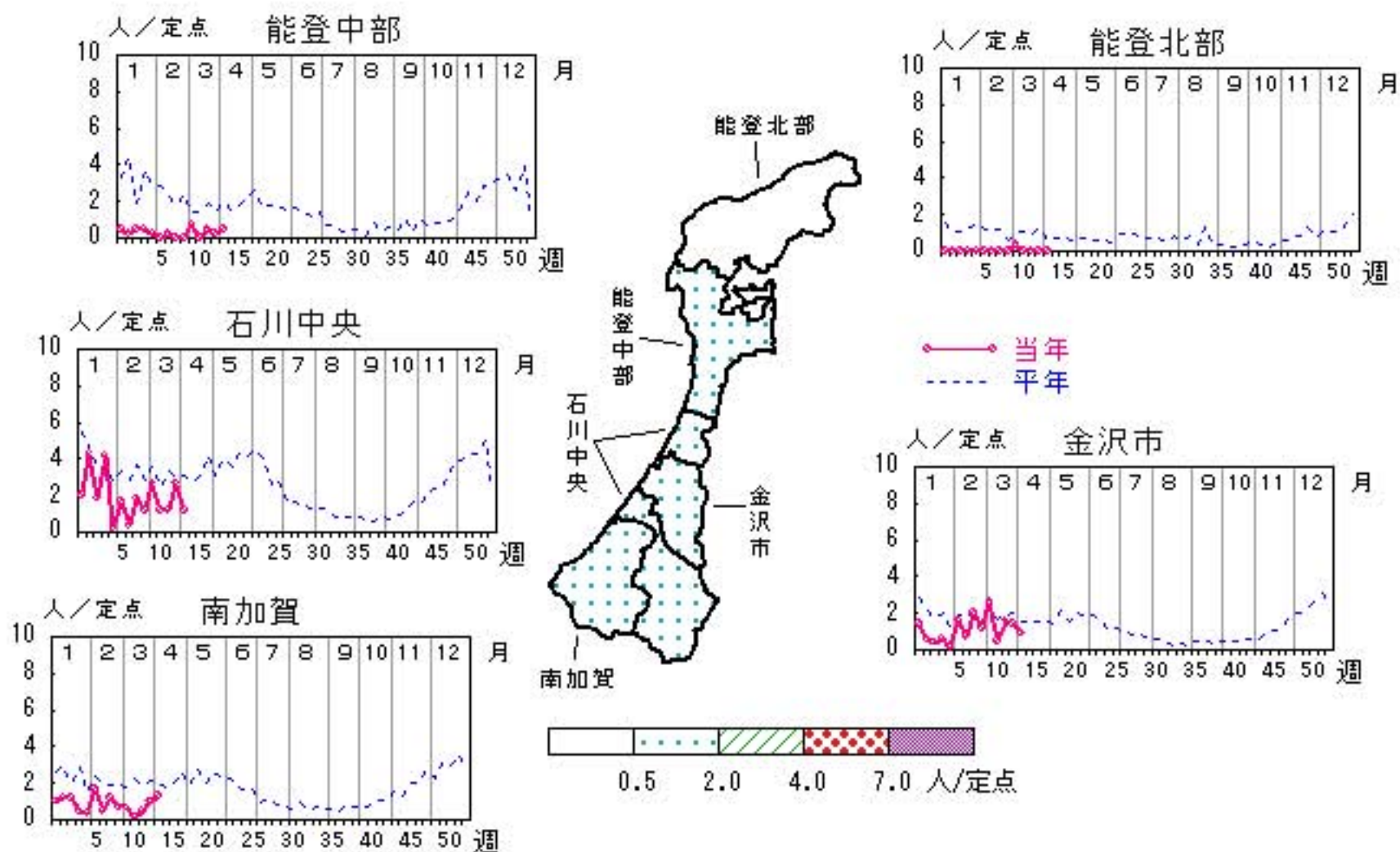

# 手足口病

2013年10週～14週

上段:定点からの患者報告数  
下段:定点あたりの患者数

	10週	11週	12週	13週	14週
石川県	26 <b>0.90</b>	21 <b>0.72</b>	6 <b>0.21</b>	8 <b>0.28</b>	6 <b>0.21</b>
金沢市	4 <b>0.40</b>	2 <b>0.20</b>	1 <b>0.10</b>	2 <b>0.20</b>	1 <b>0.10</b>
南加賀	3 <b>0.50</b>	0 <b>0.00</b>	1 <b>0.17</b>	0 <b>0.00</b>	1 <b>0.17</b>
石川中央	4 <b>0.67</b>	4 <b>0.67</b>	0 <b>0.00</b>	2 <b>0.33</b>	3 <b>0.50</b>
能登中部	15 <b>3.75</b>	15 <b>3.75</b>	4 <b>1.00</b>	4 <b>1.00</b>	1 <b>0.25</b>
能登北部	0 <b>0.00</b>	0 <b>0.00</b>	0 <b>0.00</b>	0 <b>0.00</b>	0 <b>0.00</b>

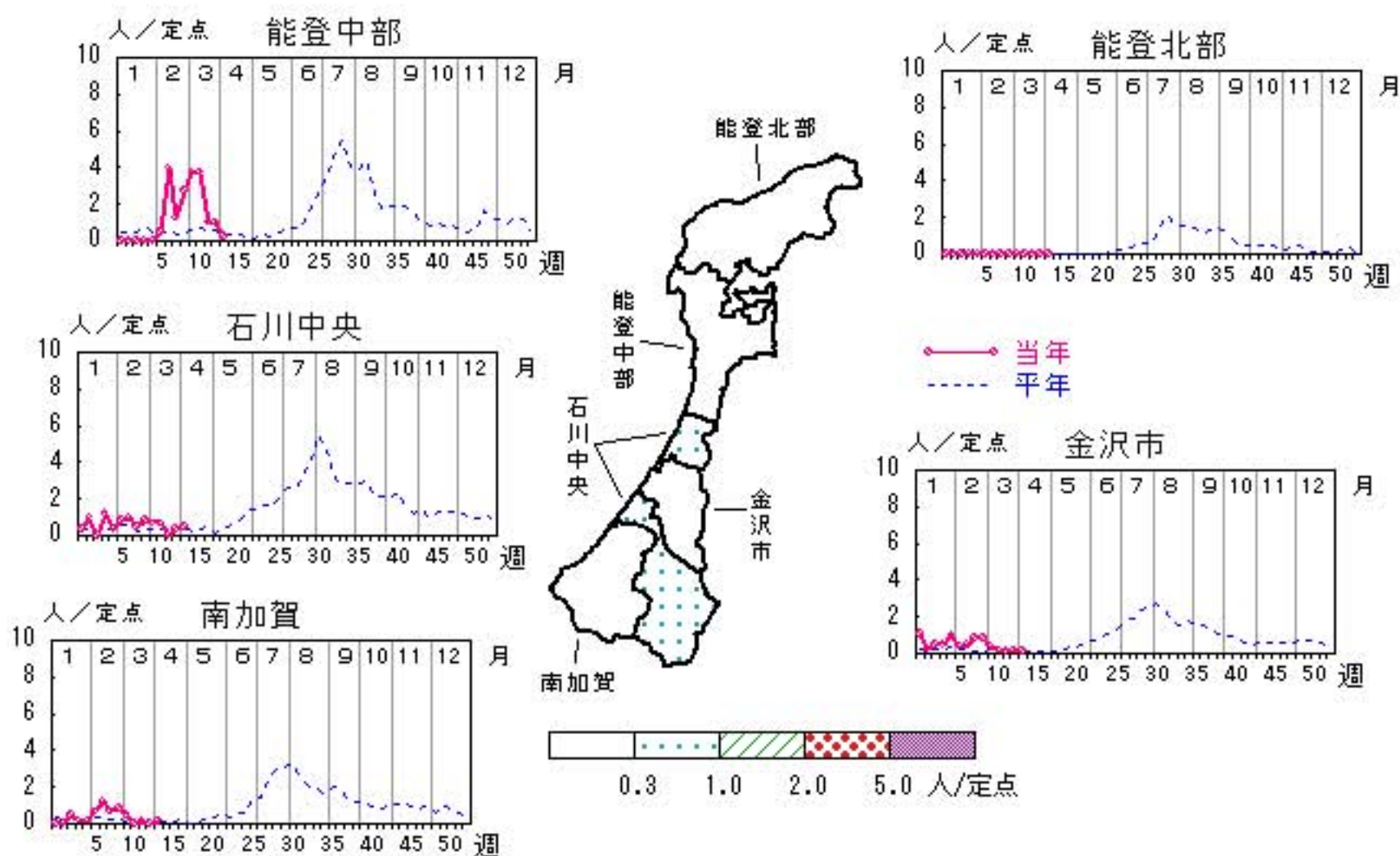

人/定点

○ 当年(石川県)      — 前年(石川県)  
 × 当年(全国)      - - - 平年(石川県)

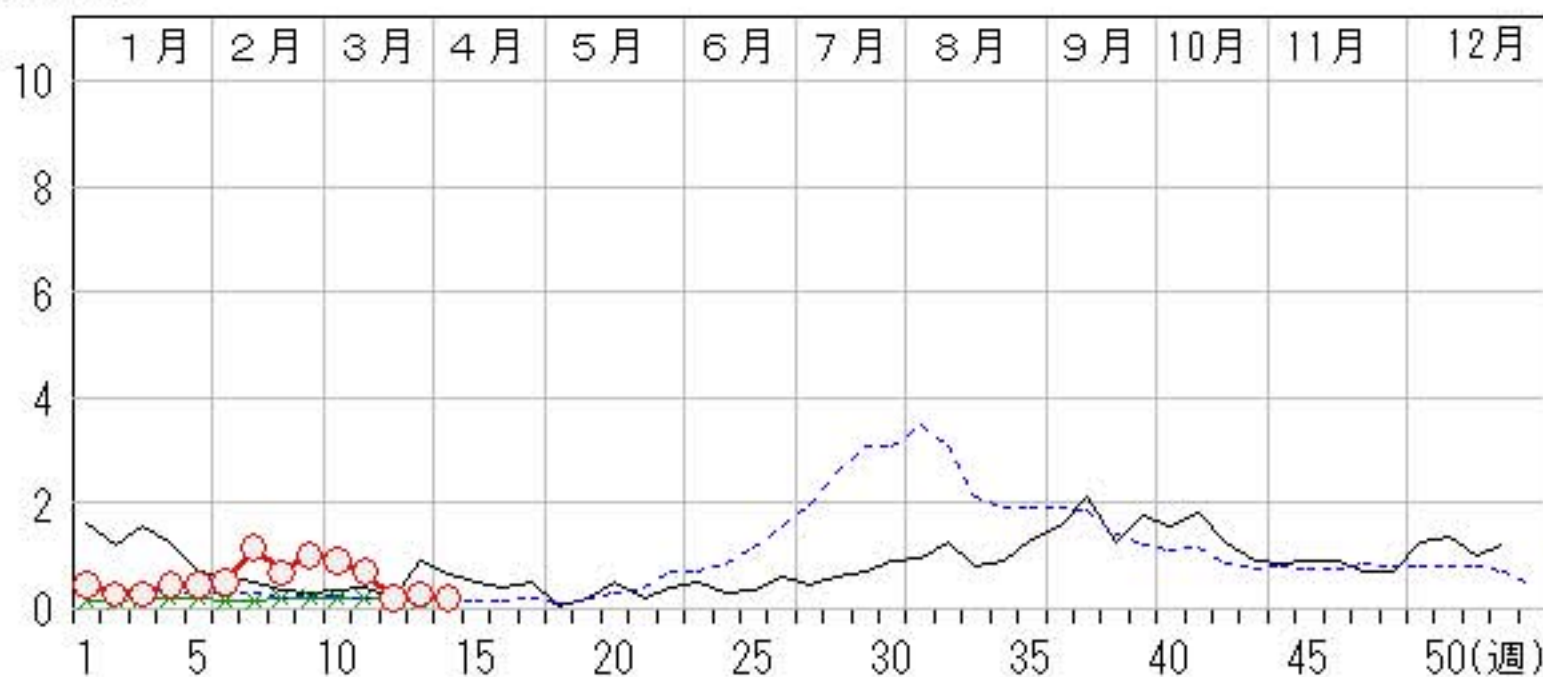



# 伝染性紅斑

2013年10週～14週

上段: 定点からの患者報告数  
下段: 定点あたりの患者数

	10週	11週	12週	13週	14週
石川県	0 <b>0.00</b>	0 <b>0.00</b>	0 <b>0.00</b>	1 <b>0.03</b>	1 <b>0.03</b>
金沢市	0 <b>0.00</b>	0 <b>0.00</b>	0 <b>0.00</b>	0 <b>0.00</b>	1 <b>0.10</b>
南加賀	0 <b>0.00</b>	0 <b>0.00</b>	0 <b>0.00</b>	0 <b>0.00</b>	0 <b>0.00</b>
石川中央	0 <b>0.00</b>	0 <b>0.00</b>	0 <b>0.00</b>	1 <b>0.17</b>	0 <b>0.00</b>
能登中部	0 <b>0.00</b>	0 <b>0.00</b>	0 <b>0.00</b>	0 <b>0.00</b>	0 <b>0.00</b>
能登北部	0 <b>0.00</b>	0 <b>0.00</b>	0 <b>0.00</b>	0 <b>0.00</b>	0 <b>0.00</b>

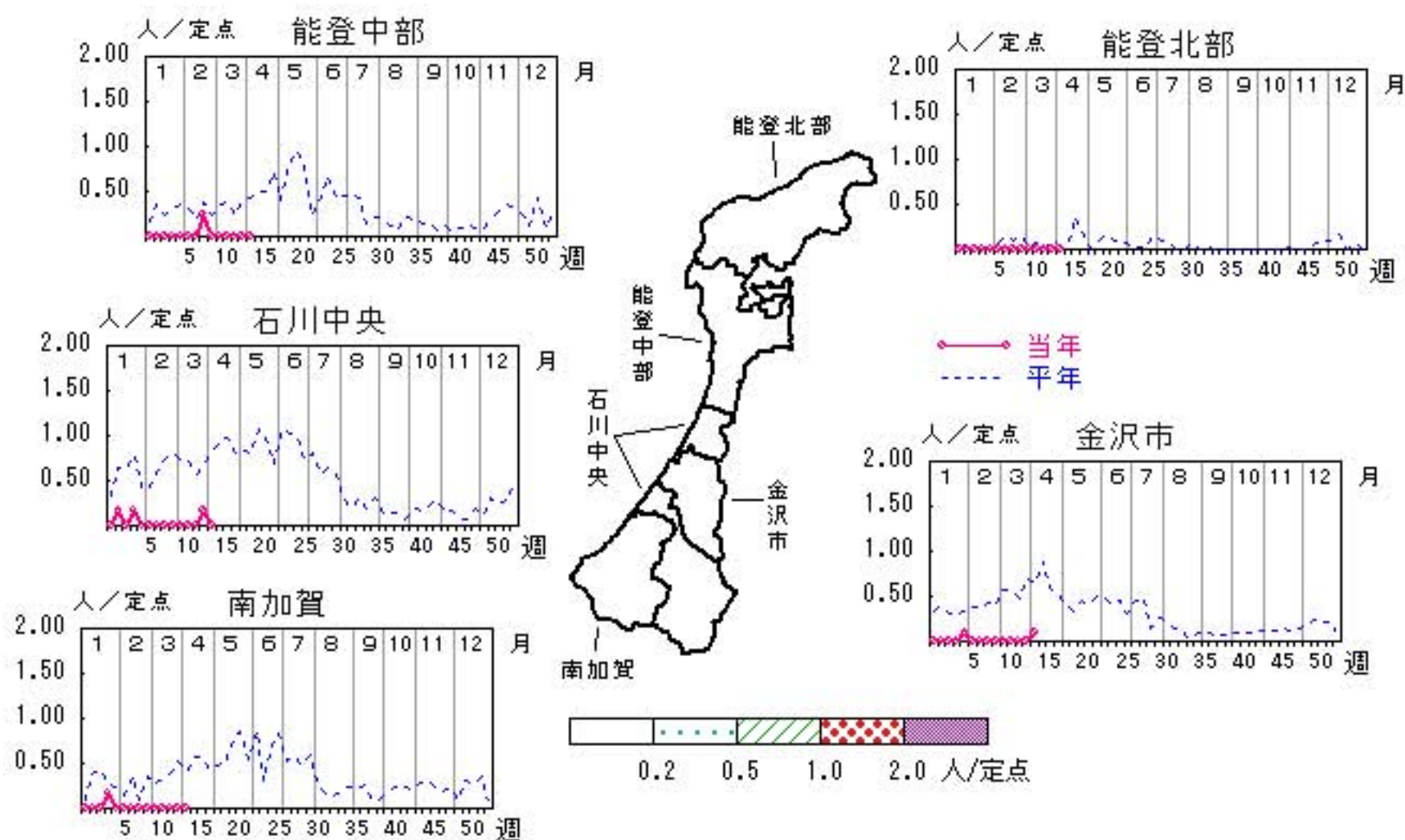

人/定点  
 ○ 当年(石川県)      — 前年(石川県)  
 × 当年(全国)      - - - 平年(石川県)

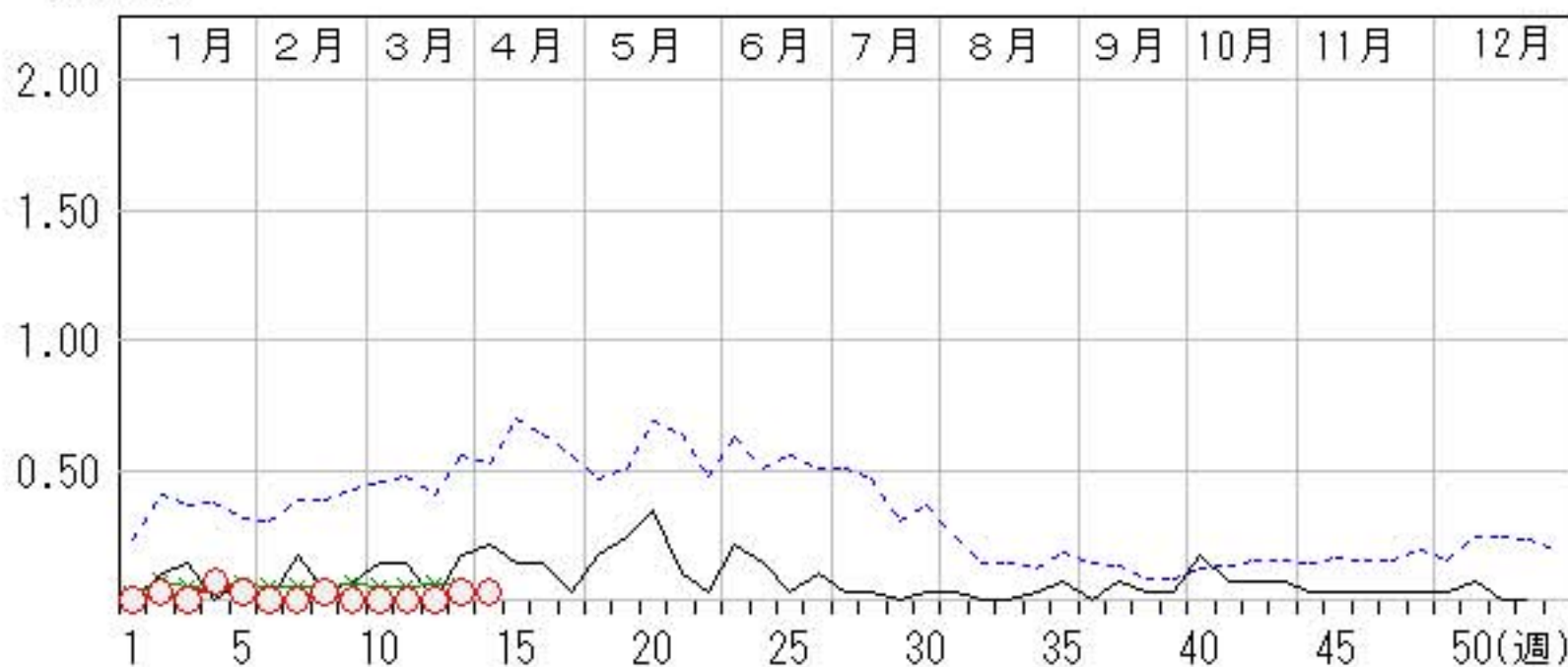

# 突発性発しん

2013年10週~14週

上段: 定点からの患者報告数  
下段: 定点あたりの患者数

	10週	11週	12週	13週	14週
石川県	13 <b>0.45</b>	12 <b>0.41</b>	12 <b>0.41</b>	14 <b>0.48</b>	10 <b>0.34</b>
金沢市	4 <b>0.40</b>	5 <b>0.50</b>	1 <b>0.10</b>	1 <b>0.10</b>	2 <b>0.20</b>
南加賀	1 <b>0.17</b>	2 <b>0.33</b>	3 <b>0.50</b>	2 <b>0.33</b>	1 <b>0.17</b>
石川中央	5 <b>0.83</b>	5 <b>0.83</b>	4 <b>0.67</b>	8 <b>1.33</b>	4 <b>0.67</b>
能登中部	3 <b>0.75</b>	0 <b>0.00</b>	2 <b>0.50</b>	2 <b>0.50</b>	2 <b>0.50</b>
能登北部	0 <b>0.00</b>	0 <b>0.00</b>	2 <b>0.67</b>	1 <b>0.33</b>	1 <b>0.33</b>

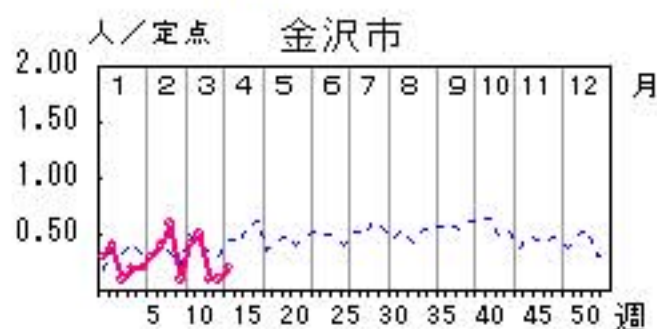
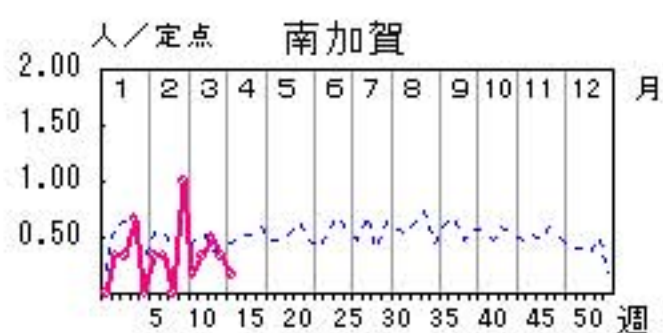
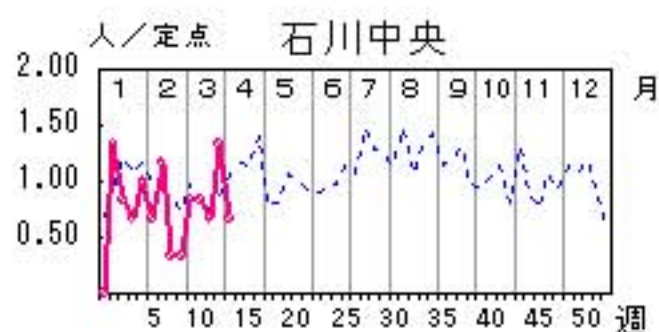
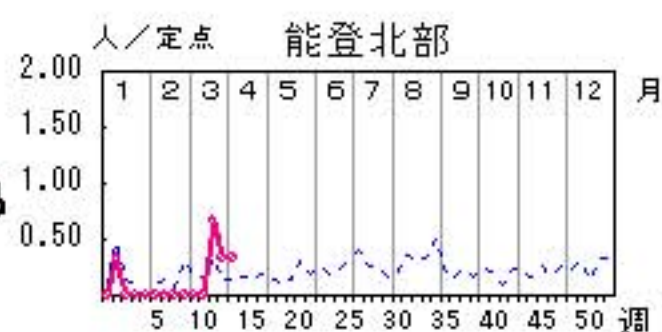
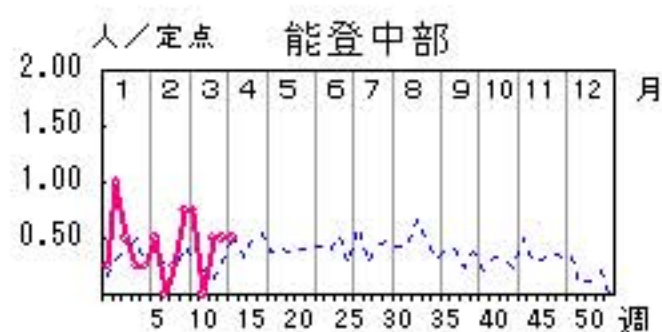

人/定点

○—○ 当年(石川県)      — 前年(石川県)  
×—× 当年(全国)      - - - 平年(石川県)

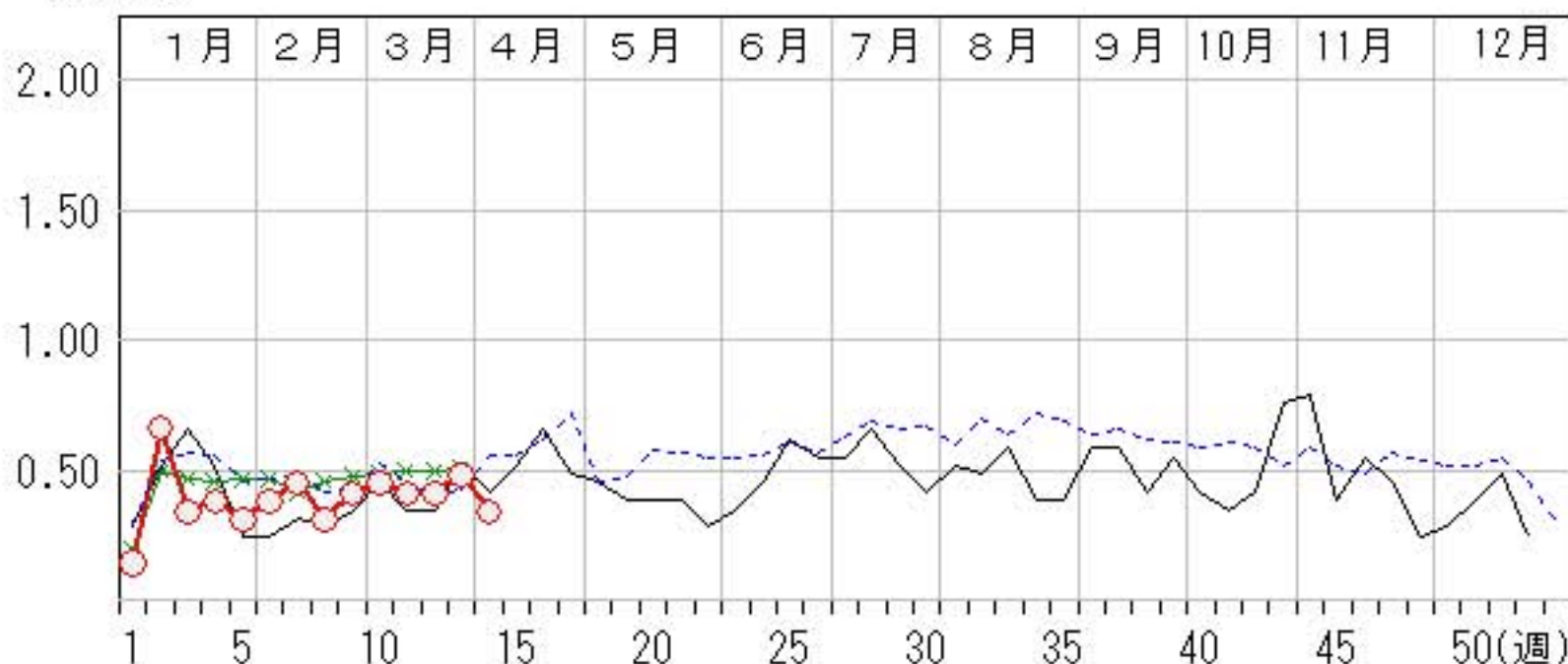

# 流行性耳下腺炎

2013年10週～14週

上段: 定点からの患者報告数  
下段: 定点あたりの患者数

	10週	11週	12週	13週	14週
石川県	7 <b>0.24</b>	3 <b>0.10</b>	5 <b>0.17</b>	6 <b>0.21</b>	2 <b>0.07</b>
金沢市	4 <b>0.40</b>	3 <b>0.30</b>	3 <b>0.30</b>	6 <b>0.60</b>	2 <b>0.20</b>
南加賀	0 <b>0.00</b>	0 <b>0.00</b>	0 <b>0.00</b>	0 <b>0.00</b>	0 <b>0.00</b>
石川中央	3 <b>0.50</b>	0 <b>0.00</b>	2 <b>0.33</b>	0 <b>0.00</b>	0 <b>0.00</b>
能登中部	0 <b>0.00</b>	0 <b>0.00</b>	0 <b>0.00</b>	0 <b>0.00</b>	0 <b>0.00</b>
能登北部	0 <b>0.00</b>	0 <b>0.00</b>	0 <b>0.00</b>	0 <b>0.00</b>	0 <b>0.00</b>

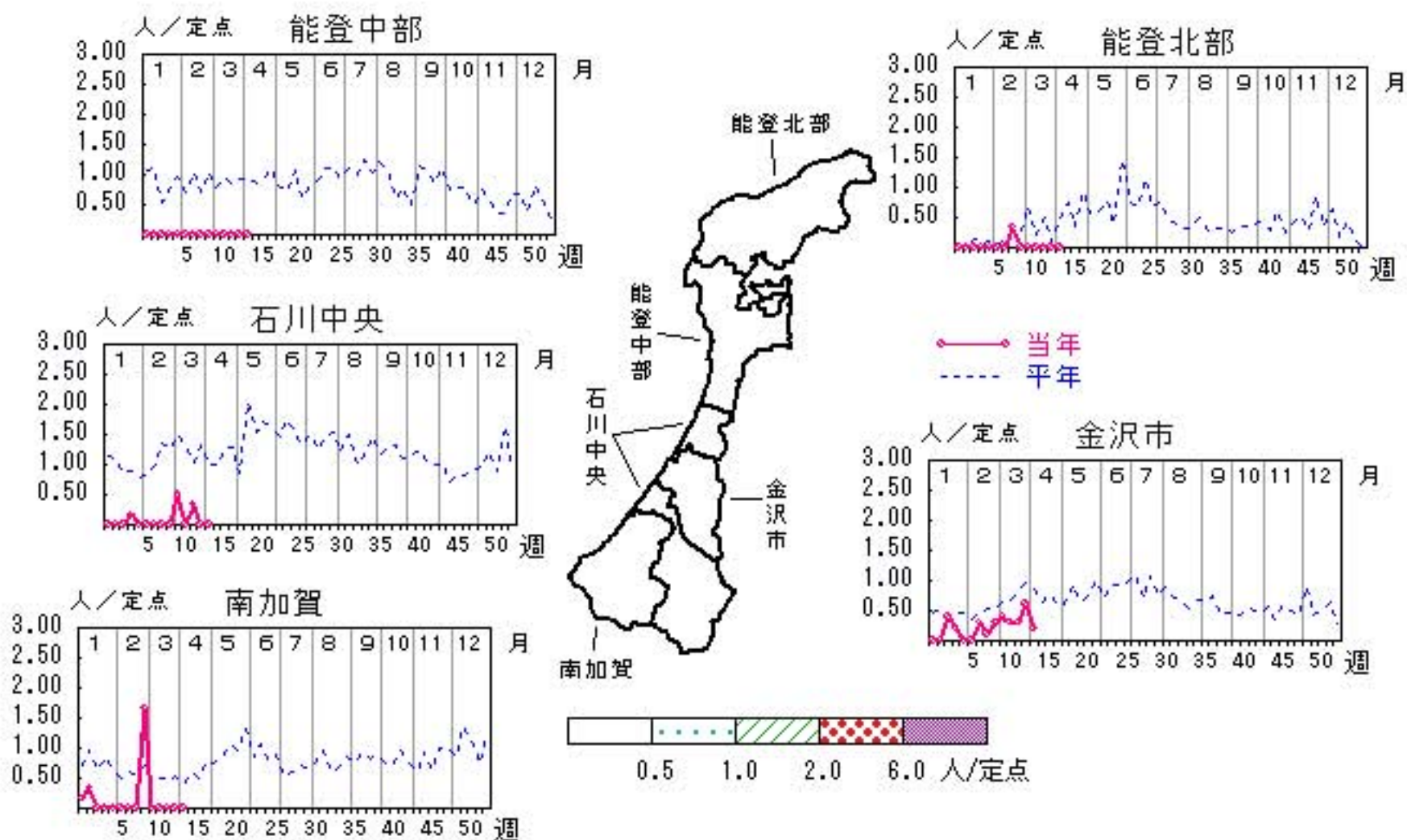

# 流行性角結膜炎

2013年10週～14週

上段:定点からの患者報告数  
下段:定点あたりの患者数

	10週	11週	12週	13週	14週
石川県	0 <b>0.00</b>	0 <b>0.00</b>	0 <b>0.00</b>	0 <b>0.00</b>	1 <b>0.14</b>
金沢市	0 <b>0.00</b>	0 <b>0.00</b>	0 <b>0.00</b>	0 <b>0.00</b>	1 <b>0.33</b>
南加賀	0 <b>0.00</b>	0 <b>0.00</b>	0 <b>0.00</b>	0 <b>0.00</b>	0 <b>0.00</b>
石川中央	0 <b>0.00</b>	0 <b>0.00</b>	0 <b>0.00</b>	0 <b>0.00</b>	0 <b>0.00</b>
能登中部	0 <b>0.00</b>	0 <b>0.00</b>	0 <b>0.00</b>	0 <b>0.00</b>	0 <b>0.00</b>
能登北部	0 <b>0.00</b>	0 <b>0.00</b>	0 <b>0.00</b>	0 <b>0.00</b>	0 <b>0.00</b>

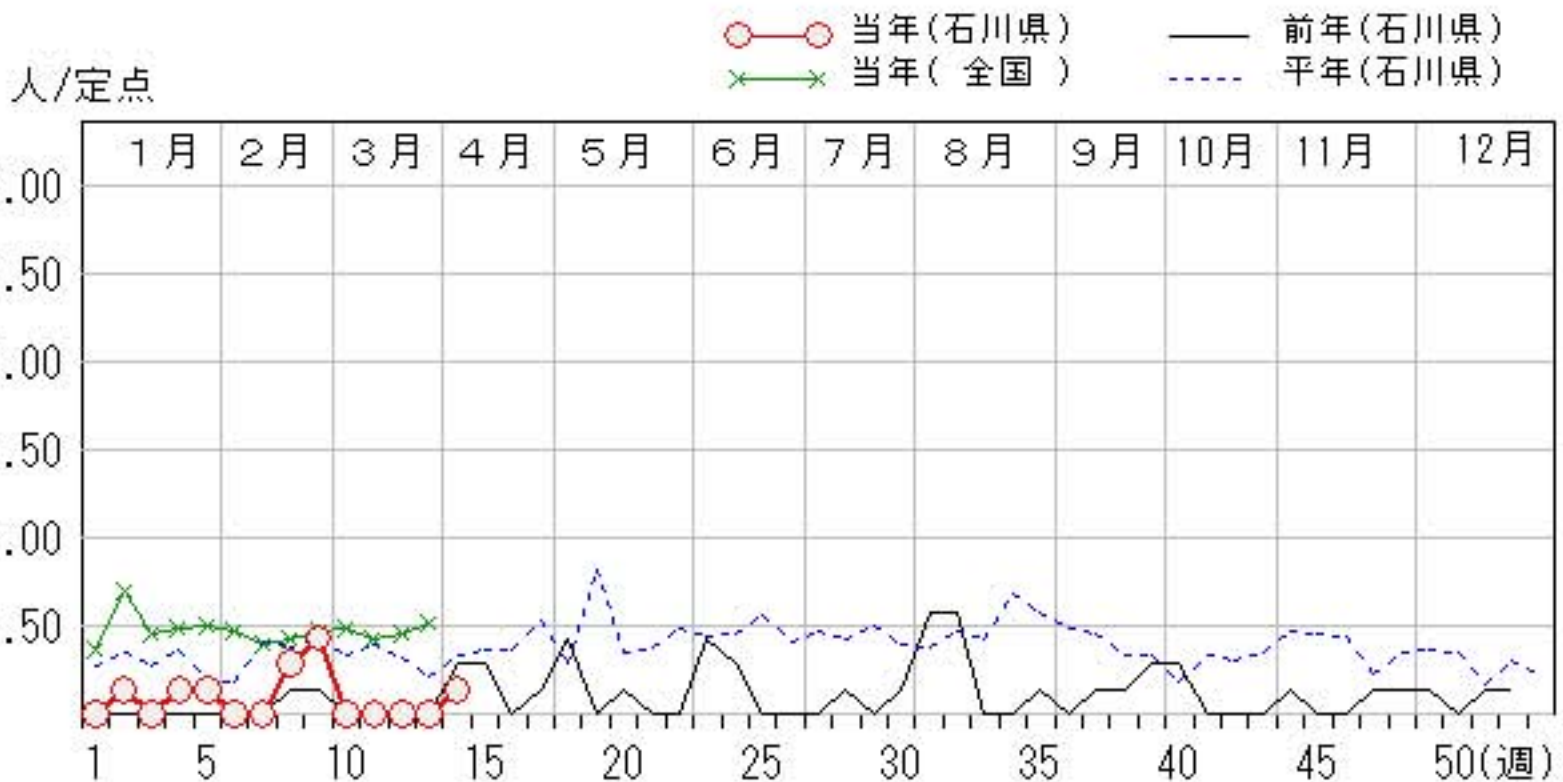
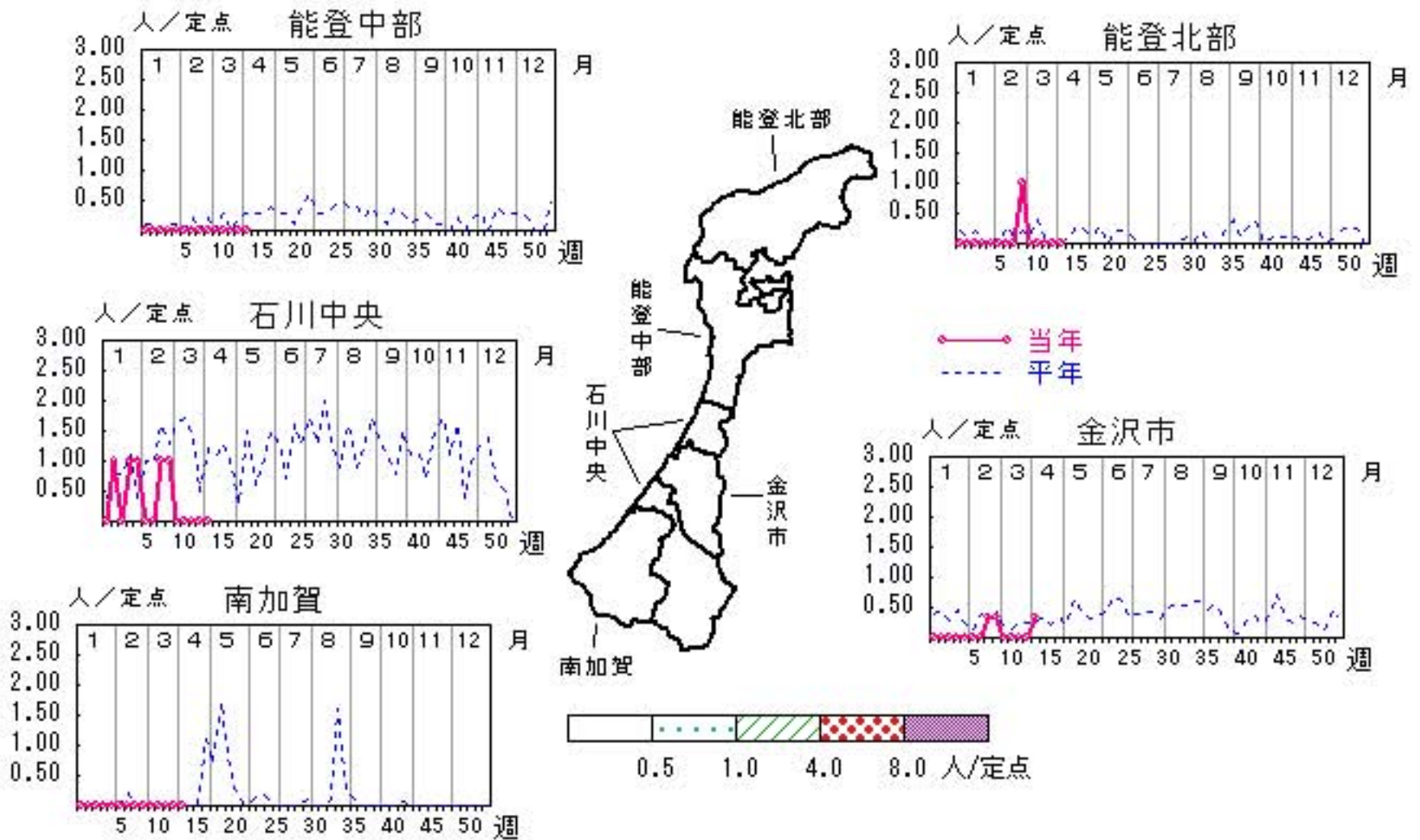

# マイコプラズマ肺炎

2013年10週～14週

上段: 定点からの患者報告数  
下段: 定点あたりの患者数

	10週	11週	12週	13週	14週
石川県	3 <b>0.60</b>	6 <b>1.20</b>	3 <b>0.60</b>	2 <b>0.40</b>	4 <b>0.80</b>
金沢市	0 <b>0.00</b>	0 <b>0.00</b>	0 <b>0.00</b>	0 <b>0.00</b>	1 <b>1.00</b>
南加賀	1 <b>1.00</b>	5 <b>5.00</b>	1 <b>1.00</b>	1 <b>1.00</b>	2 <b>2.00</b>
石川中央	0 <b>0.00</b>	0 <b>0.00</b>	0 <b>0.00</b>	0 <b>0.00</b>	0 <b>0.00</b>
能登中部	0 <b>0.00</b>	0 <b>0.00</b>	0 <b>0.00</b>	0 <b>0.00</b>	0 <b>0.00</b>
能登北部	2 <b>2.00</b>	1 <b>1.00</b>	2 <b>2.00</b>	1 <b>1.00</b>	1 <b>1.00</b>

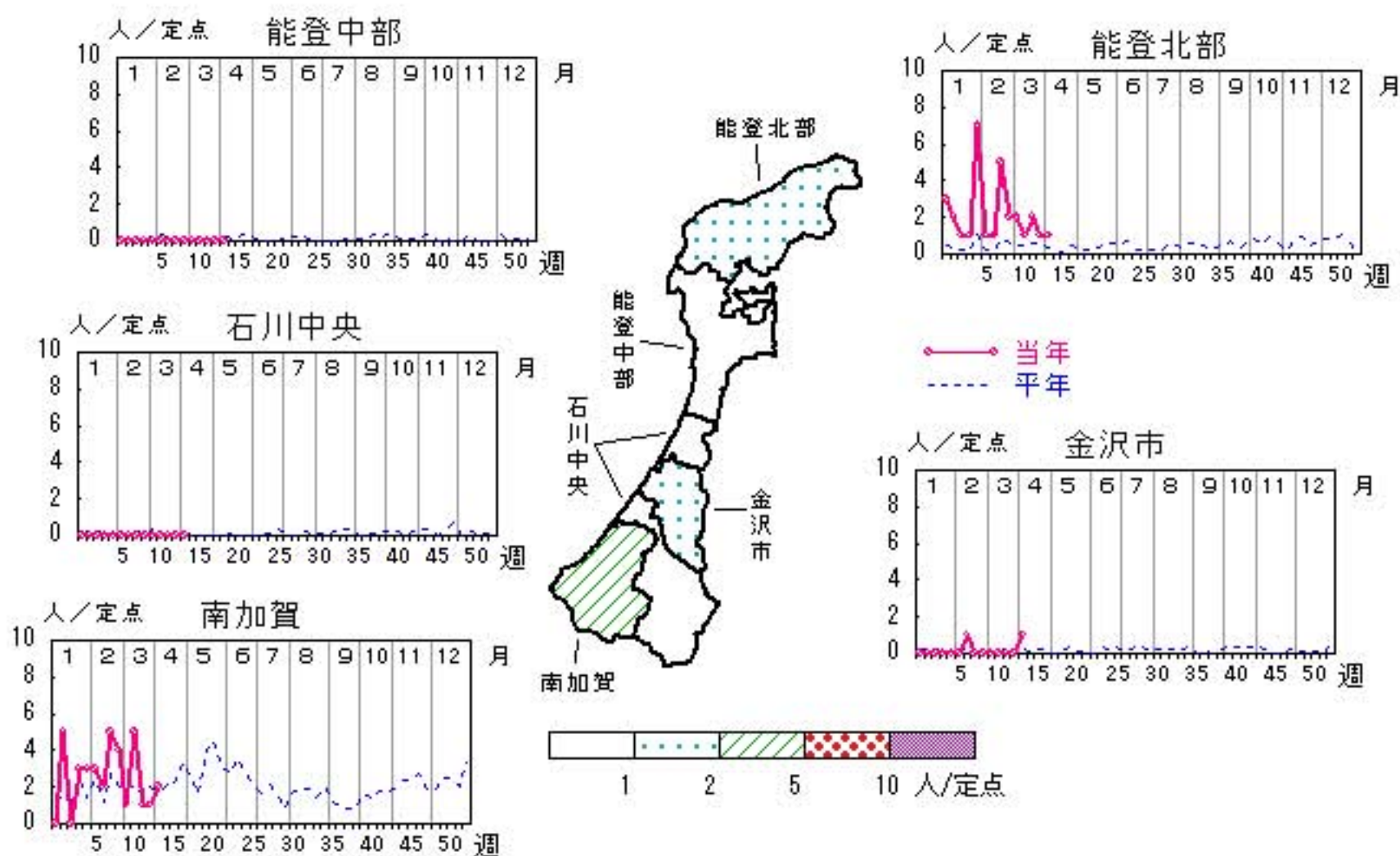

人/定点

○—○ 当年(石川県)      — 前年(石川県)  
 ×—× 当年(全国)      - - - 平年(石川県)

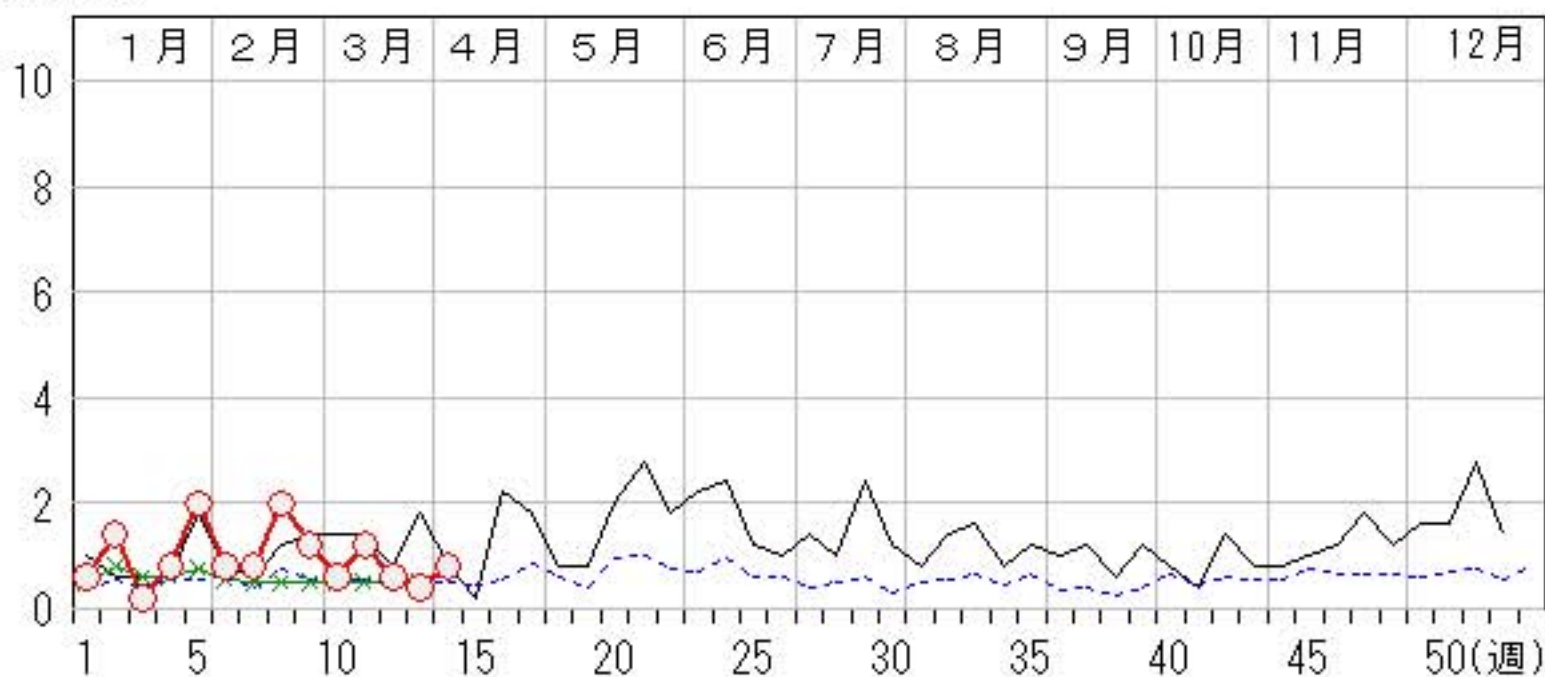

疾病別・年齢階級別報告患者数

2013年 第14週(石川県)

インフルエンザ	インフルエンザ	小児科	RSウイルス感染症	咽頭結膜熱	A群溶血性レンサ球菌咽頭炎	感染性胃腸炎	水痘	手足口病	伝染性紅斑	突発性発しん	百日咳	ヘルパンギーナ	流行性耳下腺炎	眼科・基幹	急性出血性結膜炎	流行性角結膜炎	細菌性髄膜炎	無菌性髄膜炎	マイコプラズマ肺炎	クラミジア肺炎 (オウム病除く)
計	469	計	11	7	153	201	26	6	1	10			2	計		1			4	
～5ヶ月		～5ヶ月	2			1								～5ヶ月						
～11ヶ月	5	～11ヶ月	2			12	1			3				～11ヶ月						
1歳	24	1歳	6	4	5	55	6	3	1	4				1歳						
2歳	19	2歳	1	1	11	36	2	2		2				2歳						
3歳	29	3歳		1	11	16	6							3歳						
4歳	57	4歳		1	26	12	6							4歳					1	
5歳	47	5歳			33	13	1						1	5歳						
6歳	53	6歳			19	15	4			1			1	6歳					1	
7歳	29	7歳			13	6								7歳						
8歳	20	8歳			11	6		1						8歳						
9歳	15	9歳			6	6								9歳						
10歳～14歳	44	10歳～14歳			12	15								10歳～14歳						
15歳～19歳	5	15歳～19歳				2								15歳～19歳						
20歳～29歳	8	20歳以上			6	6								20歳～29歳	1					
30歳～39歳	39													30歳～39歳						
40歳～49歳	32													40歳～49歳					1	
50歳～59歳	16													50歳～59歳						
60歳～69歳	14													60歳～69歳						
70歳～79歳	8													70歳以上					1	
80歳以上	5																			

平成25年 感染症週報(インフルエンザ・小児科) 推移表

人

週	期間	定点数		501	600	601	602	603	604	605	606	607	608	610	612
		5 ル エン ザ	6 小 児 科	インフル エンザ	RSウ イルス 感染症	咽頭結 膜熱	A群溶 血性レ ンサ球 菌咽頭 炎	感染性 胃腸炎	水痘	手足口 病	伝染性 紅斑	突発性 発しん	百日咳	ヘルパ ンキ ーナ	流行性 耳下腺 炎
1	12.31~ 1. 6	48	29	90	11	14	37	146	34	13		4			1
2	1. 7~ 1.13	48	29	278	7	8	130	188	40	8	1	19			2
3	1.14~ 1.20	48	29	793	6	6	134	176	24	8		10	2		4
4	1.21~ 1.27	48	29	1,536	7	15	153	202	36	13	2	11		1	3
5	1.28~ 2. 3	48	29	1,543		14	175	182	5	13	1	9			
6	2. 4~ 2.10	48	29	1,442	5	15	182	221	36	15		11			
7	2.11~ 2.17	48	29	912	2	14	169	243	13	34		13		1	3
8	2.18~ 2.24	48	29	901	6	17	196	220	38	20	1	9			2
9	2.25~ 3. 3	48	29	866	7	12	195	231	23	29		12			13
10	3. 4~ 3.10	48	29	859	5	11	238	233	50	26		13			7
11	3.11~ 3.17	48	29	758	3	8	219	263	13	21		12			3
12	3.18~ 3.24	48	29	894	5	9	213	213	28	6		12			5
13	3.25~ 3.31	48	29	643	3	5	143	168	37	8	1	14			6
14	4. 1~ 4. 7	48	29	469	11	7	153	201	26	6	1	10			2
合 計				11,984	78	155	2,337	2,887	403	220	7	159	2	2	51

平成25年 感染症週報(インフルエンザ・小児科) 推移表 定点当たり患者発生数

人/定点

週	期間	定点数		501	600	601	602	603	604	605	606	607	608	610	612
		5 ル エン ザ	6 小 児 科	インフル エンザ	RSウ イルス 感染症	咽頭結 膜熱	A群溶 血性レ ンサ球 菌咽頭 炎	感染性 胃腸炎	水痘	手足口 病	伝染性 紅斑	突発性 発しん	百日咳	ヘルパ ン ギーナ	流行性 耳下腺 炎
1	12.31~ 1. 6	48	29	1.88	0.38	0.48	1.28	5.03	1.17	0.45		0.14			0.03
2	1. 7~ 1.13	48	29	5.79	0.24	0.28	4.48	6.48	1.38	0.28	0.03	0.66			0.07
3	1.14~ 1.20	48	29	16.52	0.21	0.21	4.62	6.07	0.83	0.28		0.34	0.07		0.14
4	1.21~ 1.27	48	29	32.00	0.24	0.52	5.28	6.97	1.24	0.45	0.07	0.38		0.03	0.10
5	1.28~ 2. 3	48	29	32.15		0.48	6.03	6.28	0.17	0.45	0.03	0.31			
6	2. 4~ 2.10	48	29	30.04	0.17	0.52	6.28	7.62	1.24	0.52		0.38			
7	2.11~ 2.17	48	29	19.00	0.07	0.48	5.83	8.38	0.45	1.17		0.45		0.03	0.10
8	2.18~ 2.24	48	29	18.77	0.21	0.59	6.76	7.59	1.31	0.69	0.03	0.31			0.07
9	2.25~ 3. 3	48	29	18.04	0.24	0.41	6.72	7.97	0.79	1.00		0.41			0.45
10	3. 4~ 3.10	48	29	17.90	0.17	0.38	8.21	8.03	1.72	0.90		0.45			0.24
11	3.11~ 3.17	48	29	15.79	0.10	0.28	7.55	9.07	0.45	0.72		0.41			0.10
12	3.18~ 3.24	48	29	18.63	0.17	0.31	7.34	7.34	0.97	0.21		0.41			0.17
13	3.25~ 3.31	48	29	13.40	0.10	0.17	4.93	5.79	1.28	0.28	0.03	0.48			0.21
14	4. 1~ 4. 7	48	29	9.77	0.38	0.24	5.28	6.93	0.90	0.21	0.03	0.34			0.07
合 計				249.67	2.69	5.34	80.59	99.55	13.90	7.59	0.24	5.48	0.07	0.07	1.76



平成25年 感染症週報(眼科・基幹) 推移表

人

週	期間	定点数		701 急性出血性結膜炎	702 流行性角結膜炎	902 細菌性髄膜炎	903 無菌性髄膜炎	904 マイコプラズマ肺炎	905 クラミジア肺炎
		7 眼科	9 基幹						
1	12.31~1.6	7	5					3	
2	1.7~1.13	7	5		1			7	
3	1.14~1.20	7	5					1	
4	1.21~1.27	7	5		1			4	
5	1.28~2.3	7	5		1			10	
6	2.4~2.10	7	5					4	
7	2.11~2.17	7	5					4	
8	2.18~2.24	7	5		2			10	
9	2.25~3.3	7	5		3			6	
10	3.4~3.10	7	5					3	
11	3.11~3.17	7	5					6	
12	3.18~3.24	7	5					3	
13	3.25~3.31	7	5					2	
14	4.1~4.7	7	5		1			4	
	合計				9			67	

平成25年 感染症週報(眼科・基幹) 推移表 定点当たり患者発生数

人/定点

週	期間	定点数		701	702	902	903	904	905
		7 眼科	9 基幹	急性出血性結膜炎	流行性角結膜炎	細菌性髄膜炎	無菌性髄膜炎	マイコプラズマ肺炎	クラミジア肺炎
1	12.31~1.6	7	5					0.60	
2	1.7~1.13	7	5		0.14			1.40	
3	1.14~1.20	7	5					0.20	
4	1.21~1.27	7	5		0.14			0.80	
5	1.28~2.3	7	5		0.14			2.00	
6	2.4~2.10	7	5					0.80	
7	2.11~2.17	7	5					0.80	
8	2.18~2.24	7	5		0.29			2.00	
9	2.25~3.3	7	5		0.43			1.20	
10	3.4~3.10	7	5					0.60	
11	3.11~3.17	7	5					1.20	
12	3.18~3.24	7	5					0.60	
13	3.25~3.31	7	5					0.40	
14	4.1~4.7	7	5		0.14			0.80	
	合計				1.29			13.40	