

# 感染症発生動向調査（月報）の保健所別発生状況

|                     | 調査対象期間   |          |    |      |            | 定点当り        |                     |              |              |              | 備考   |
|---------------------|----------|----------|----|------|------------|-------------|---------------------|--------------|--------------|--------------|--|
|                     | 先月<br>4月 | 今月<br>5月 | 増減 | 前年同月 | 今月<br>(5月) | 南加賀<br>定点 2 | 石川中央<br>金沢市<br>定点 3 | 石川中央<br>定点 2 | 能登中部<br>定点 2 | 能登北部<br>定点 1 |  |
| 1 性器クラミジア感染症        | 15       | 18       | 3  | 3.0  | 1.8        |             | ↑                   | →            | ▽            |              | 新:今月新たに報告あり  |
| 2 性器ヘルペスウイルス感染症     | 7        | 4        | △3 | 1.0  | 0.4        |             | →                   | ▽            | ▽            |              |  |
| 3 尖圭コンジローマ          | 3        | 6        | 3  | 0.7  | 0.6        |             | ↑                   |              |              |              |  |
| 4 淋菌感染症             | 12       | 13       | 1  | 1.1  | 1.3        | ▽           | ↑                   | ↑            | ▽            |              |  |
|                     |          |          |    |      |            |             |                     |              |              |              | 矢印:先月に引き続き報告あり<br>↑増加<br>↓減少<br>→同数<br>▽先月報告あり今月報告なし |
|                     |          |          |    |      |            | 南加賀<br>定点 1 | 金沢市<br>定点 1         | 石川中央<br>定点 1 | 能登中部<br>定点 1 | 能登北部<br>定点 1 |  |
| 5 メチシリン耐性黄色ブドウ球菌感染症 | 17       | 22       | 5  | 5.0  | 4.4        | →           | →                   | ↑            | ↑            | ↑            |  |
| 6 ペニシリン耐性肺炎球菌感染症    | 3        | 1        | △2 | —    | 0.2        |             | ↓                   |              |              |              |  |
| 7 薬剤耐性緑膿菌感染症        | —        | —        | —  | —    | —          |             |                     |              |              |              |  |
| 8 薬剤耐性アシネトバクター感染症   | —        | —        | —  | —    | —          |             |                     |              |              |              |  |
| 合計                  | 57       | 64       | 7  |      |            |             |                     |              |              |              |  |

# 性器クラミジア感染症

2013年1月～5月

上段: 定点からの患者報告数  
下段: 定点あたりの患者数

|      | 1月                | 2月                | 3月                | 4月                | 5月                |
|------|-------------------|-------------------|-------------------|-------------------|-------------------|
| 石川県  | 32<br><b>3.20</b> | 24<br><b>2.40</b> | 27<br><b>2.70</b> | 15<br><b>1.50</b> | 18<br><b>1.80</b> |
| 金沢市  | 19<br><b>6.33</b> | 15<br><b>5.00</b> | 19<br><b>6.33</b> | 9<br><b>3.00</b>  | 13<br><b>4.33</b> |
| 南加賀  | 3<br><b>1.50</b>  | 0<br><b>0.00</b>  | 0<br><b>0.00</b>  | 0<br><b>0.00</b>  | 0<br><b>0.00</b>  |
| 石川中央 | 6<br><b>3.00</b>  | 8<br><b>4.00</b>  | 7<br><b>3.50</b>  | 5<br><b>2.50</b>  | 5<br><b>2.50</b>  |
| 能登中部 | 4<br><b>2.00</b>  | 1<br><b>0.50</b>  | 1<br><b>0.50</b>  | 1<br><b>0.50</b>  | 0<br><b>0.00</b>  |
| 能登北部 | 0<br><b>0.00</b>  | 0<br><b>0.00</b>  | 0<br><b>0.00</b>  | 0<br><b>0.00</b>  | 0<br><b>0.00</b>  |

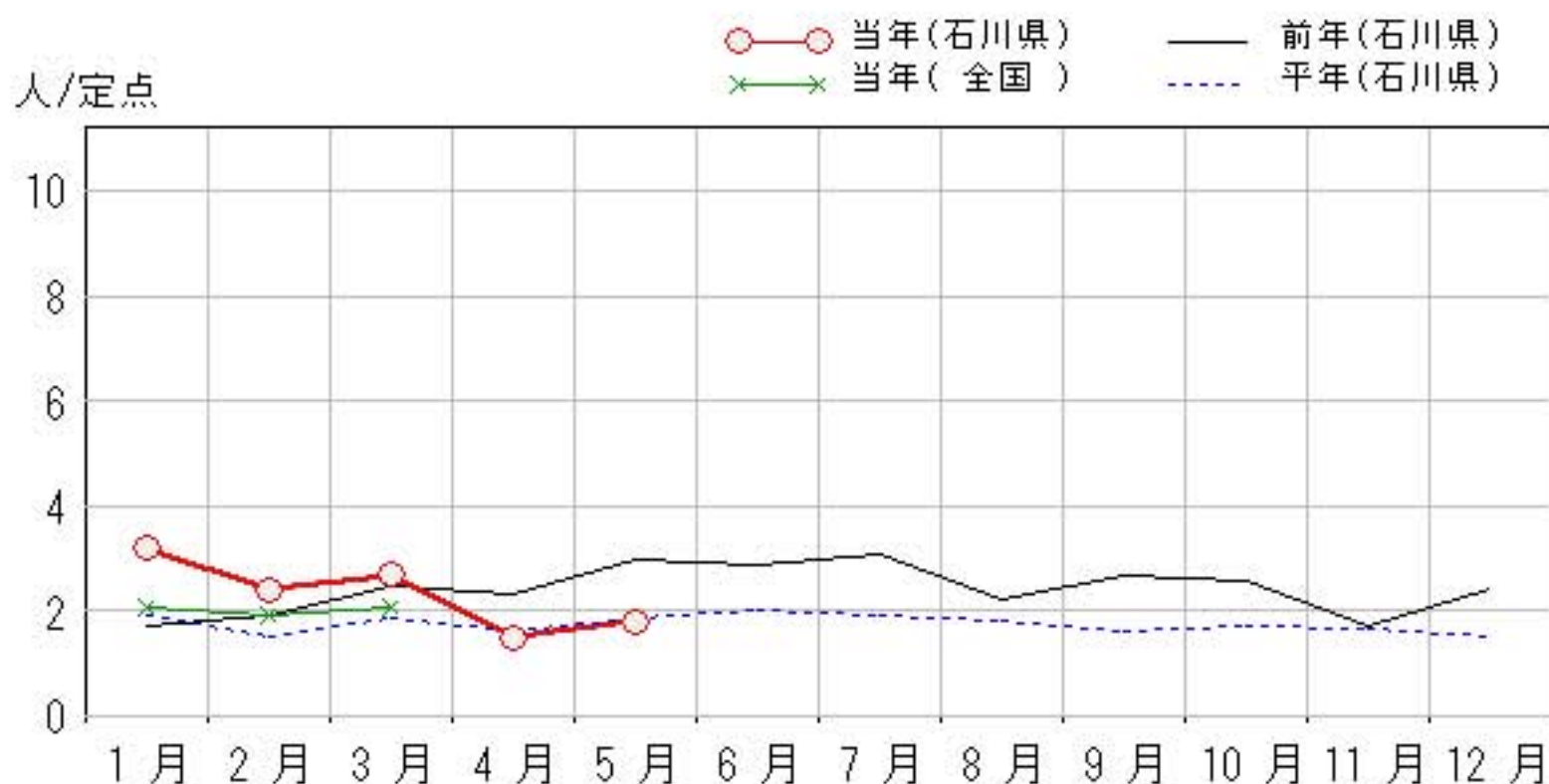
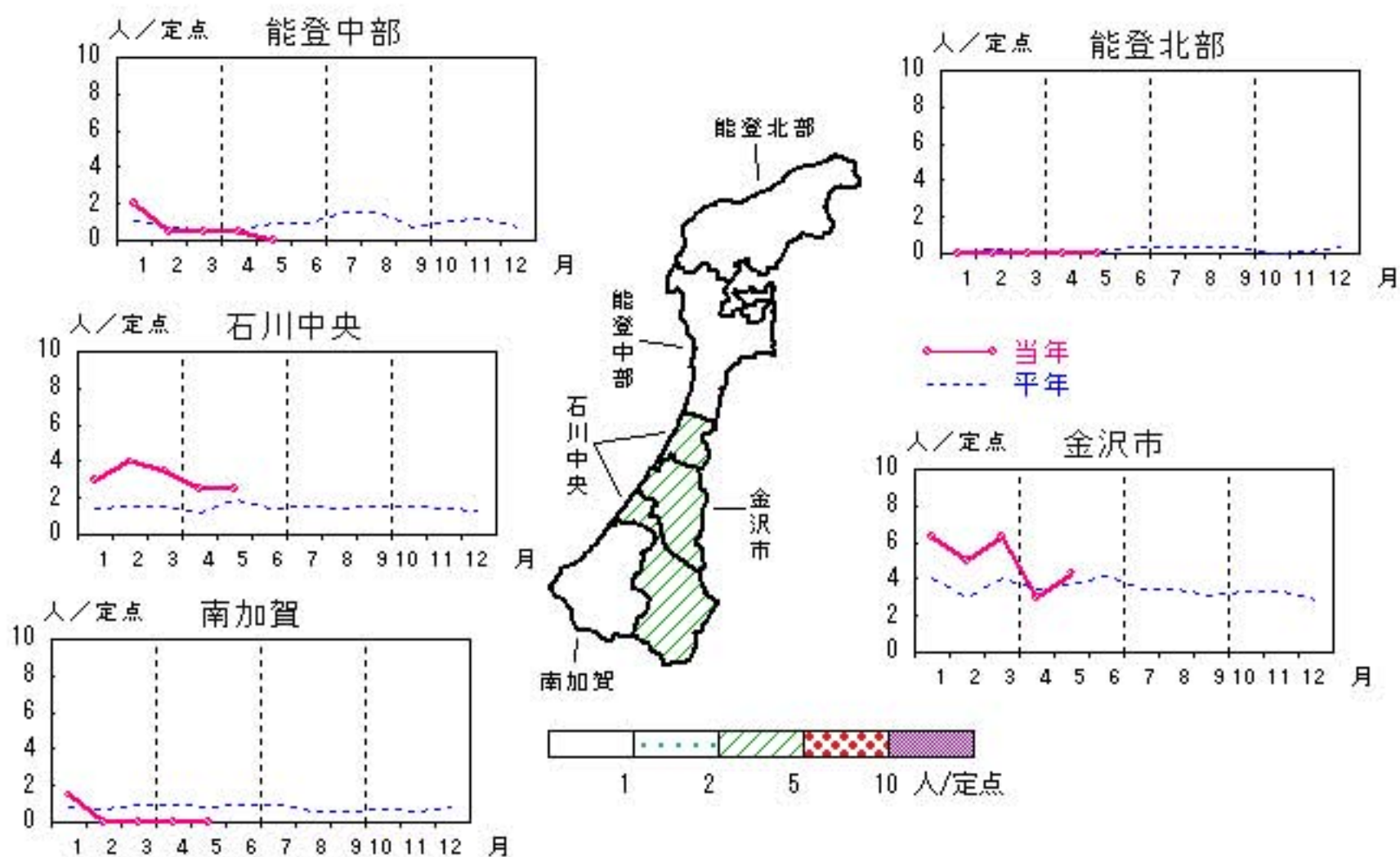

# 性器ヘルペスウイルス感染症

2013年1月～5月

上段: 定点からの患者報告数  
下段: 定点あたりの患者数

|      | 1月               | 2月               | 3月               | 4月               | 5月               |
|------|------------------|------------------|------------------|------------------|------------------|
| 石川県  | 6<br><b>0.60</b> | 6<br><b>0.60</b> | 6<br><b>0.60</b> | 7<br><b>0.70</b> | 4<br><b>0.40</b> |
| 金沢市  | 6<br><b>2.00</b> | 6<br><b>2.00</b> | 6<br><b>2.00</b> | 4<br><b>1.33</b> | 4<br><b>1.33</b> |
| 南加賀  | 0<br><b>0.00</b> | 0<br><b>0.00</b> | 0<br><b>0.00</b> | 0<br><b>0.00</b> | 0<br><b>0.00</b> |
| 石川中央 | 0<br><b>0.00</b> | 0<br><b>0.00</b> | 0<br><b>0.00</b> | 2<br><b>1.00</b> | 0<br><b>0.00</b> |
| 能登中部 | 0<br><b>0.00</b> | 0<br><b>0.00</b> | 0<br><b>0.00</b> | 1<br><b>0.50</b> | 0<br><b>0.00</b> |
| 能登北部 | 0<br><b>0.00</b> | 0<br><b>0.00</b> | 0<br><b>0.00</b> | 0<br><b>0.00</b> | 0<br><b>0.00</b> |

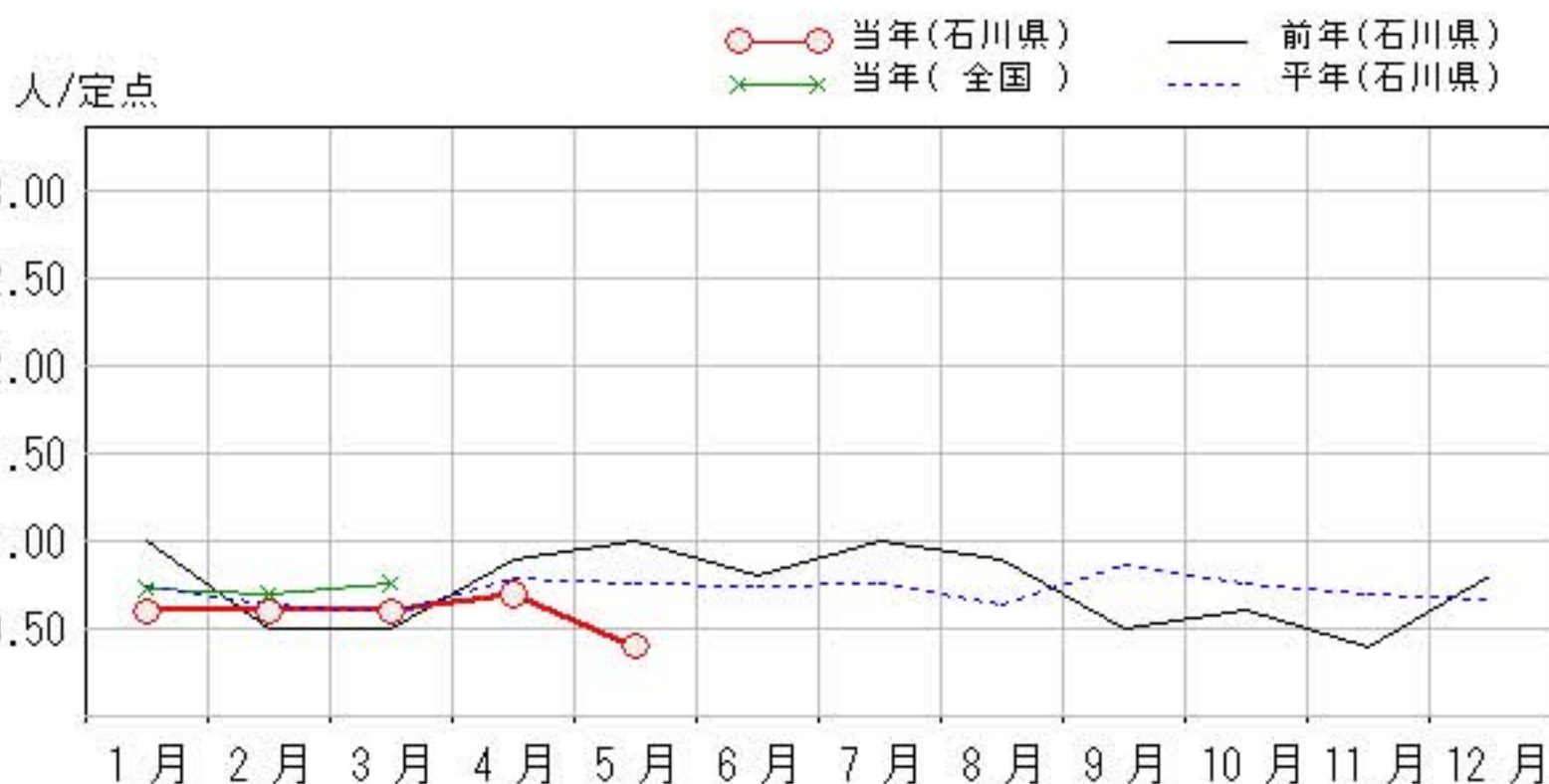
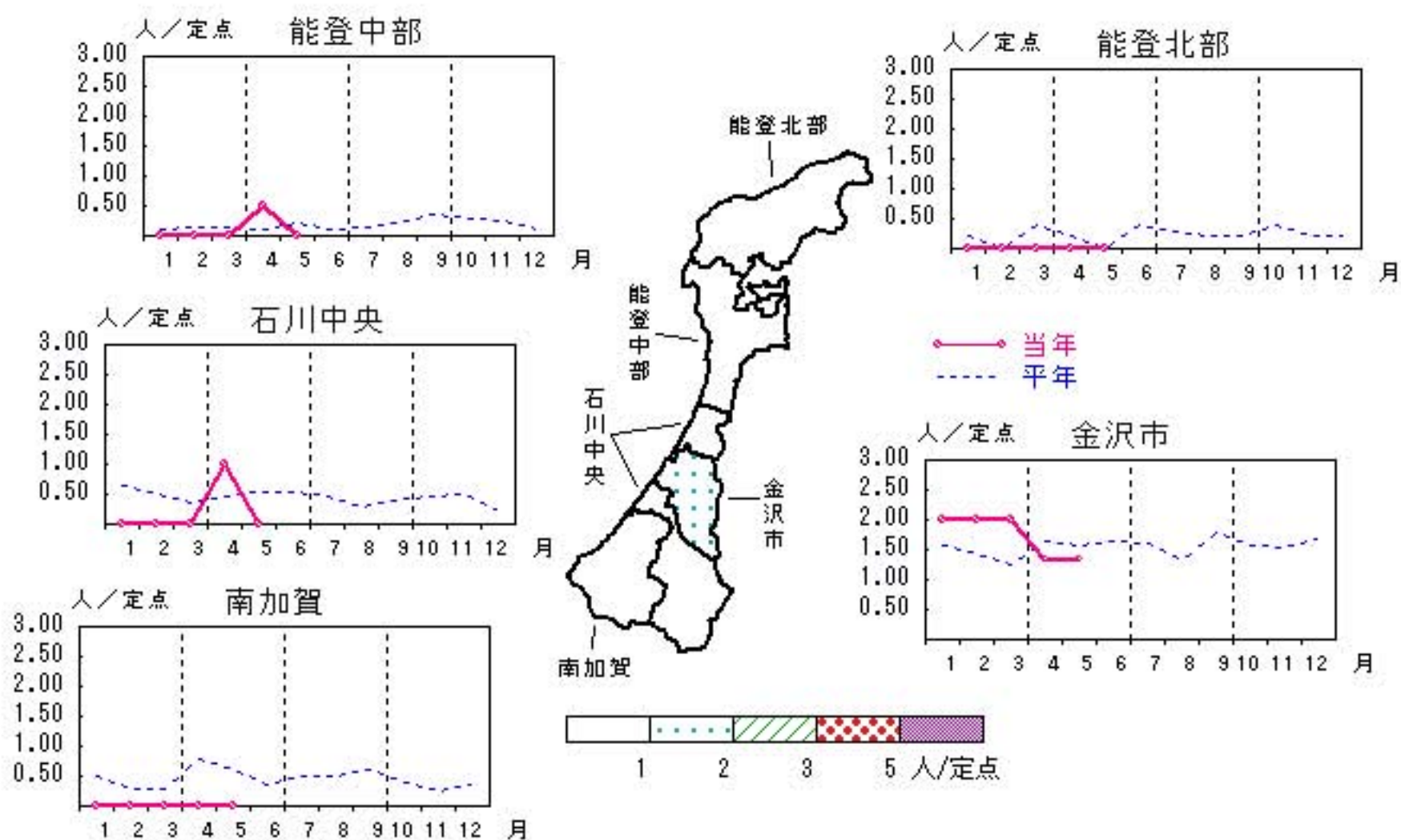



# 尖圭コンジローマ

2013年1月～5月

上段: 定点からの患者報告数  
下段: 定点あたりの患者数

|      | 1月               | 2月               | 3月               | 4月               | 5月               |
|------|------------------|------------------|------------------|------------------|------------------|
| 石川県  | 2<br><b>0.20</b> | 1<br><b>0.10</b> | 4<br><b>0.40</b> | 3<br><b>0.30</b> | 6<br><b>0.60</b> |
| 金沢市  | 1<br><b>0.33</b> | 1<br><b>0.33</b> | 3<br><b>1.00</b> | 3<br><b>1.00</b> | 6<br><b>2.00</b> |
| 南加賀  | 1<br><b>0.50</b> | 0<br><b>0.00</b> | 0<br><b>0.00</b> | 0<br><b>0.00</b> | 0<br><b>0.00</b> |
| 石川中央 | 0<br><b>0.00</b> | 0<br><b>0.00</b> | 1<br><b>0.50</b> | 0<br><b>0.00</b> | 0<br><b>0.00</b> |
| 能登中部 | 0<br><b>0.00</b> | 0<br><b>0.00</b> | 0<br><b>0.00</b> | 0<br><b>0.00</b> | 0<br><b>0.00</b> |
| 能登北部 | 0<br><b>0.00</b> | 0<br><b>0.00</b> | 0<br><b>0.00</b> | 0<br><b>0.00</b> | 0<br><b>0.00</b> |

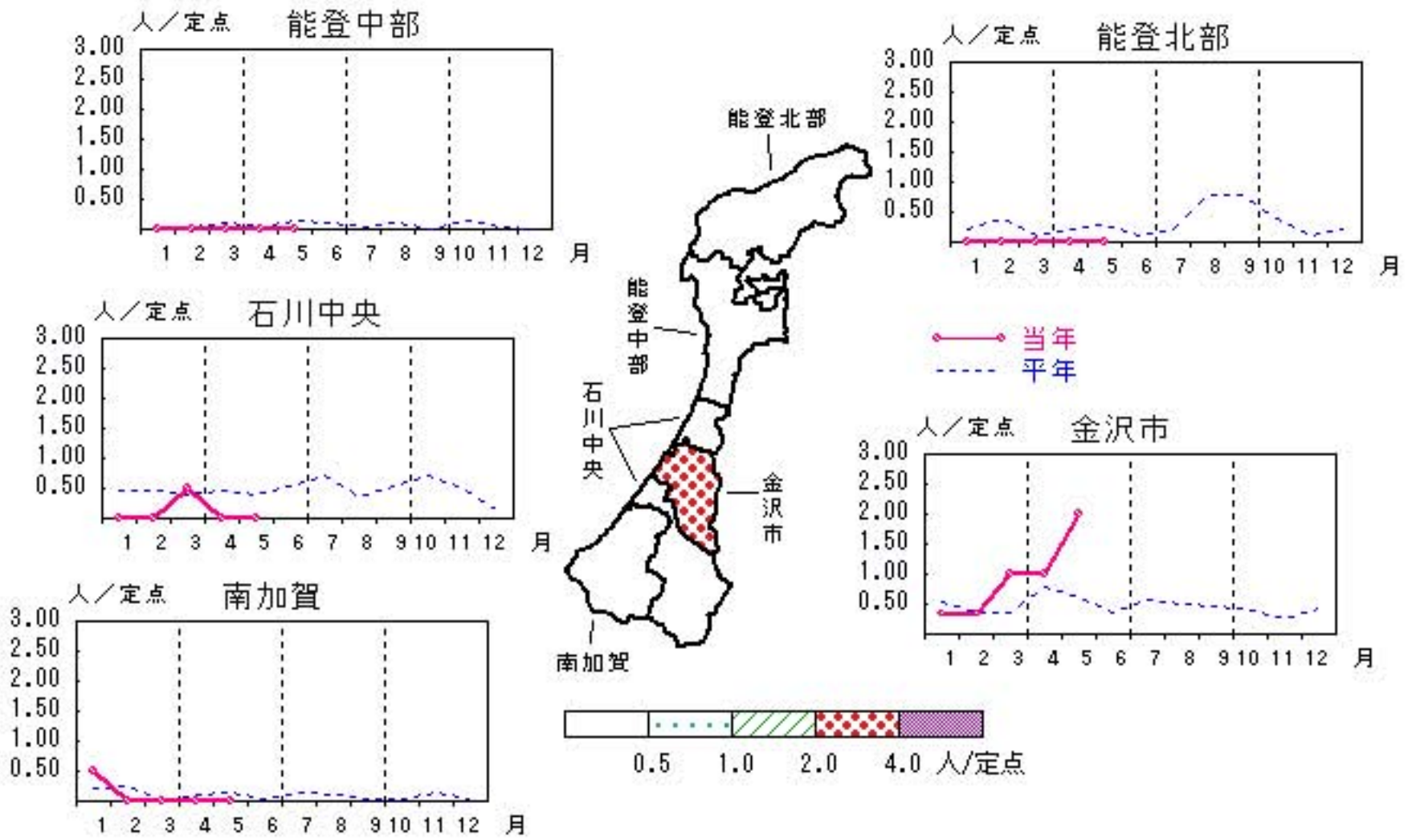

人/定点

○ 当年(石川県)      — 前年(石川県)  
 × 当年(全国)      - - 平年(石川県)

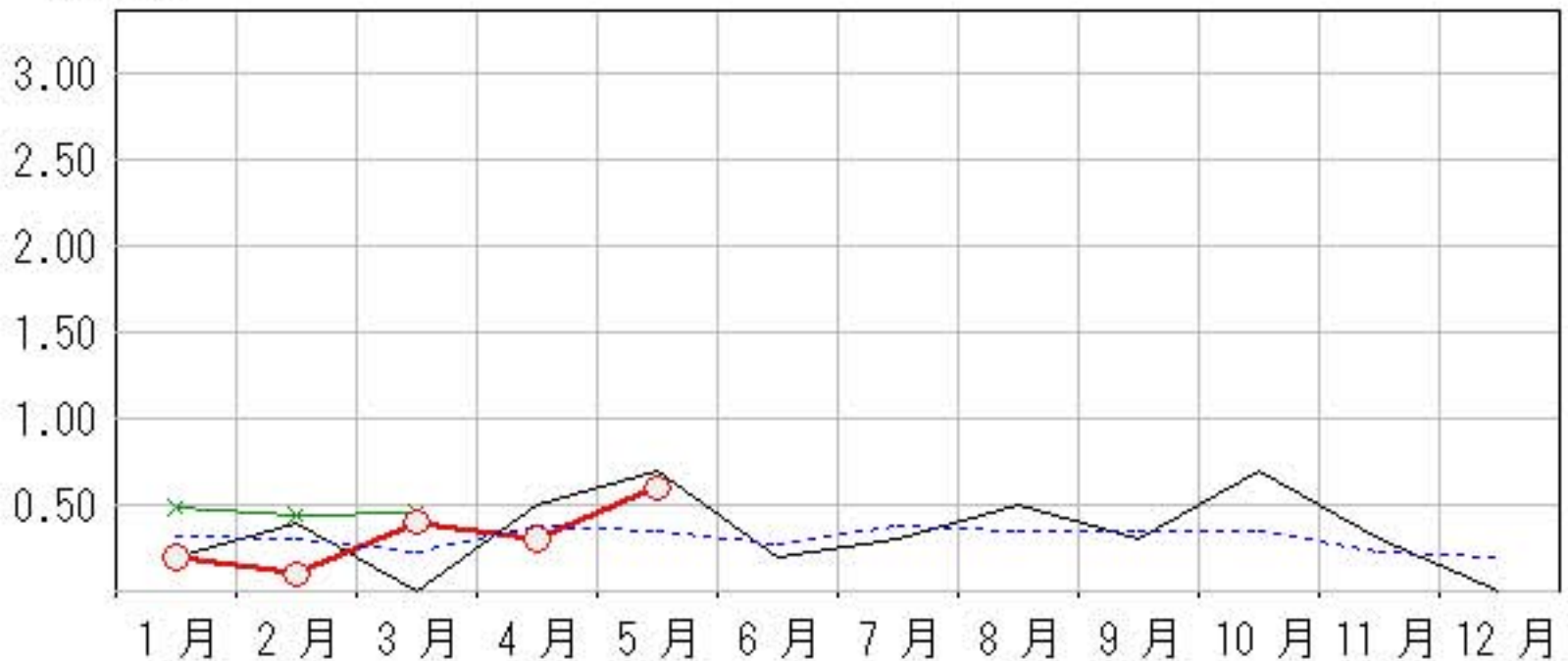

# 淋菌感染症

2013年1月～5月

上段:定点からの患者報告数  
下段:定点あたりの患者数

|      | 1月         | 2月        | 3月         | 4月         | 5月         |
|------|------------|-----------|------------|------------|------------|
| 石川県  | 12<br>1.20 | 8<br>0.80 | 14<br>1.40 | 12<br>1.20 | 13<br>1.30 |
| 金沢市  | 4<br>1.33  | 3<br>1.00 | 7<br>2.33  | 6<br>2.00  | 7<br>2.33  |
| 南加賀  | 3<br>1.50  | 0<br>0.00 | 1<br>0.50  | 2<br>1.00  | 0<br>0.00  |
| 石川中央 | 4<br>2.00  | 3<br>1.50 | 5<br>2.50  | 3<br>1.50  | 6<br>3.00  |
| 能登中部 | 1<br>0.50  | 2<br>1.00 | 1<br>0.50  | 1<br>0.50  | 0<br>0.00  |
| 能登北部 | 0<br>0.00  | 0<br>0.00 | 0<br>0.00  | 0<br>0.00  | 0<br>0.00  |

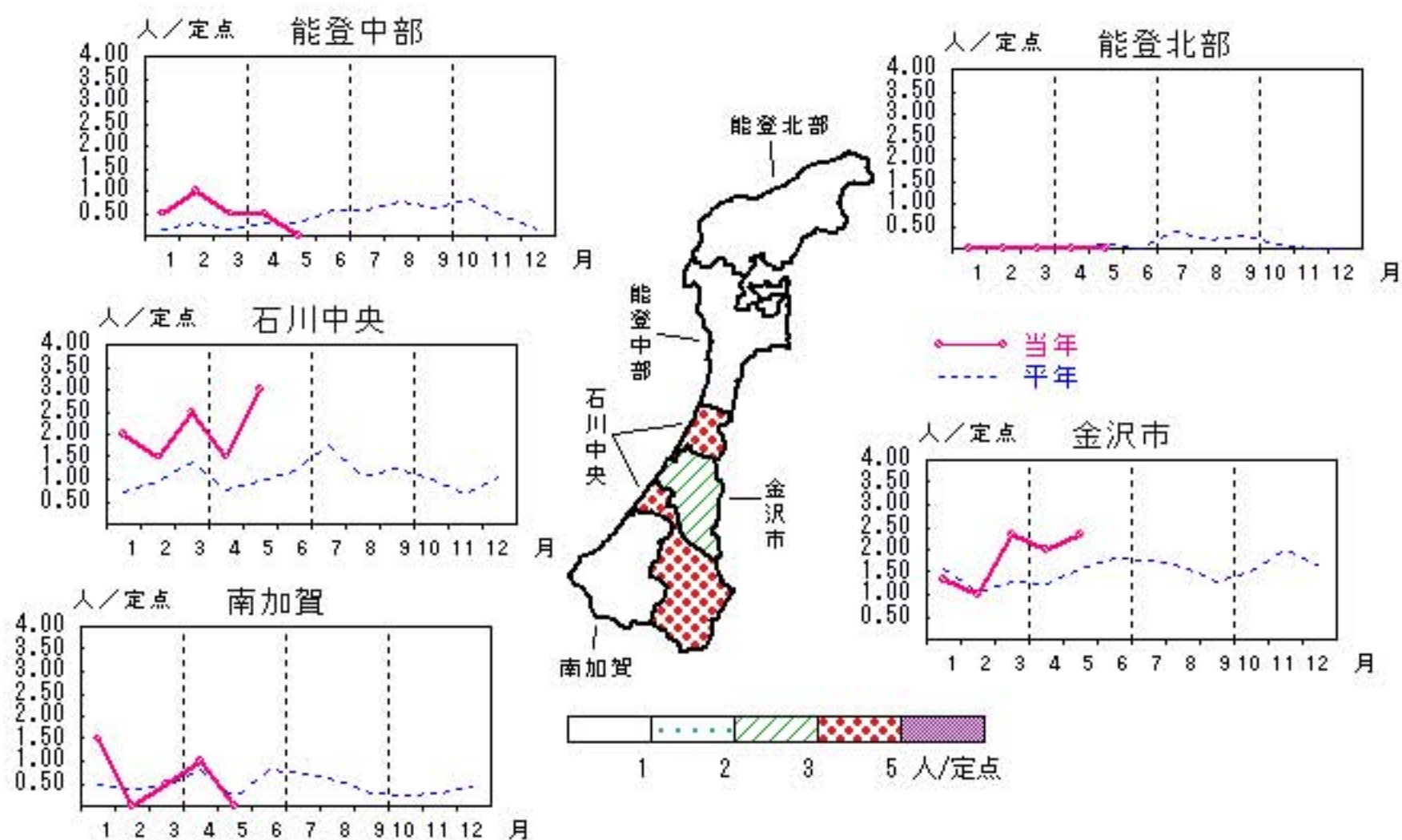

○—○ 当年(石川県)      — 前年(石川県)  
×—× 当年(全国)      - - - 平年(石川県)

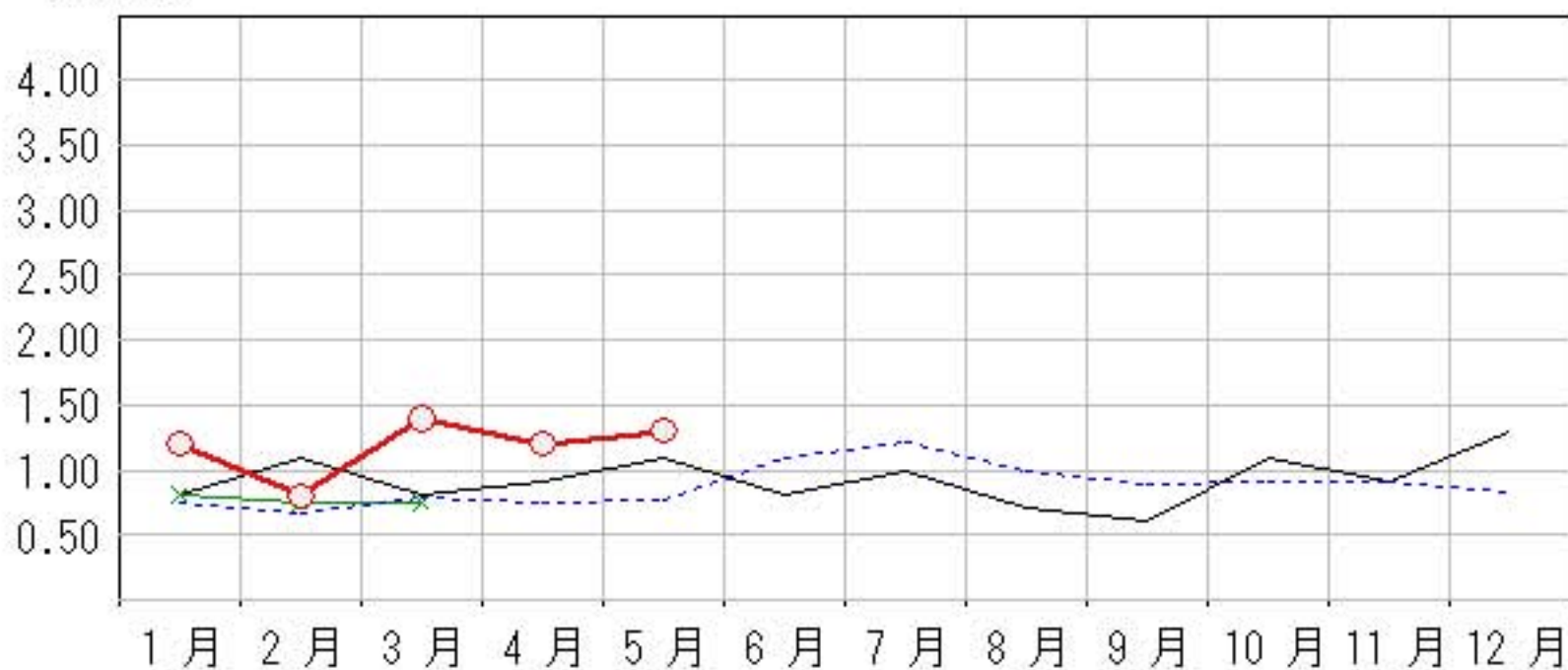



# メチシリン耐性黄色ブドウ球菌感染症

2013年1月～5月

上段: 定点からの患者報告数  
下段: 定点あたりの患者数

|      | 1月                | 2月                | 3月                | 4月                | 5月                |
|------|-------------------|-------------------|-------------------|-------------------|-------------------|
| 石川県  | 17<br><b>3.40</b> | 15<br><b>3.00</b> | 13<br><b>2.60</b> | 17<br><b>3.40</b> | 22<br><b>4.40</b> |
| 金沢市  | 2<br><b>2.00</b>  | 3<br><b>3.00</b>  | 2<br><b>2.00</b>  | 5<br><b>5.00</b>  | 5<br><b>5.00</b>  |
| 南加賀  | 6<br><b>6.00</b>  | 6<br><b>6.00</b>  | 6<br><b>6.00</b>  | 5<br><b>5.00</b>  | 5<br><b>5.00</b>  |
| 石川中央 | 7<br><b>7.00</b>  | 2<br><b>2.00</b>  | 3<br><b>3.00</b>  | 3<br><b>3.00</b>  | 5<br><b>5.00</b>  |
| 能登中部 | 1<br><b>1.00</b>  | 1<br><b>1.00</b>  | 1<br><b>1.00</b>  | 2<br><b>2.00</b>  | 4<br><b>4.00</b>  |
| 能登北部 | 1<br><b>1.00</b>  | 3<br><b>3.00</b>  | 1<br><b>1.00</b>  | 2<br><b>2.00</b>  | 3<br><b>3.00</b>  |

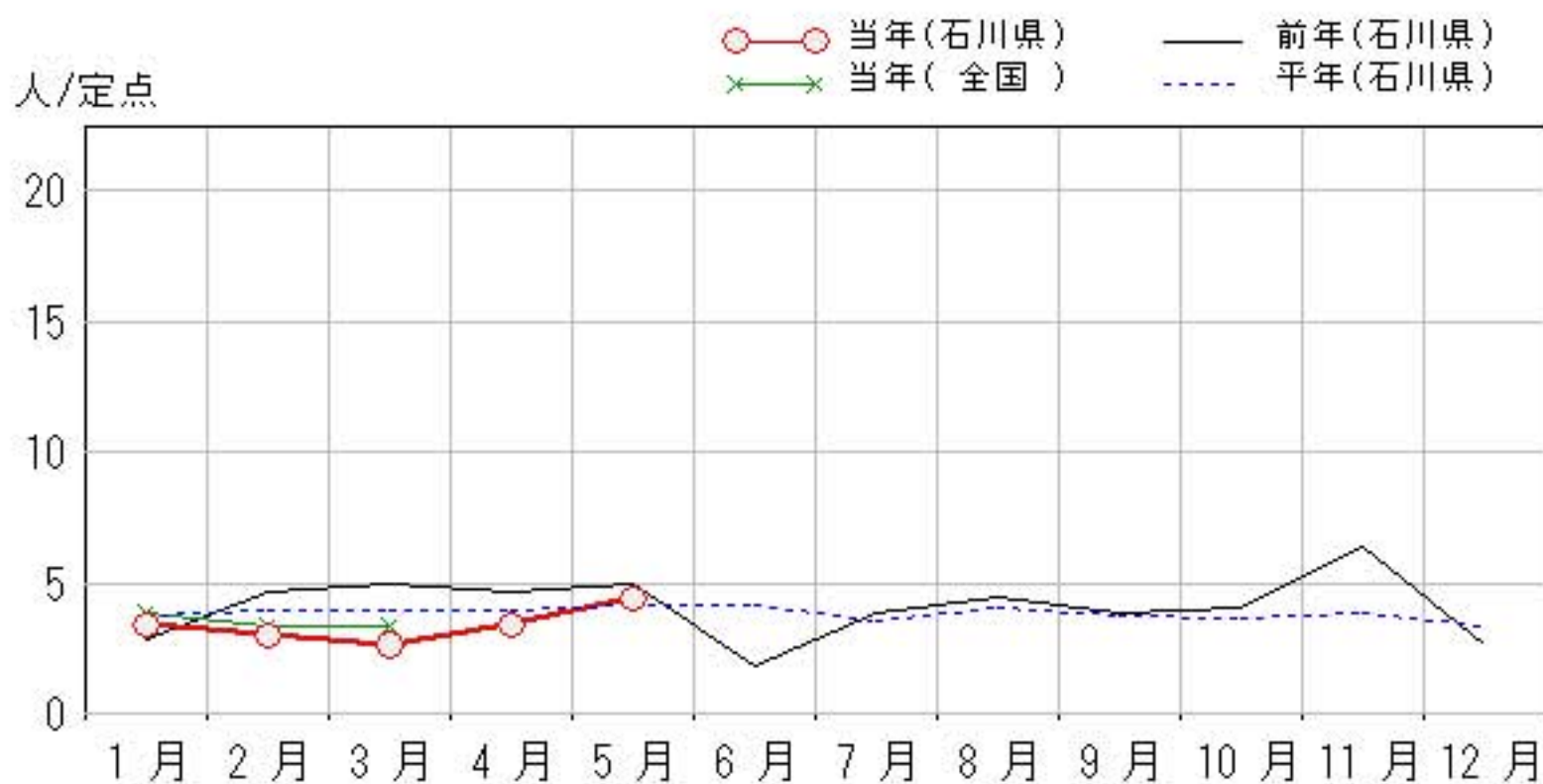
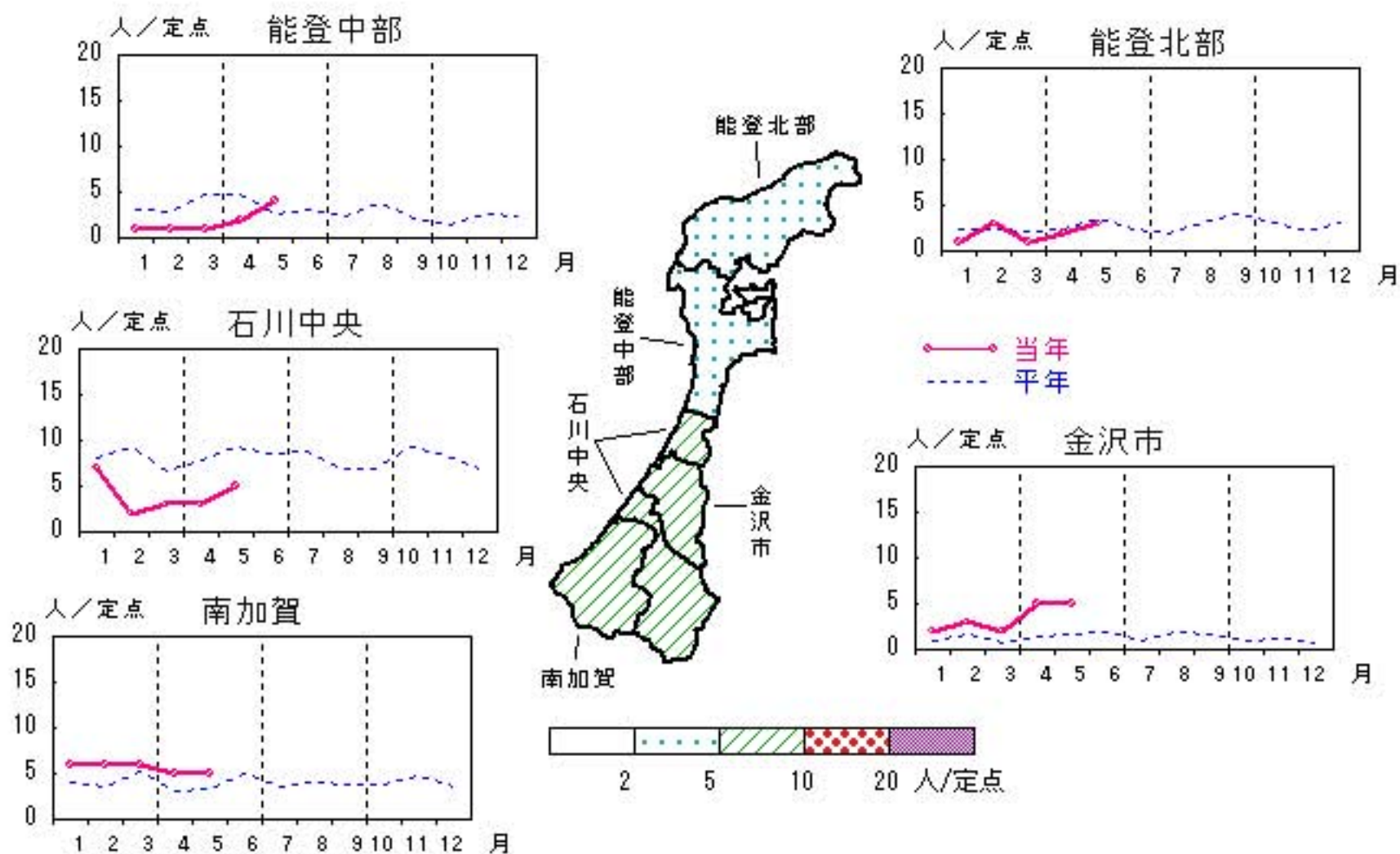

# ペニシリン耐性肺炎球菌感染症

2013年1月～5月

上段: 定点からの患者報告数  
下段: 定点あたりの患者数

|      | 1月        | 2月        | 3月        | 4月        | 5月        |
|------|-----------|-----------|-----------|-----------|-----------|
| 石川県  | 1<br>0.20 | 1<br>0.20 | 0<br>0.00 | 3<br>0.60 | 1<br>0.20 |
| 金沢市  | 0<br>0.00 | 0<br>0.00 | 0<br>0.00 | 3<br>3.00 | 1<br>1.00 |
| 南加賀  | 0<br>0.00 | 0<br>0.00 | 0<br>0.00 | 0<br>0.00 | 0<br>0.00 |
| 石川中央 | 0<br>0.00 | 0<br>0.00 | 0<br>0.00 | 0<br>0.00 | 0<br>0.00 |
| 能登中部 | 0<br>0.00 | 0<br>0.00 | 0<br>0.00 | 0<br>0.00 | 0<br>0.00 |
| 能登北部 | 1<br>1.00 | 1<br>1.00 | 0<br>0.00 | 0<br>0.00 | 0<br>0.00 |

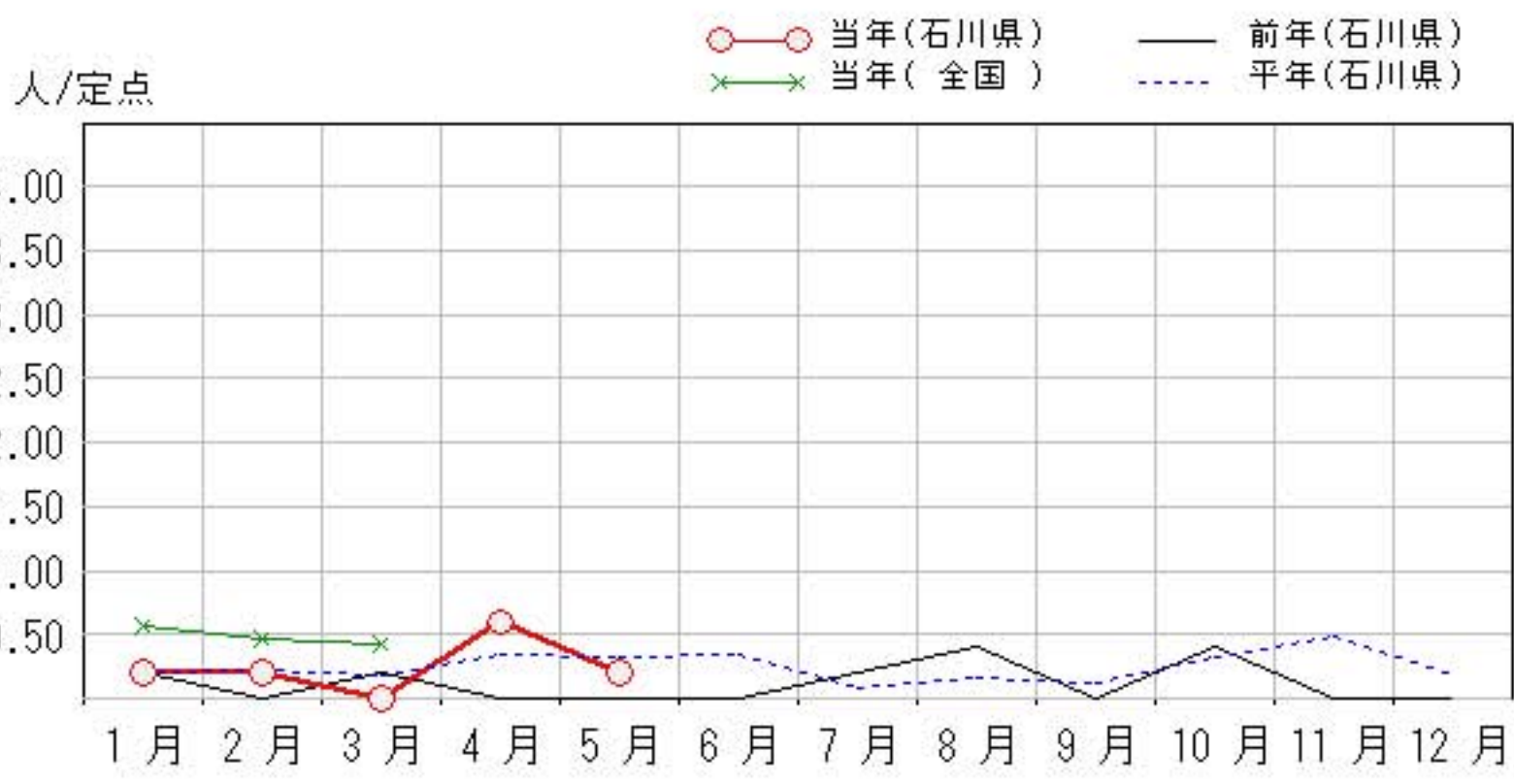
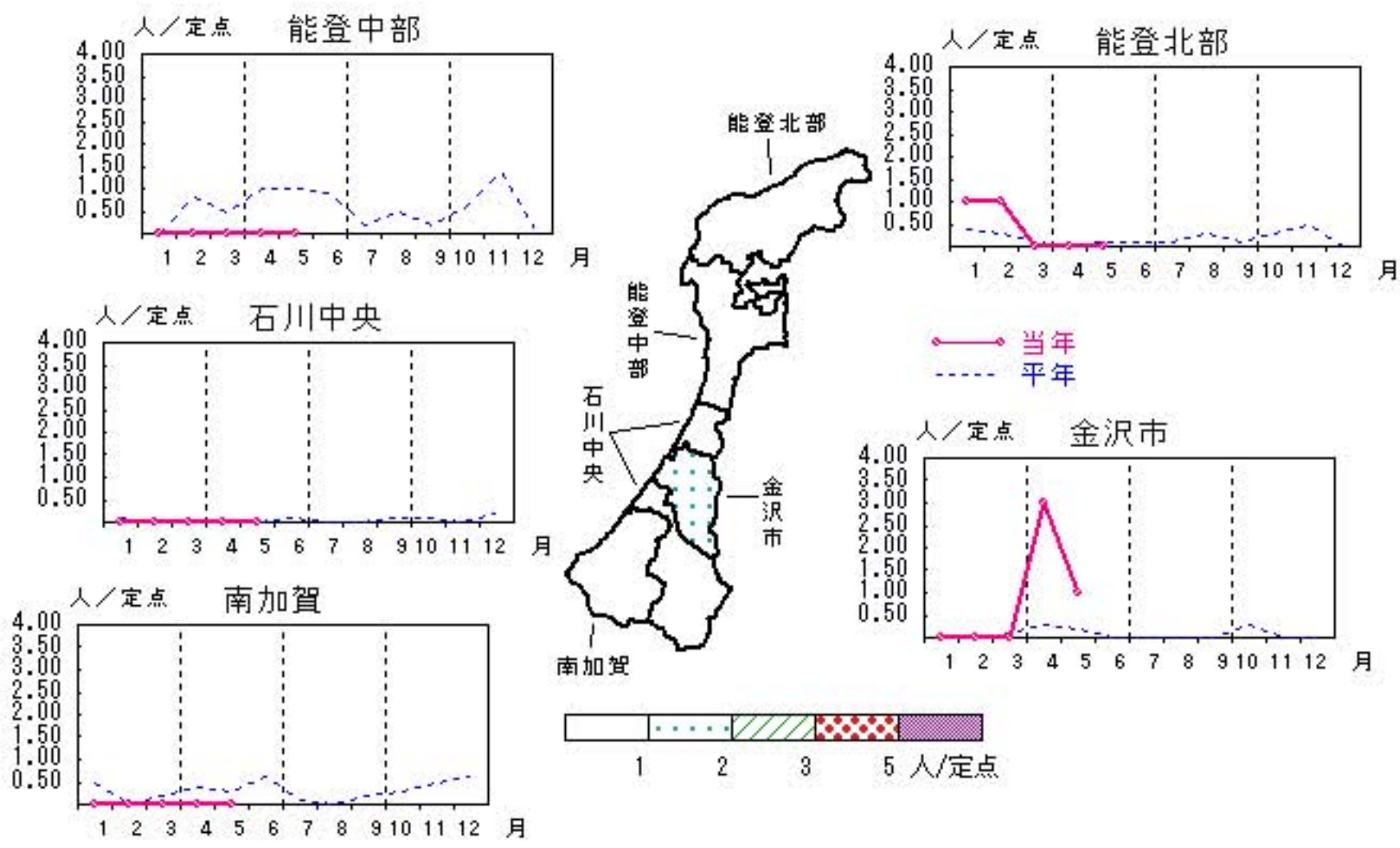

疾病別・年齢階級別報告患者数

2013年 5月(石川県)

|         | 性器クラミジア感染症 | 性器ヘルペスウイルス感染症 | 尖圭コンジローマ | 淋菌感染症 | ブドウ球菌感染症<br>メチリン耐性黄色 | 球菌感染症<br>ペニシリン耐性肺炎 | 薬剤耐性緑膿菌感染症 | 薬剤耐性アシネトバクタ―感染症 |
|---------|------------|---------------|----------|-------|----------------------|--------------------|------------|-----------------|
| 計       | 18         | 4             | 6        | 13    | 22                   | 1                  |            |                 |
| 0歳      |            |               |          |       | 1                    |                    |            |                 |
| 1歳～4歳   |            |               |          |       | 1                    |                    |            |                 |
| 5歳～9歳   |            |               |          |       |                      |                    |            |                 |
| 10歳～14歳 |            |               |          |       |                      |                    |            |                 |
| 15歳～19歳 | 3          |               |          | 1     |                      |                    |            |                 |
| 20歳～24歳 | 6          |               |          | 4     |                      |                    |            |                 |
| 25歳～29歳 | 6          | 1             | 3        | 3     | 1                    |                    |            |                 |
| 30歳～34歳 | 2          |               |          | 2     |                      |                    |            |                 |
| 35歳～39歳 |            | 1             | 1        |       |                      |                    |            |                 |
| 40歳～44歳 | 1          | 1             | 1        |       |                      |                    |            |                 |
| 45歳～49歳 |            | 1             | 1        | 1     |                      |                    |            |                 |
| 50歳～54歳 |            |               |          |       |                      |                    |            |                 |
| 55歳～59歳 |            |               |          | 1     | 1                    |                    |            |                 |
| 60歳～64歳 |            |               |          |       | 2                    |                    |            |                 |
| 65歳～69歳 |            |               |          |       | 2                    |                    |            |                 |
| 70歳以上   |            |               |          | 1     | 14                   | 1                  |            |                 |



<病原細菌検出状況>

病原体検出月別、由来ヒト(保健環境センター・保健所分離分)

2013年5月末 現在報告数

| 検出病原体                  | 血清型・毒素等         | 2012<br>6月 |   |   | 2012<br>7月 |   |   | 2012<br>8月 |   |   | 2012<br>9月 |   |   | 2012<br>10月 |   |   | 2012<br>11月 |   |   | 2012<br>12月 |   |   | 2013<br>1月 |   |   | 2013<br>2月 |    |   | 2013<br>3月 |   |   | 2013<br>4月 |    |    | 2013<br>5月 |   |   |
|------------------------|-----------------|------------|---|---|------------|---|---|------------|---|---|------------|---|---|-------------|---|---|-------------|---|---|-------------|---|---|------------|---|---|------------|----|---|------------|---|---|------------|----|----|------------|---|---|
|                        |                 | 検          | 渡 | 集 | 検          | 渡 | 集 | 検          | 渡 | 集 | 検          | 渡 | 集 | 検           | 渡 | 集 | 検           | 渡 | 集 | 検           | 渡 | 集 | 検          | 渡 | 集 | 検          | 渡  | 集 | 検          | 渡 | 集 | 検          | 渡  | 集  | 検          | 渡 | 集 |
| 腸管出血性<br>大腸菌<br>(EHEC) | O157:H7(VT1+2)  |            |   |   | 1          |   |   |            |   |   |            |   |   | 3           |   |   |             |   |   |             |   |   |            |   |   |            |    |   |            |   |   |            |    |    |            |   |   |
|                        | O157:H7(VT2)    |            |   |   |            |   |   |            |   |   |            |   |   |             |   |   |             |   |   |             |   |   |            |   |   |            |    |   |            |   |   |            |    |    |            |   |   |
|                        | O157:HNM(VT1+2) |            |   |   | 2          | 2 |   |            |   | 1 |            |   |   |             |   |   |             |   |   |             |   |   |            |   |   |            |    |   |            |   |   |            |    |    |            |   |   |
|                        | O157:HNM(VT2)   |            |   |   |            |   |   |            |   |   |            |   |   |             |   |   |             |   |   |             |   |   |            |   |   |            |    |   |            |   |   |            |    |    |            |   |   |
|                        | O157:HNT(VT1+2) |            |   |   | 4          |   |   |            |   |   |            |   |   |             |   |   |             |   |   |             |   |   |            |   |   |            |    |   |            |   |   |            |    |    |            |   |   |
|                        | O157:HNT(VT2)   |            |   |   |            |   |   |            |   |   |            |   |   |             |   |   |             |   |   |             |   |   | 4          | 4 | 3 |            |    |   |            |   |   |            |    |    |            |   |   |
|                        | O26:H11(VT1)    |            |   |   | 1          |   |   |            |   |   |            |   |   |             |   |   |             |   |   |             |   |   |            |   |   |            |    |   |            |   |   |            |    |    |            |   |   |
|                        | O26:HNM(VT1)    |            |   |   |            |   |   |            |   |   |            |   |   |             |   |   |             |   |   |             |   |   |            |   |   |            |    |   |            |   |   |            |    |    |            |   |   |
|                        | O26:HNT(VT1)    | 1          |   |   |            |   |   | 1          |   |   |            |   |   |             |   |   |             |   |   |             |   |   |            |   |   |            |    |   |            |   |   |            |    |    |            |   |   |
| その他                    | 5               |            |   | 3 |            |   |   |            |   |   |            |   | 1 |             |   |   |             | 2 |   |             |   | 1 |            |   |   |            |    |   |            |   |   |            |    |    |            |   |   |
| チフス菌                   |                 |            |   |   |            |   |   |            |   |   |            |   |   |             |   |   |             |   |   |             |   |   |            |   |   |            |    |   |            |   |   |            |    |    |            |   |   |
| パラチフス菌                 |                 |            |   |   |            |   |   |            |   |   |            |   |   |             |   |   |             |   |   |             |   |   |            |   |   |            |    |   |            |   |   |            |    |    |            |   |   |
| コレラ菌                   | O1, CT(+)       |            |   |   |            |   |   |            |   |   |            |   |   |             |   |   |             |   |   |             |   |   |            |   |   |            |    |   |            |   |   |            |    |    |            |   |   |
|                        | O139, CT(+)     |            |   |   |            |   |   |            |   |   |            |   |   |             |   |   |             |   |   |             |   |   |            |   |   |            |    |   |            |   |   |            |    |    |            |   |   |
| 赤痢菌                    | A亜群(志賀)         |            |   |   |            |   |   |            |   |   |            |   |   |             |   |   |             |   |   |             |   |   |            |   |   |            |    |   |            |   |   |            |    |    |            |   |   |
|                        | B亜群(フレキシネリ)     |            |   |   |            |   |   |            |   |   |            |   |   |             |   |   |             |   |   |             |   |   |            |   |   |            |    |   |            |   |   |            |    |    |            |   |   |
|                        | C亜群(ボイド)        |            |   |   |            |   |   |            |   |   |            |   |   |             |   |   |             |   |   |             |   |   |            |   |   |            |    |   |            |   |   |            |    |    |            |   |   |
|                        | D亜群(ソンネ)        |            |   |   |            |   |   |            |   |   |            |   |   |             |   |   |             |   |   |             |   |   |            |   |   |            |    |   |            |   |   |            |    |    |            |   |   |
|                        | 群その他・不明         |            |   |   |            |   |   |            |   |   |            |   |   |             |   |   |             |   |   |             |   |   |            |   |   |            |    |   |            |   |   |            |    |    |            |   |   |
| 腸炎ビブリオ                 |                 |            |   |   |            |   | 1 |            |   |   |            |   |   |             |   |   |             |   |   |             |   |   |            |   |   |            |    |   |            |   |   |            |    |    |            |   |   |
| サルモネラ                  |                 |            |   | 1 |            |   |   |            |   |   |            |   |   |             |   |   |             |   |   |             |   |   |            |   |   |            |    |   |            |   |   |            |    |    |            |   |   |
| 黄色ブドウ球菌                |                 |            |   |   |            |   |   |            |   |   |            |   |   |             | 7 | 7 |             |   |   |             |   |   |            |   |   |            |    |   |            |   |   |            |    |    |            |   |   |
| 病原大腸菌(EHEC除く)          |                 |            |   |   |            |   |   |            |   |   |            |   |   |             |   |   |             |   |   |             |   |   |            |   |   |            |    |   |            |   |   |            |    |    |            |   |   |
| カンピロバクター               |                 |            |   | 2 |            |   |   |            |   |   |            | 4 | 4 |             |   | 4 | 4           |   |   |             |   |   |            |   |   | 14         | 14 |   |            |   |   |            |    |    |            |   |   |
| ウエルシュ菌                 |                 |            |   |   |            |   |   |            |   |   |            |   |   |             |   |   |             |   |   |             |   |   |            |   |   |            |    |   |            |   |   |            | 10 | 10 |            |   |   |

検:検出数, 渡:海外渡航分(再掲), 集:集団発生分(再掲)