

| 感染症発生動向調査（週報）の保健所別発生状況 |                 |           |           |      |      |       |      |      |      |     |     |             |  |
|------------------------|-----------------|-----------|-----------|------|------|-------|------|------|------|-----|-----|-------------|--|
|                        |                 | 調査対象期間    |           |      |      |       | 石川中央 |      |      |     |     | 備考          |  |
|                        |                 | 先週        | 今週        | 増減   | 前年同週 | 今週    | 南加賀  | 金沢市  | 石川中  | 能登中 | 能登北 |             |  |
|                        |                 | 4/13~4/19 | 4/20~4/26 |      |      | (17週) | 定点10 | 定点16 | 定点10 | 定点7 | 定点5 |             |  |
| 1                      | インフルエンザ         | 168       | 124       | △44  | 3.79 | 2.58  | ↓    | ↑    | ↓    | ↓   | ↓   | 新:今週新たに報告あり |  |
|                        |                 |           |           |      |      |       | 南加賀  | 金沢市  | 石川中  | 能登中 | 能登北 |             | 矢印:先週に引き続き報告あり<br>↑増加<br>↓減少<br>→同数<br>▽先週報告あり今週報告なし |
|                        |                 |           |           |      |      |       | 定点6  | 定点10 | 定点6  | 定点4 | 定点3 |             |  |
| 2                      | RSウイルス感染症       | 12        | 5         | △7   | 0.14 | 0.17  | ↓    | ↓    |      | ▽   |     |             |  |
| 3                      | ◎咽頭結膜熱          | 9         | 20        | 11   | 1.07 | 0.69  | ↑    | 新    | →    | ↑   | ↑   |             |  |
| 4                      | ◎A群溶血性レンサ球菌咽頭炎  | 168       | 120       | △48  | 3.45 | 4.14  | ↑    | ↓    | ↓    | ↓   | ↓   |             |  |
| 5                      | ◎感染性胃腸炎         | 290       | 290       | —    | 8.07 | 10.00 | ↓    | ↑    | ↑    | ↓   | →   |             |  |
| 6                      | 水痘              | 14        | 8         | △6   | 2.28 | 0.28  | 新    | →    | ↓    | →   |     |             |  |
| 7                      | 手足口病            | 2         | 2         | —    | 0.59 | 0.07  | ↑    |      | ▽    |     |     |             |  |
| 8                      | ◎伝染性紅斑          | 42        | 23        | △19  | 0.21 | 0.79  | ↓    | ↓    | ↓    | 新   | ▽   |             |  |
| 9                      | 突発性発しん          | 18        | 16        | △2   | 0.55 | 0.55  | ↓    | ↑    | ↑    | →   | ▽   |             |  |
| 10                     | 百日咳             | —         | —         | —    | —    | —     |      |      |      |     |     |             |  |
| 11                     | ヘルパンギーナ         | 1         | 2         | 1    | 0.07 | 0.07  | ↑    |      |      |     |     |             |  |
| 12                     | 流行性耳下腺炎         | 39        | 31        | △8   | 0.31 | 1.07  | ↑    | ↑    | ↓    | 新   |     |             |  |
|                        |                 |           |           |      |      |       | 南加賀  | 金沢市  | 石川中  | 能登中 | 能登北 |             |  |
|                        |                 |           |           |      |      |       | 定点1  | 定点3  | 定点1  | 定点1 | 定点1 |             |  |
| 13                     | 急性出血性結膜炎        | —         | —         | —    | —    | —     |      |      |      |     |     |             |  |
| 14                     | 流行性角結膜炎         | 2         | —         | △2   | 0.57 | —     |      | ▽    |      |     |     |             |  |
|                        |                 |           |           |      |      |       | 南加賀  | 金沢市  | 石川中  | 能登中 | 能登北 |             |  |
|                        |                 |           |           |      |      |       | 定点1  | 定点1  | 定点1  | 定点1 | 定点1 |             |  |
| 15                     | 細菌性髄膜炎          | —         | —         | —    | —    | —     |      |      |      |     |     |             |  |
| 16                     | 無菌性髄膜炎          | —         | —         | —    | —    | —     |      |      |      |     |     |             |  |
| 17                     | マイコプラズマ肺炎       | 5         | 2         | △3   | 0.20 | 0.40  | →    |      |      | 新   | ▽   |             |  |
| 18                     | クラミジア肺炎(オウム病除く) | —         | —         | —    | —    | —     |      |      |      |     |     |             |  |
| 19                     | 感染性胃腸炎(ロタウイルス)  | 6         | 3         | △3   | —    | 0.60  | ↓    |      |      | ↓   |     |             |  |
| 合計                     |                 | 776       | 646       | △130 |      |       |      |      |      |     |     |             |  |

◎: 大きな流行の発生・継続が疑われること

○: 流行の発生前であれば今後4週間以内に大きな流行が発生する可能性があること、流行発生後であればその流行がまだ終わっていない可能性があること

石川県感染症情報センター

# インフルエンザ

2015年13週～17週

上段: 定点からの患者報告数  
下段: 定点あたりの患者数

|      | 13週                | 14週                | 15週                | 16週                | 17週                |
|------|--------------------|--------------------|--------------------|--------------------|--------------------|
| 石川県  | 205<br><b>4.27</b> | 170<br><b>3.54</b> | 129<br><b>2.69</b> | 168<br><b>3.50</b> | 124<br><b>2.58</b> |
| 金沢市  | 42<br><b>2.63</b>  | 35<br><b>2.19</b>  | 27<br><b>1.69</b>  | 45<br><b>2.81</b>  | 49<br><b>3.06</b>  |
| 南加賀  | 11<br><b>1.10</b>  | 18<br><b>1.80</b>  | 22<br><b>2.20</b>  | 26<br><b>2.60</b>  | 17<br><b>1.70</b>  |
| 石川中央 | 46<br><b>4.60</b>  | 43<br><b>4.30</b>  | 37<br><b>3.70</b>  | 38<br><b>3.80</b>  | 23<br><b>2.30</b>  |
| 能登中部 | 88<br><b>12.57</b> | 56<br><b>8.00</b>  | 36<br><b>5.14</b>  | 44<br><b>6.29</b>  | 29<br><b>4.14</b>  |
| 能登北部 | 18<br><b>3.60</b>  | 18<br><b>3.60</b>  | 7<br><b>1.40</b>   | 15<br><b>3.00</b>  | 6<br><b>1.20</b>   |

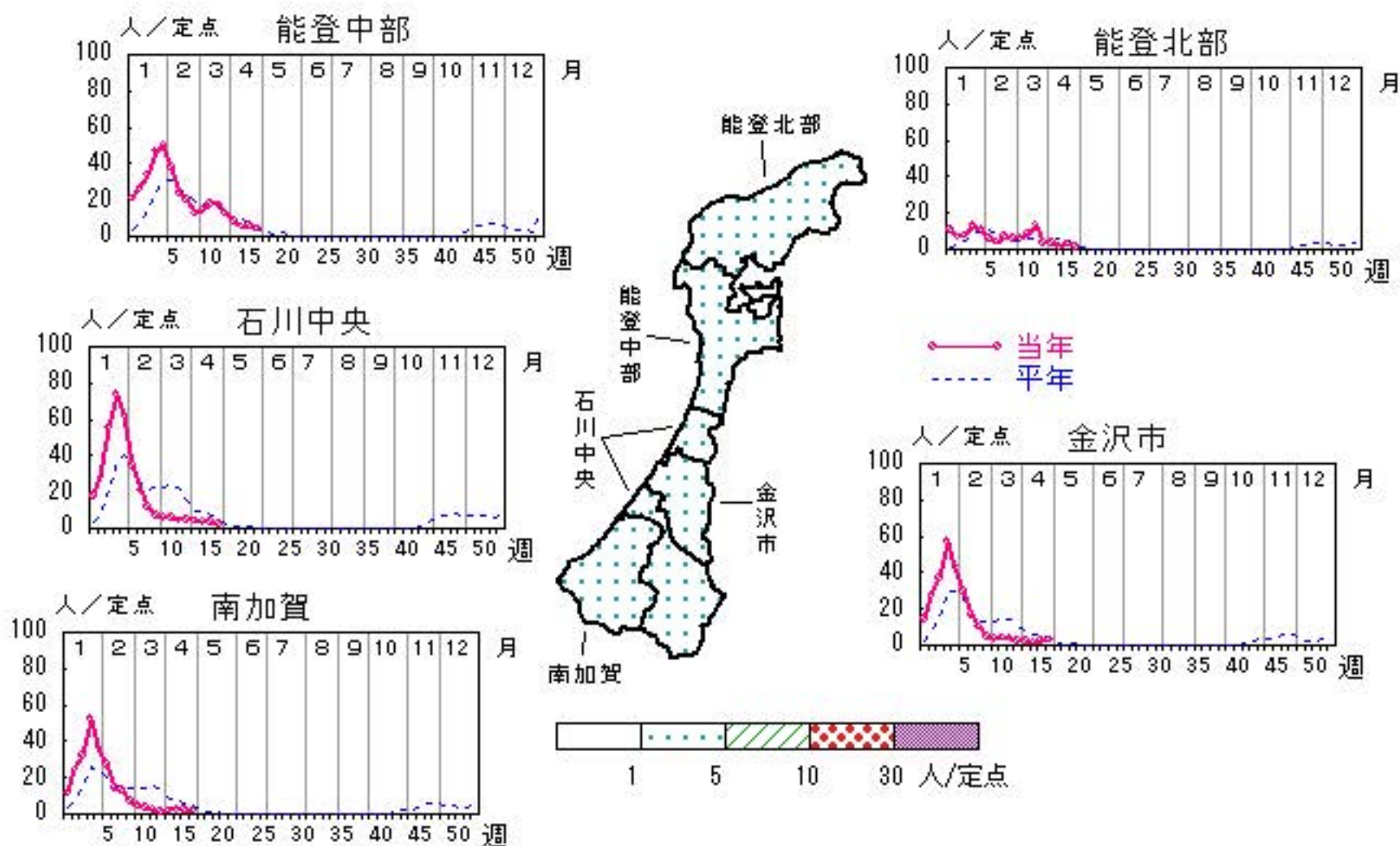

人/定点

○ 当年(石川県)      — 前年(石川県)  
 × 当年(全国)      - - - 平年(石川県)

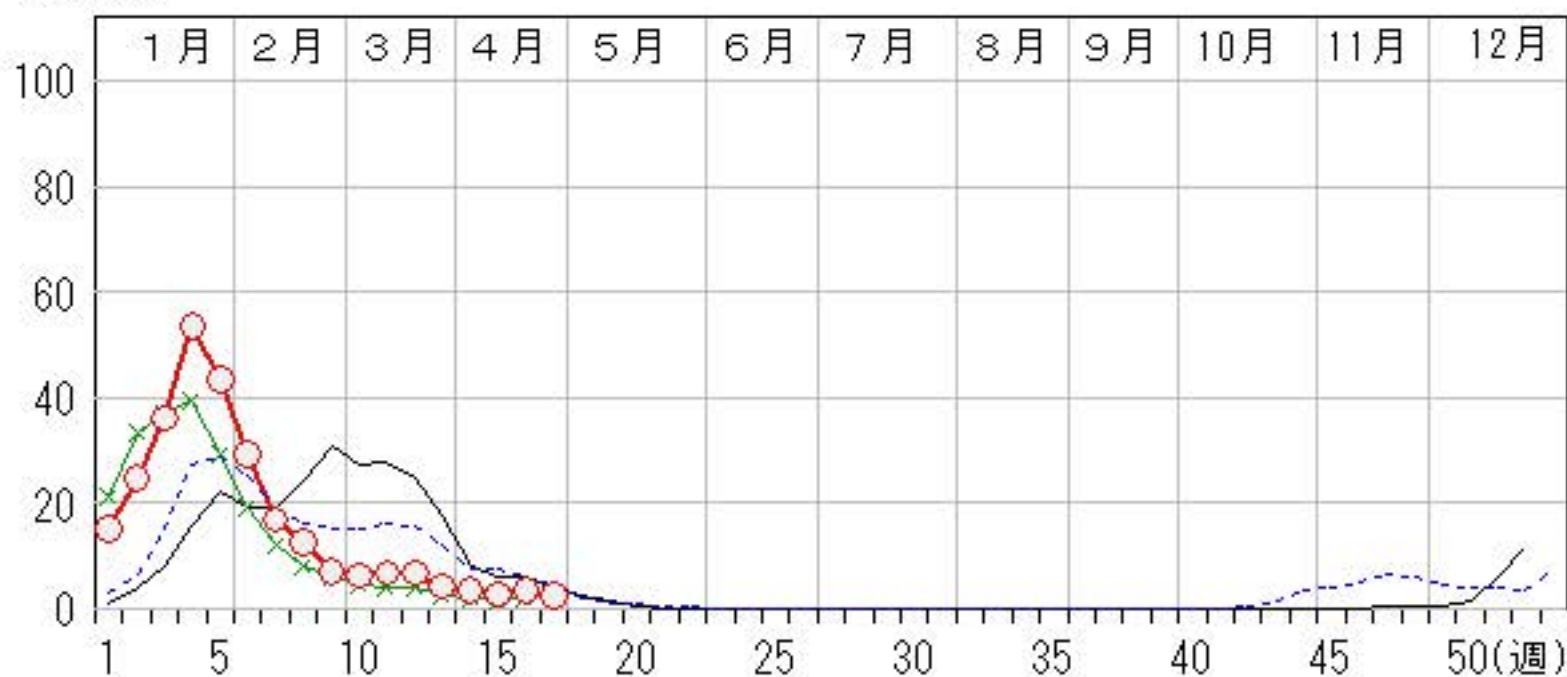

# RSウイルス感染症

2015年13週～17週

上段: 定点からの患者報告数  
下段: 定点あたりの患者数

|      | 13週              | 14週              | 15週              | 16週               | 17週              |
|------|------------------|------------------|------------------|-------------------|------------------|
| 石川県  | 9<br><b>0.31</b> | 5<br><b>0.17</b> | 7<br><b>0.24</b> | 12<br><b>0.41</b> | 5<br><b>0.17</b> |
| 金沢市  | 3<br><b>0.30</b> | 0<br><b>0.00</b> | 2<br><b>0.20</b> | 5<br><b>0.50</b>  | 4<br><b>0.40</b> |
| 南加賀  | 5<br><b>0.83</b> | 4<br><b>0.67</b> | 2<br><b>0.33</b> | 2<br><b>0.33</b>  | 1<br><b>0.17</b> |
| 石川中央 | 0<br><b>0.00</b> | 1<br><b>0.17</b> | 2<br><b>0.33</b> | 0<br><b>0.00</b>  | 0<br><b>0.00</b> |
| 能登中部 | 1<br><b>0.25</b> | 0<br><b>0.00</b> | 1<br><b>0.25</b> | 5<br><b>1.25</b>  | 0<br><b>0.00</b> |
| 能登北部 | 0<br><b>0.00</b> | 0<br><b>0.00</b> | 0<br><b>0.00</b> | 0<br><b>0.00</b>  | 0<br><b>0.00</b> |

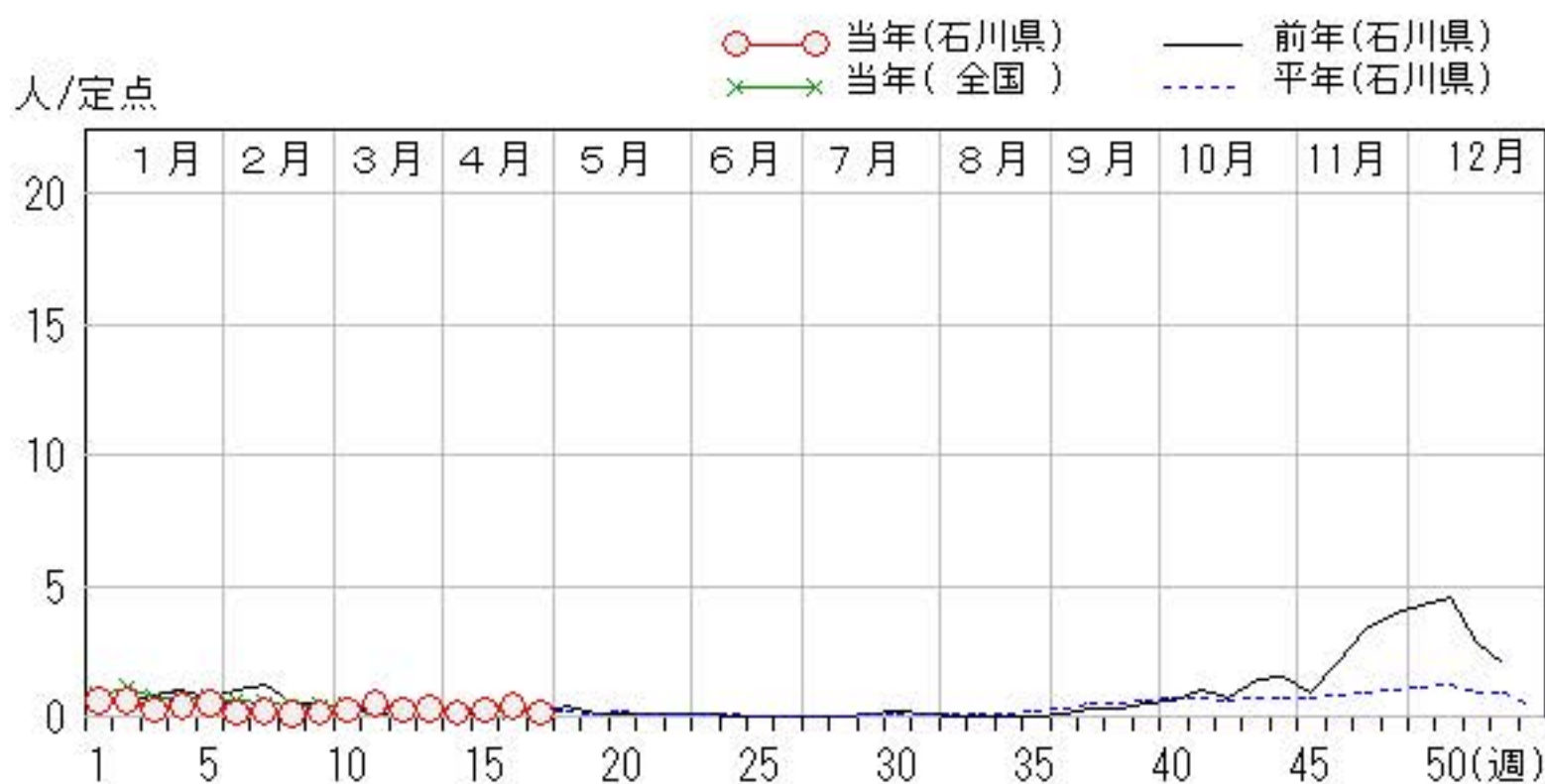
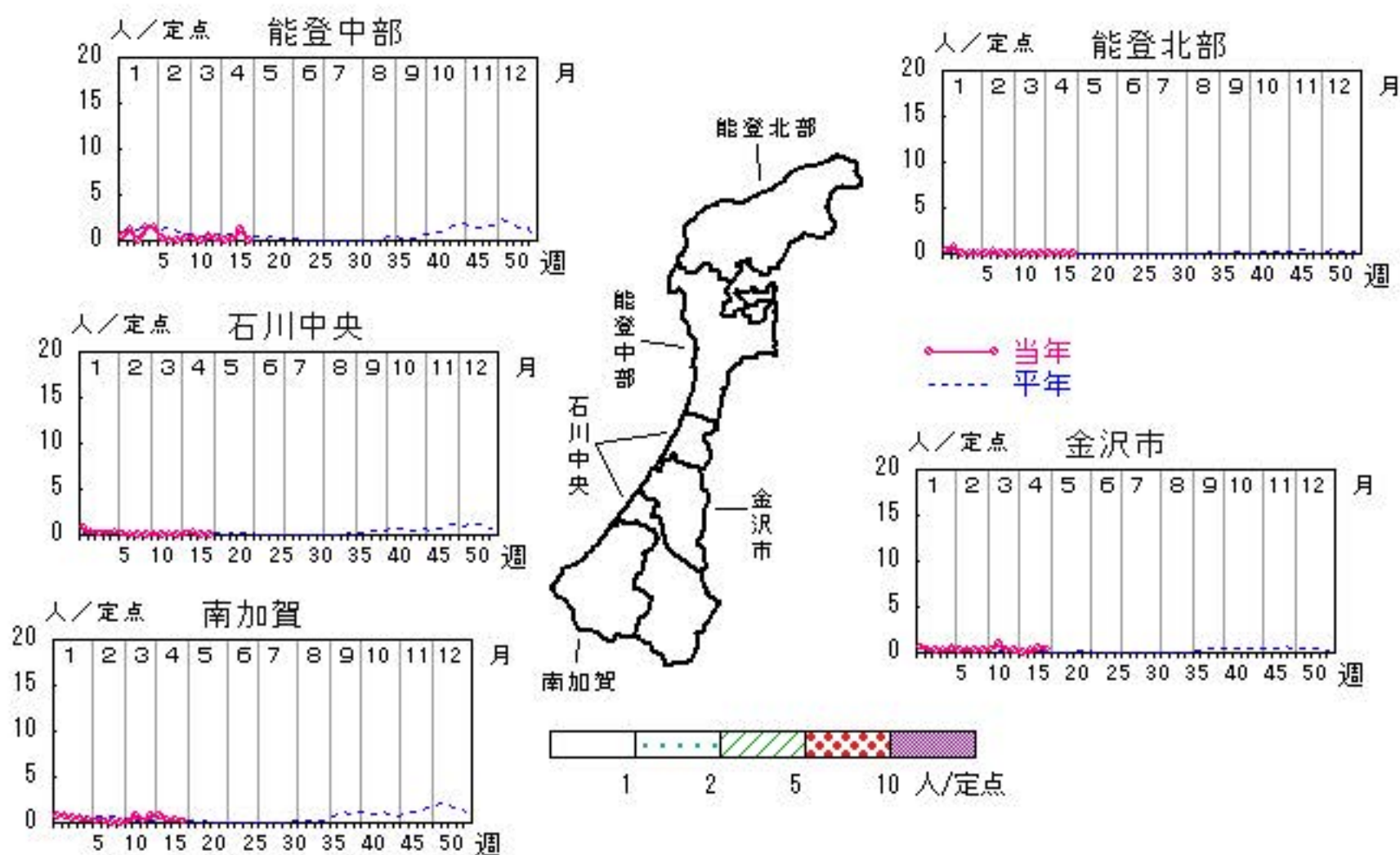

# 咽頭結膜熱

2015年13週～17週

上段: 定点からの患者報告数  
下段: 定点あたりの患者数

|      | 13週               | 14週               | 15週              | 16週              | 17週               |
|------|-------------------|-------------------|------------------|------------------|-------------------|
| 石川県  | 11<br><b>0.38</b> | 10<br><b>0.34</b> | 9<br><b>0.31</b> | 9<br><b>0.31</b> | 20<br><b>0.69</b> |
| 金沢市  | 0<br><b>0.00</b>  | 4<br><b>0.40</b>  | 1<br><b>0.10</b> | 0<br><b>0.00</b> | 2<br><b>0.20</b>  |
| 南加賀  | 0<br><b>0.00</b>  | 0<br><b>0.00</b>  | 0<br><b>0.00</b> | 1<br><b>0.17</b> | 5<br><b>0.83</b>  |
| 石川中央 | 3<br><b>0.50</b>  | 0<br><b>0.00</b>  | 1<br><b>0.17</b> | 1<br><b>0.17</b> | 1<br><b>0.17</b>  |
| 能登中部 | 7<br><b>1.75</b>  | 5<br><b>1.25</b>  | 3<br><b>0.75</b> | 4<br><b>1.00</b> | 5<br><b>1.25</b>  |
| 能登北部 | 1<br><b>0.33</b>  | 1<br><b>0.33</b>  | 4<br><b>1.33</b> | 3<br><b>1.00</b> | 7<br><b>2.33</b>  |

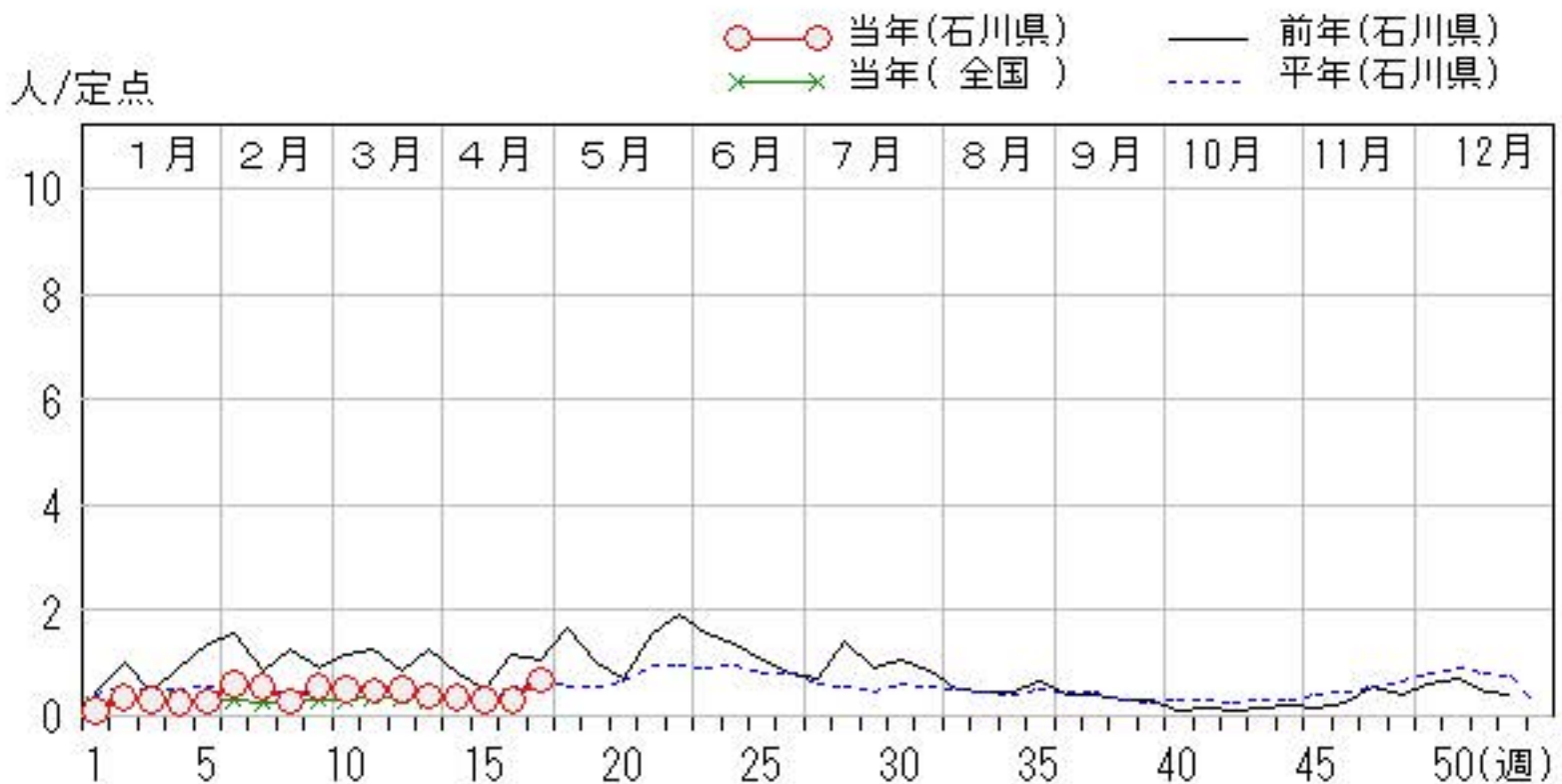
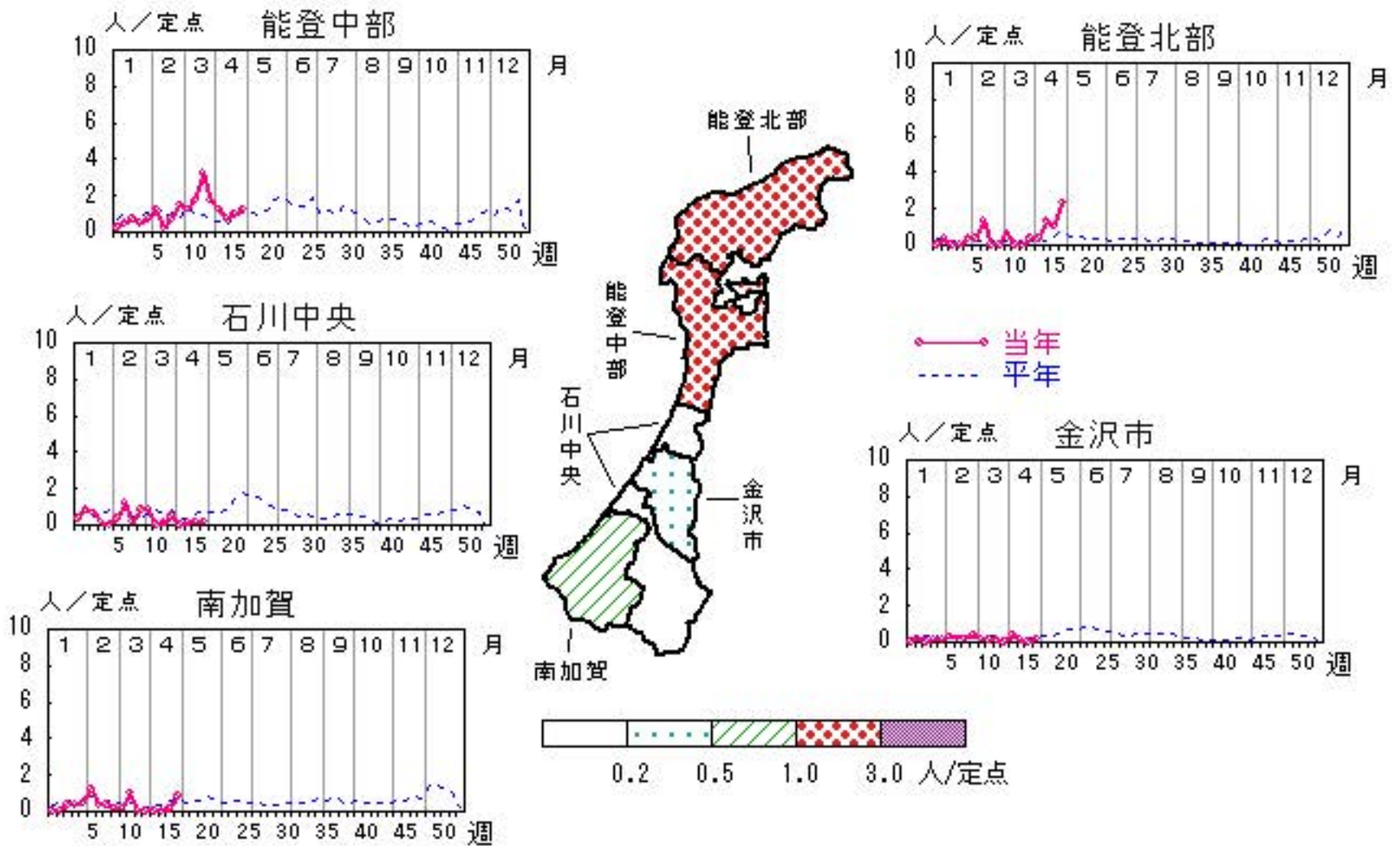

# A群溶血性レンサ球菌咽頭炎

2015年13週～17週

上段: 定点からの患者報告数  
下段: 定点あたりの患者数

|      | 13週                | 14週                | 15週                | 16週                | 17週                |
|------|--------------------|--------------------|--------------------|--------------------|--------------------|
| 石川県  | 178<br><b>6.14</b> | 142<br><b>4.90</b> | 145<br><b>5.00</b> | 168<br><b>5.79</b> | 120<br><b>4.14</b> |
| 金沢市  | 47<br><b>4.70</b>  | 42<br><b>4.20</b>  | 29<br><b>2.90</b>  | 45<br><b>4.50</b>  | 34<br><b>3.40</b>  |
| 南加賀  | 23<br><b>3.83</b>  | 15<br><b>2.50</b>  | 21<br><b>3.50</b>  | 18<br><b>3.00</b>  | 22<br><b>3.67</b>  |
| 石川中央 | 28<br><b>4.67</b>  | 17<br><b>2.83</b>  | 20<br><b>3.33</b>  | 26<br><b>4.33</b>  | 17<br><b>2.83</b>  |
| 能登中部 | 75<br><b>18.75</b> | 65<br><b>16.25</b> | 61<br><b>15.25</b> | 70<br><b>17.50</b> | 46<br><b>11.50</b> |
| 能登北部 | 5<br><b>1.67</b>   | 3<br><b>1.00</b>   | 14<br><b>4.67</b>  | 9<br><b>3.00</b>   | 1<br><b>0.33</b>   |

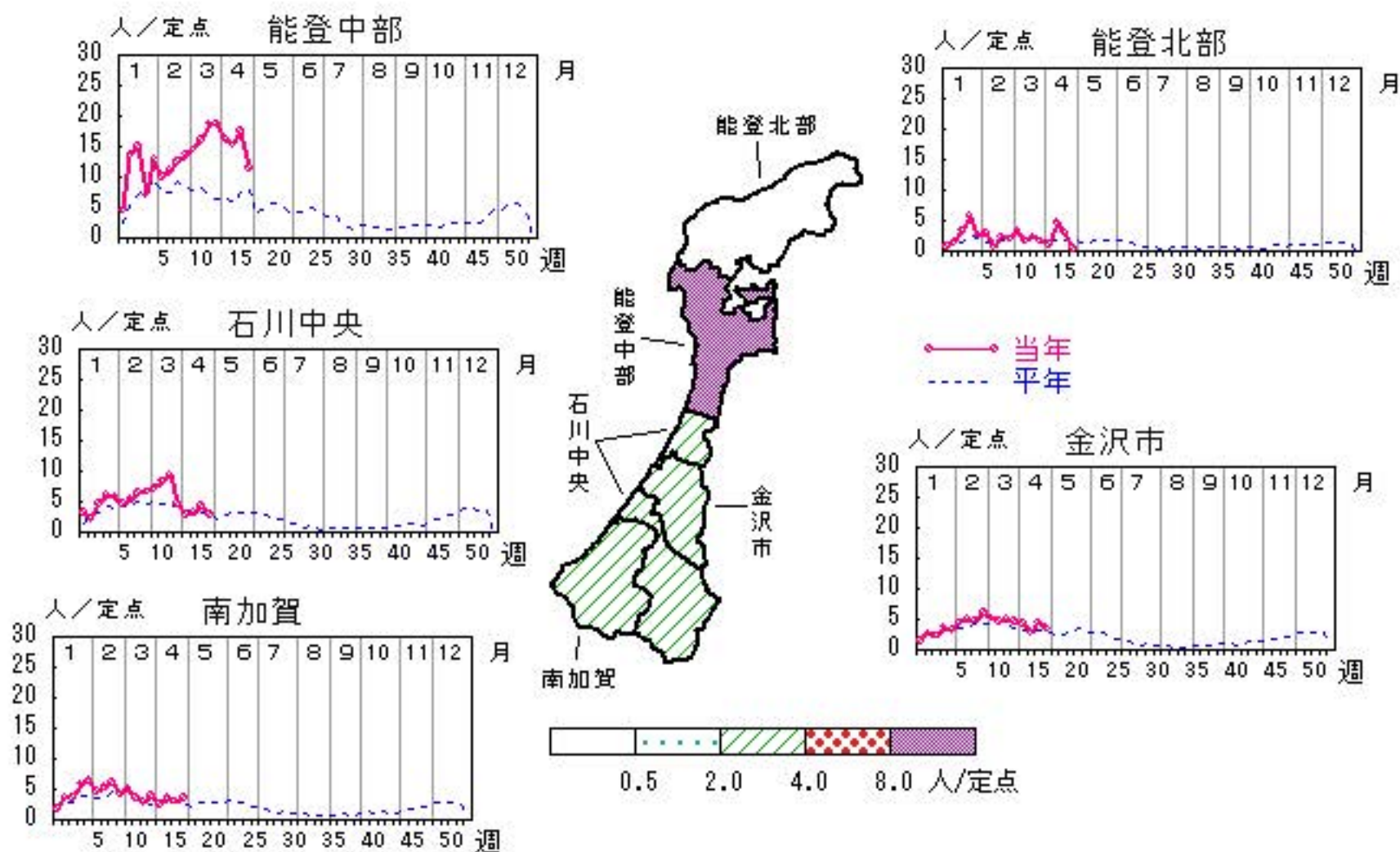

人/定点

○ 当年(石川県)      — 前年(石川県)  
 × 当年(全国)      - - - 平年(石川県)

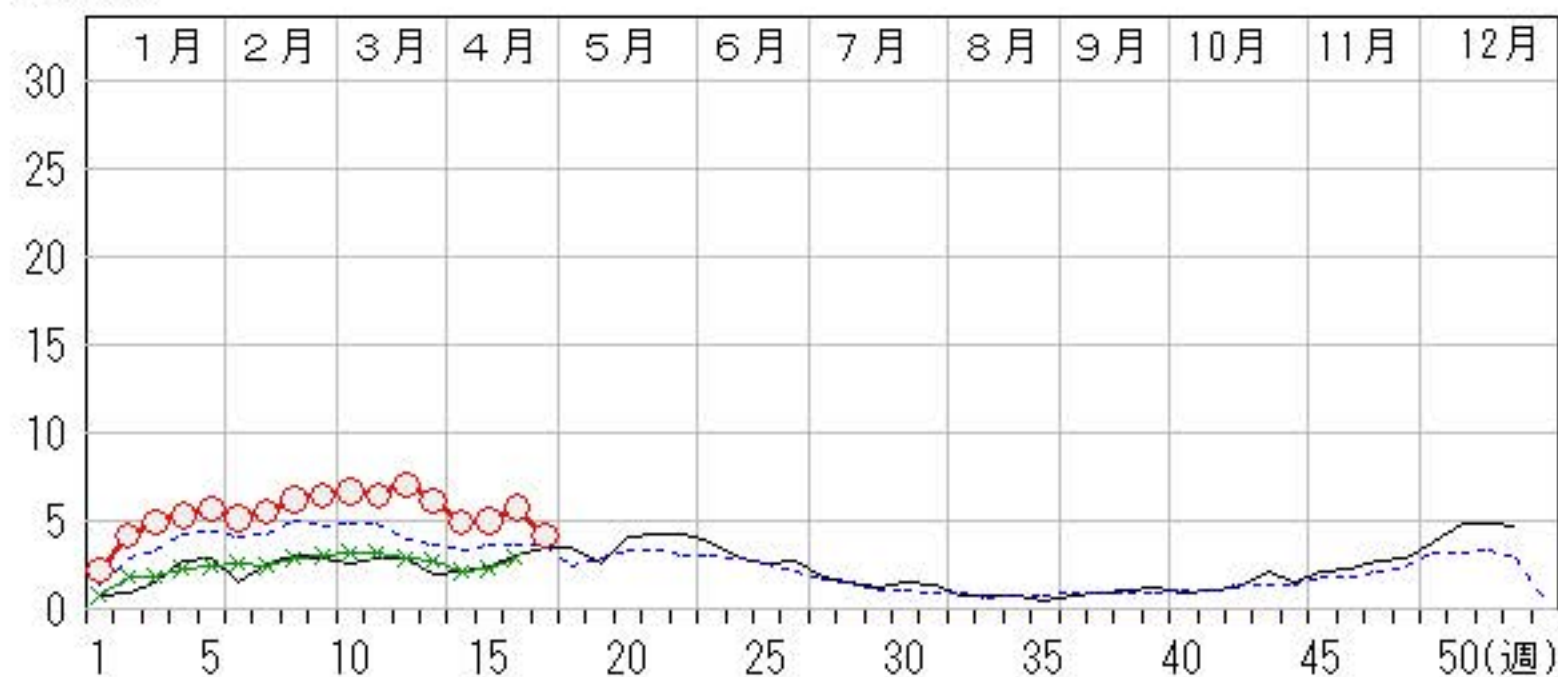

# 感染性胃腸炎

2015年13週～17週

上段:定点からの患者報告数  
下段:定点あたりの患者数

|      | 13週          | 14週          | 15週          | 16週          | 17週          |
|------|--------------|--------------|--------------|--------------|--------------|
| 石川県  | 339<br>11.69 | 308<br>10.62 | 283<br>9.76  | 290<br>10.00 | 290<br>10.00 |
| 金沢市  | 77<br>7.70   | 53<br>5.30   | 52<br>5.20   | 61<br>6.10   | 80<br>8.00   |
| 南加賀  | 104<br>17.33 | 115<br>19.17 | 110<br>18.33 | 116<br>19.33 | 86<br>14.33  |
| 石川中央 | 94<br>15.67  | 83<br>13.83  | 81<br>13.50  | 61<br>10.17  | 81<br>13.50  |
| 能登中部 | 61<br>15.25  | 52<br>13.00  | 40<br>10.00  | 51<br>12.75  | 42<br>10.50  |
| 能登北部 | 3<br>1.00    | 5<br>1.67    | 0<br>0.00    | 1<br>0.33    | 1<br>0.33    |

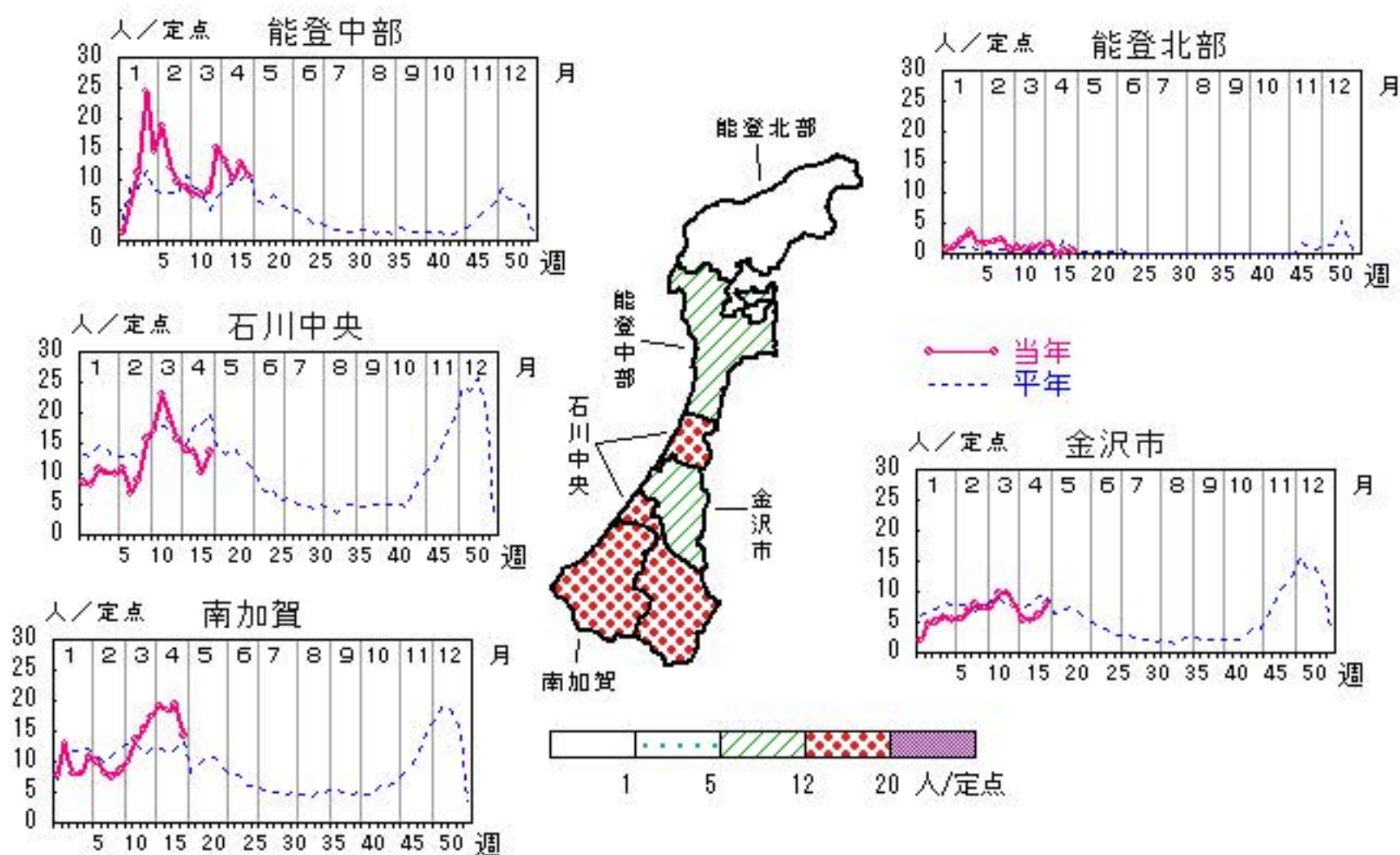

人/定点

○ 当年(石川県)      — 前年(石川県)  
 × 当年(全国)      - - - 平年(石川県)

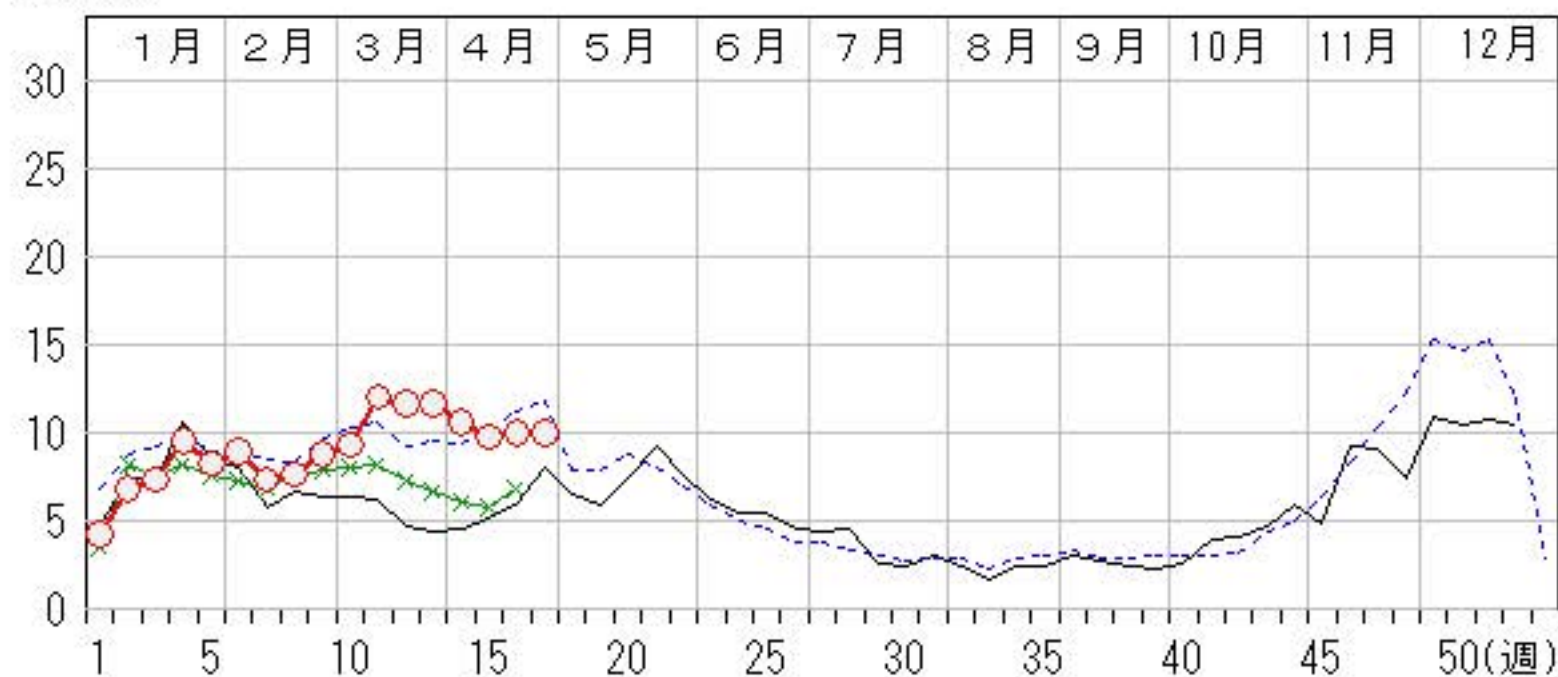

# 水痘

2015年13週～17週

上段:定点からの患者報告数  
下段:定点あたりの患者数

|      | 13週               | 14週              | 15週              | 16週               | 17週              |
|------|-------------------|------------------|------------------|-------------------|------------------|
| 石川県  | 15<br><b>0.52</b> | 9<br><b>0.31</b> | 8<br><b>0.28</b> | 14<br><b>0.48</b> | 8<br><b>0.28</b> |
| 金沢市  | 5<br><b>0.50</b>  | 0<br><b>0.00</b> | 2<br><b>0.20</b> | 2<br><b>0.20</b>  | 2<br><b>0.20</b> |
| 南加賀  | 7<br><b>1.17</b>  | 2<br><b>0.33</b> | 0<br><b>0.00</b> | 0<br><b>0.00</b>  | 1<br><b>0.17</b> |
| 石川中央 | 3<br><b>0.50</b>  | 5<br><b>0.83</b> | 6<br><b>1.00</b> | 11<br><b>1.83</b> | 4<br><b>0.67</b> |
| 能登中部 | 0<br><b>0.00</b>  | 2<br><b>0.50</b> | 0<br><b>0.00</b> | 1<br><b>0.25</b>  | 1<br><b>0.25</b> |
| 能登北部 | 0<br><b>0.00</b>  | 0<br><b>0.00</b> | 0<br><b>0.00</b> | 0<br><b>0.00</b>  | 0<br><b>0.00</b> |

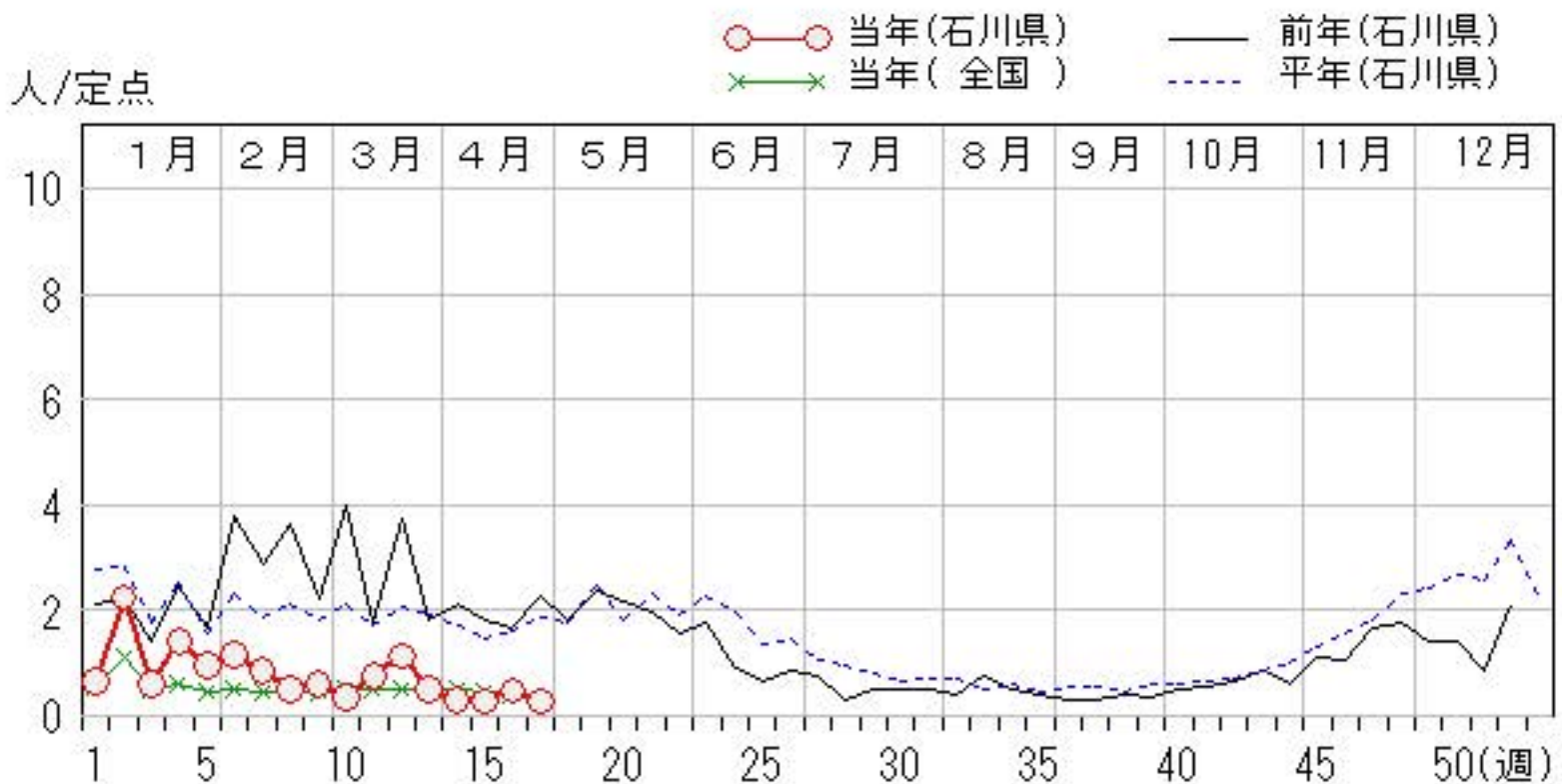
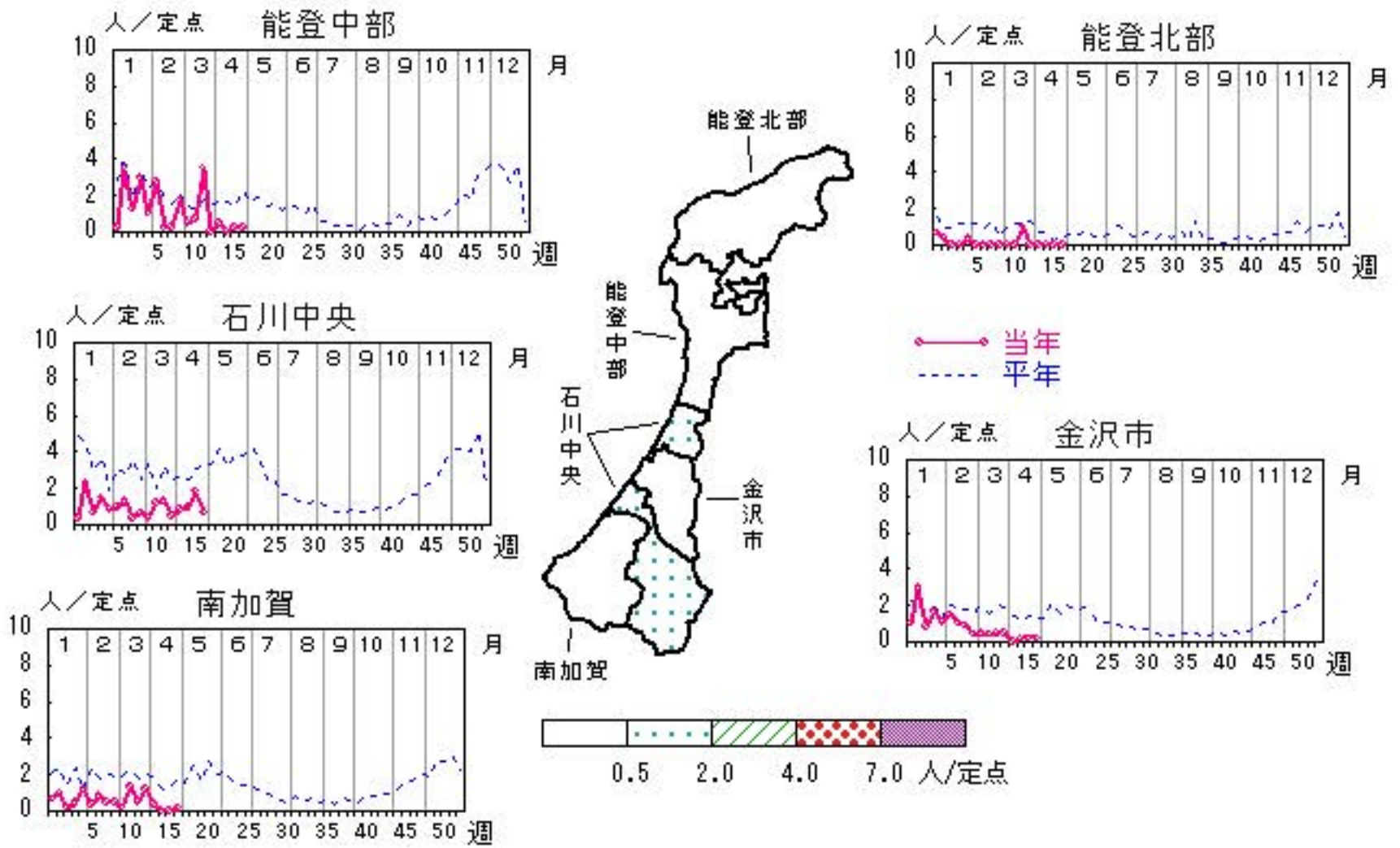

# 手足口病

2015年13週～17週

上段:定点からの患者報告数  
下段:定点あたりの患者数

|      | 13週              | 14週              | 15週              | 16週              | 17週              |
|------|------------------|------------------|------------------|------------------|------------------|
| 石川県  | 2<br><b>0.07</b> | 2<br><b>0.07</b> | 0<br><b>0.00</b> | 2<br><b>0.07</b> | 2<br><b>0.07</b> |
| 金沢市  | 1<br><b>0.10</b> | 1<br><b>0.10</b> | 0<br><b>0.00</b> | 0<br><b>0.00</b> | 0<br><b>0.00</b> |
| 南加賀  | 0<br><b>0.00</b> | 1<br><b>0.17</b> | 0<br><b>0.00</b> | 1<br><b>0.17</b> | 2<br><b>0.33</b> |
| 石川中央 | 1<br><b>0.17</b> | 0<br><b>0.00</b> | 0<br><b>0.00</b> | 1<br><b>0.17</b> | 0<br><b>0.00</b> |
| 能登中部 | 0<br><b>0.00</b> | 0<br><b>0.00</b> | 0<br><b>0.00</b> | 0<br><b>0.00</b> | 0<br><b>0.00</b> |
| 能登北部 | 0<br><b>0.00</b> | 0<br><b>0.00</b> | 0<br><b>0.00</b> | 0<br><b>0.00</b> | 0<br><b>0.00</b> |

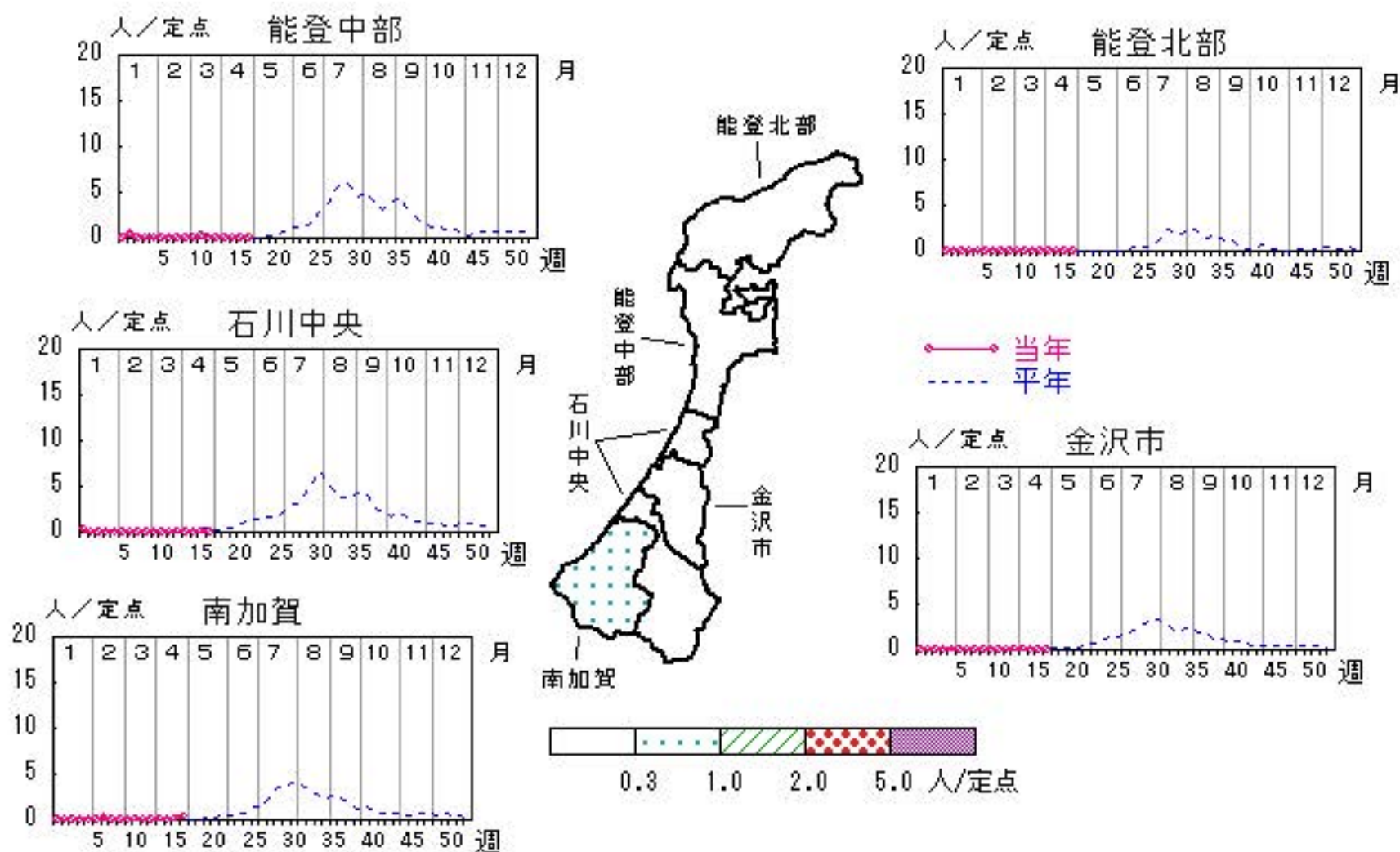

人/定点

○ 当年(石川県)      — 前年(石川県)  
 × 当年(全国)      - - - 平年(石川県)

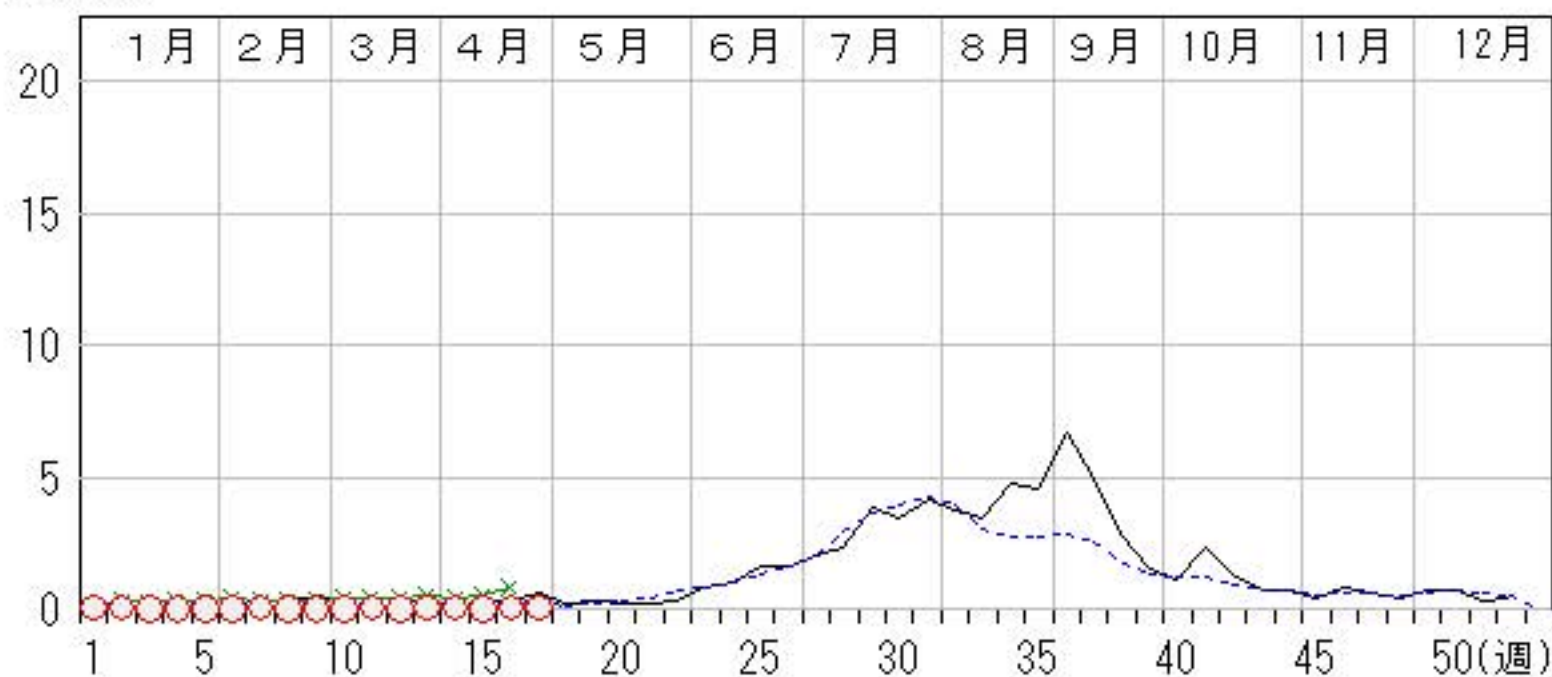



# 伝染性紅斑

2015年13週～17週

上段:定点からの患者報告数  
下段:定点あたりの患者数

|      | 13週               | 14週               | 15週               | 16週               | 17週               |
|------|-------------------|-------------------|-------------------|-------------------|-------------------|
| 石川県  | 29<br><b>1.00</b> | 24<br><b>0.83</b> | 20<br><b>0.69</b> | 42<br><b>1.45</b> | 23<br><b>0.79</b> |
| 金沢市  | 5<br><b>0.50</b>  | 5<br><b>0.50</b>  | 3<br><b>0.30</b>  | 15<br><b>1.50</b> | 7<br><b>0.70</b>  |
| 南加賀  | 19<br><b>3.17</b> | 8<br><b>1.33</b>  | 6<br><b>1.00</b>  | 13<br><b>2.17</b> | 6<br><b>1.00</b>  |
| 石川中央 | 5<br><b>0.83</b>  | 10<br><b>1.67</b> | 9<br><b>1.50</b>  | 13<br><b>2.17</b> | 6<br><b>1.00</b>  |
| 能登中部 | 0<br><b>0.00</b>  | 0<br><b>0.00</b>  | 0<br><b>0.00</b>  | 0<br><b>0.00</b>  | 4<br><b>1.00</b>  |
| 能登北部 | 0<br><b>0.00</b>  | 1<br><b>0.33</b>  | 2<br><b>0.67</b>  | 1<br><b>0.33</b>  | 0<br><b>0.00</b>  |

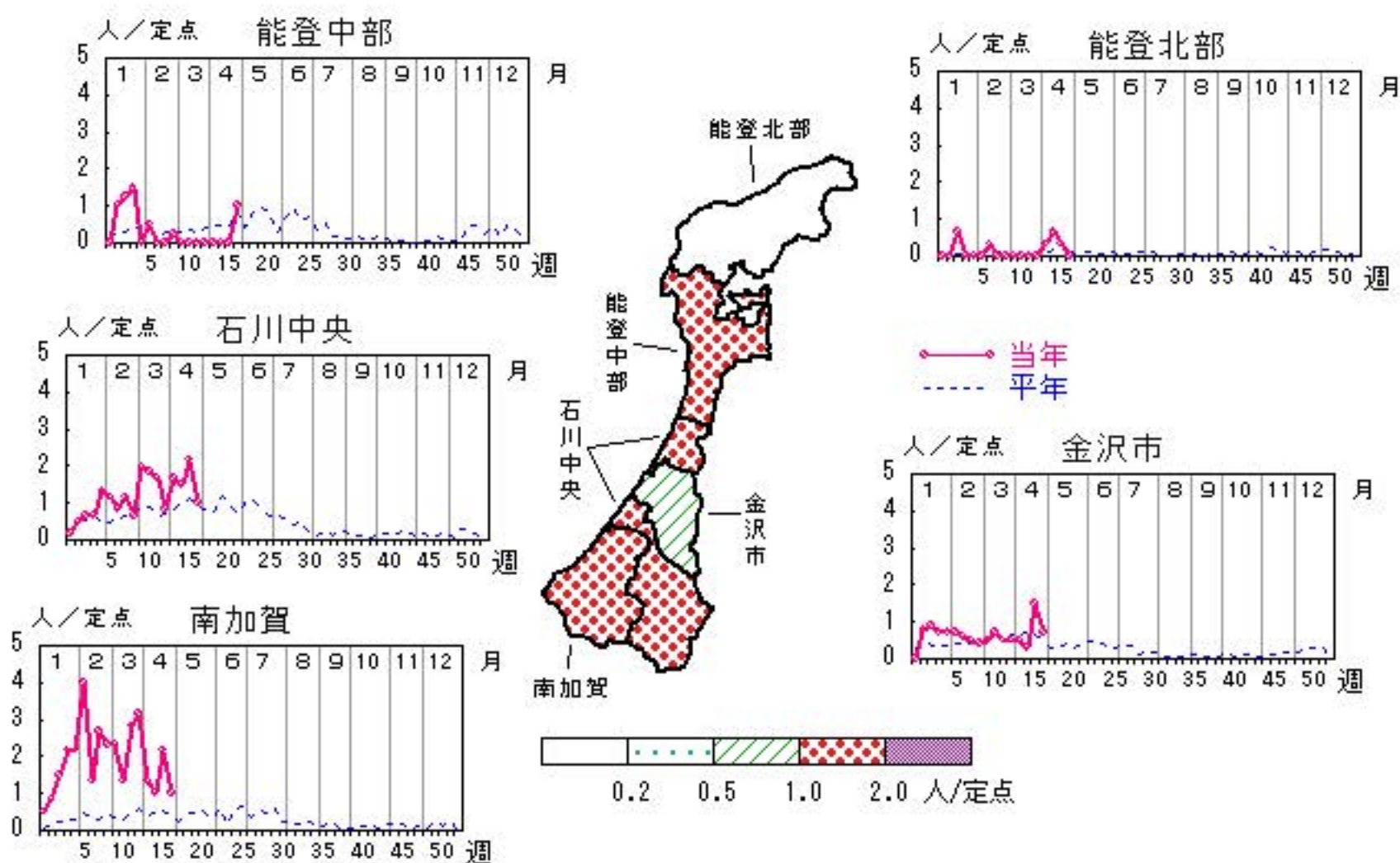

人/定点

○ 当年(石川県)      — 前年(石川県)  
× 当年(全国)      - - - 平年(石川県)

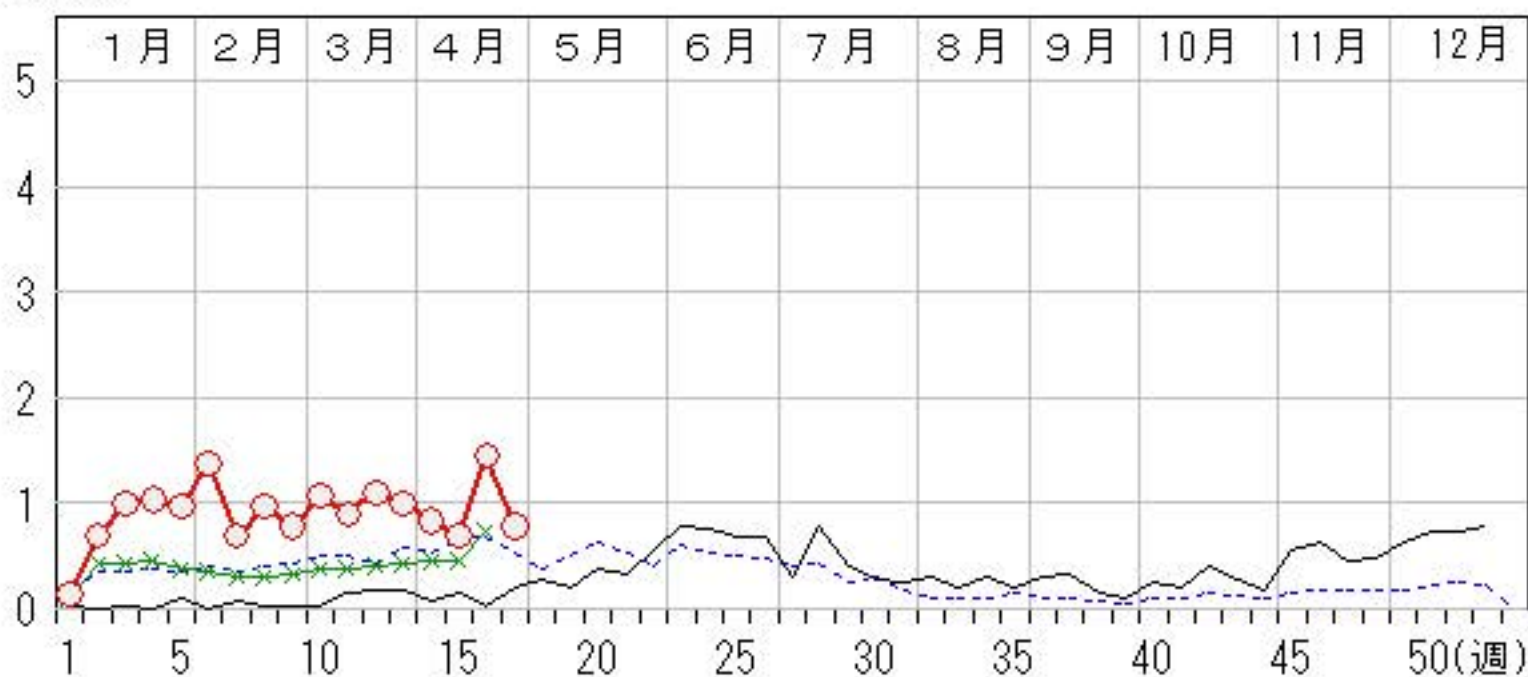

# 突発性発しん

2015年13週～17週

上段: 定点からの患者報告数  
下段: 定点あたりの患者数

|      | 13週              | 14週              | 15週               | 16週               | 17週               |
|------|------------------|------------------|-------------------|-------------------|-------------------|
| 石川県  | 9<br><b>0.31</b> | 7<br><b>0.24</b> | 14<br><b>0.48</b> | 18<br><b>0.62</b> | 16<br><b>0.55</b> |
| 金沢市  | 2<br><b>0.20</b> | 1<br><b>0.10</b> | 3<br><b>0.30</b>  | 2<br><b>0.20</b>  | 4<br><b>0.40</b>  |
| 南加賀  | 1<br><b>0.17</b> | 2<br><b>0.33</b> | 5<br><b>0.83</b>  | 4<br><b>0.67</b>  | 1<br><b>0.17</b>  |
| 石川中央 | 4<br><b>0.67</b> | 4<br><b>0.67</b> | 3<br><b>0.50</b>  | 5<br><b>0.83</b>  | 7<br><b>1.17</b>  |
| 能登中部 | 2<br><b>0.50</b> | 0<br><b>0.00</b> | 2<br><b>0.50</b>  | 4<br><b>1.00</b>  | 4<br><b>1.00</b>  |
| 能登北部 | 0<br><b>0.00</b> | 0<br><b>0.00</b> | 1<br><b>0.33</b>  | 3<br><b>1.00</b>  | 0<br><b>0.00</b>  |

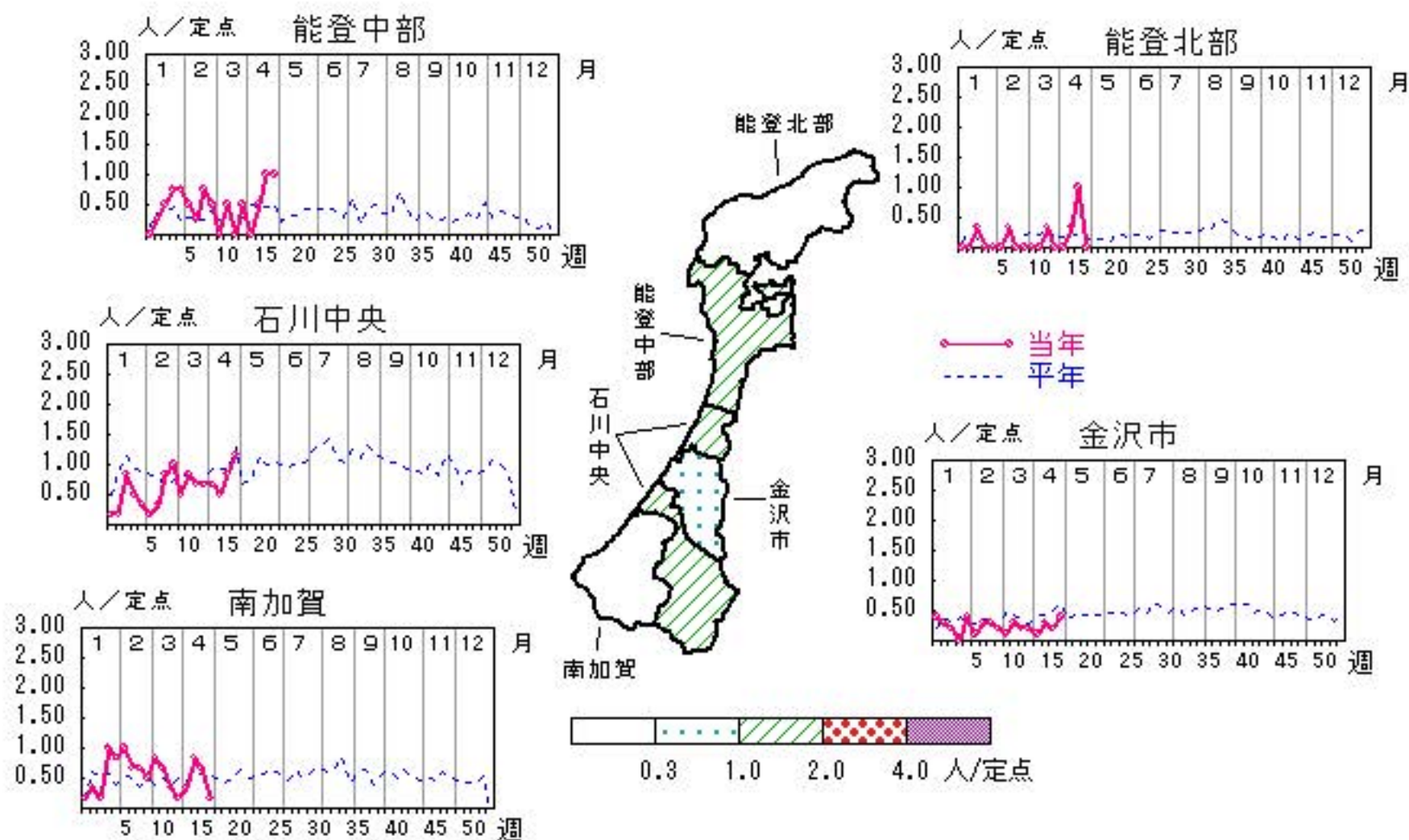

人/定点

○ 当年(石川県)      — 前年(石川県)  
 × 当年(全国)      - - - 平年(石川県)

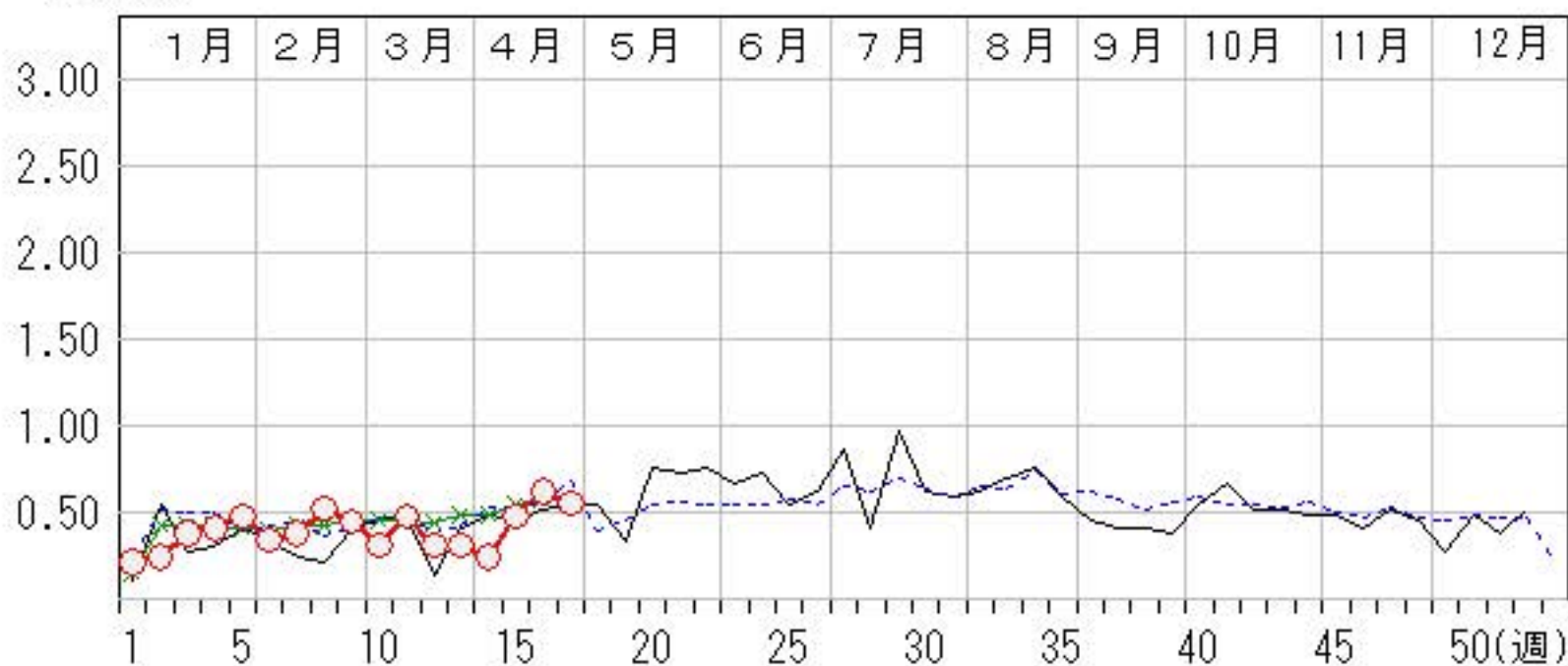

# ヘルパンギーナ

2015年13週～17週

上段: 定点からの患者報告数  
下段: 定点あたりの患者数

|      | 13週              | 14週              | 15週              | 16週              | 17週              |
|------|------------------|------------------|------------------|------------------|------------------|
| 石川県  | 0<br><b>0.00</b> | 0<br><b>0.00</b> | 0<br><b>0.00</b> | 1<br><b>0.03</b> | 2<br><b>0.07</b> |
| 金沢市  | 0<br><b>0.00</b> | 0<br><b>0.00</b> | 0<br><b>0.00</b> | 0<br><b>0.00</b> | 0<br><b>0.00</b> |
| 南加賀  | 0<br><b>0.00</b> | 0<br><b>0.00</b> | 0<br><b>0.00</b> | 1<br><b>0.17</b> | 2<br><b>0.33</b> |
| 石川中央 | 0<br><b>0.00</b> | 0<br><b>0.00</b> | 0<br><b>0.00</b> | 0<br><b>0.00</b> | 0<br><b>0.00</b> |
| 能登中部 | 0<br><b>0.00</b> | 0<br><b>0.00</b> | 0<br><b>0.00</b> | 0<br><b>0.00</b> | 0<br><b>0.00</b> |
| 能登北部 | 0<br><b>0.00</b> | 0<br><b>0.00</b> | 0<br><b>0.00</b> | 0<br><b>0.00</b> | 0<br><b>0.00</b> |

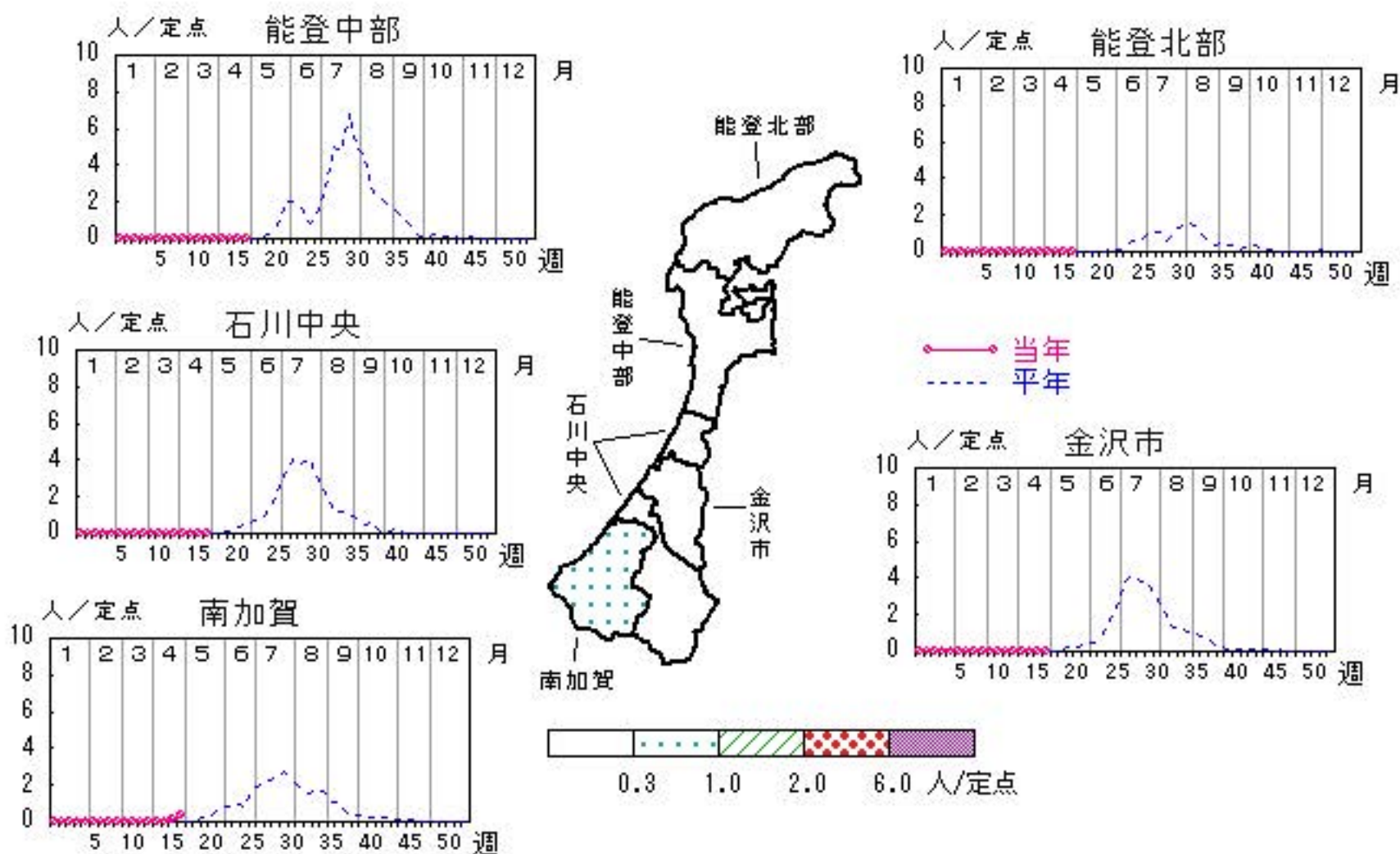

人/定点

○ 当年(石川県)      — 前年(石川県)  
× 当年(全国)      - - - 平年(石川県)

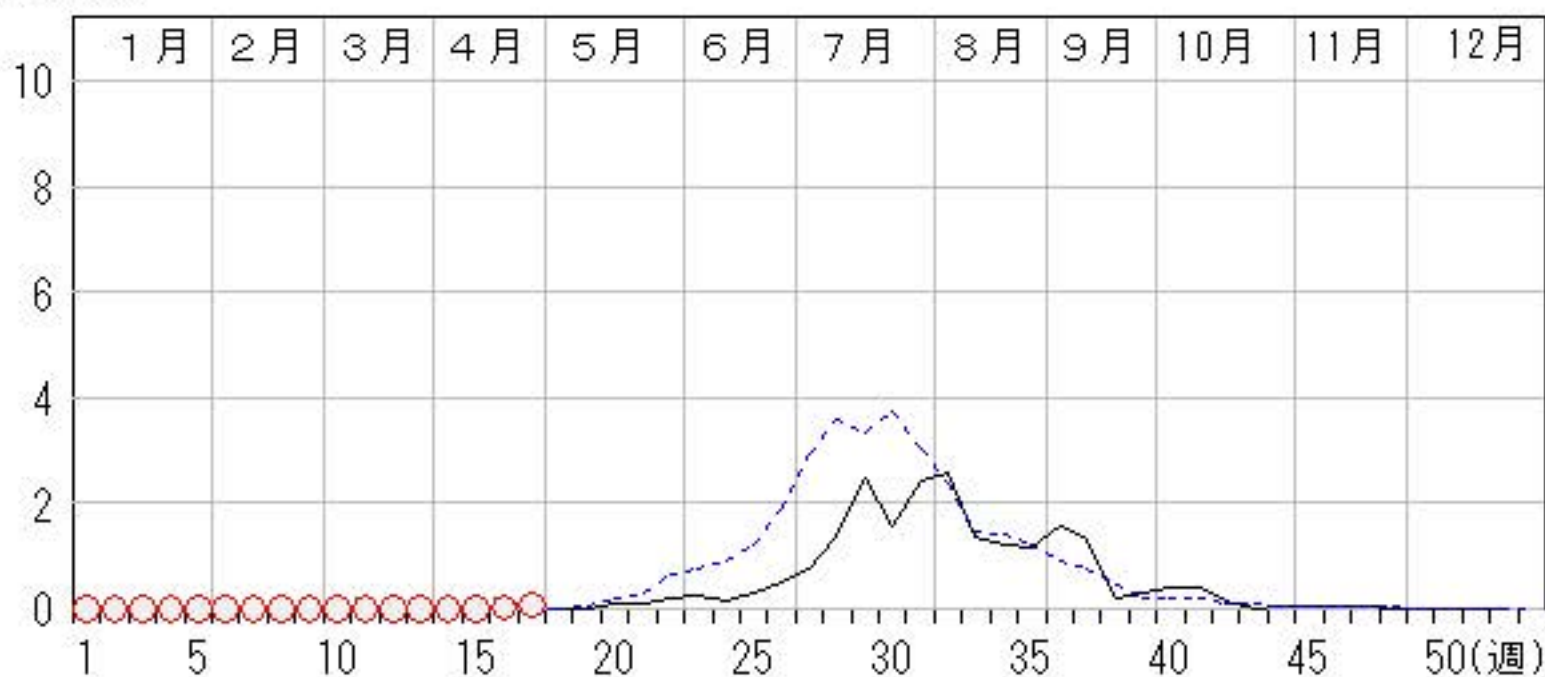

# 流行性耳下腺炎

2015年13週～17週

上段:定点からの患者報告数  
下段:定点あたりの患者数

|      | 13週               | 14週               | 15週               | 16週               | 17週               |
|------|-------------------|-------------------|-------------------|-------------------|-------------------|
| 石川県  | 26<br><b>0.90</b> | 21<br><b>0.72</b> | 39<br><b>1.34</b> | 39<br><b>1.34</b> | 31<br><b>1.07</b> |
| 金沢市  | 6<br><b>0.60</b>  | 4<br><b>0.40</b>  | 4<br><b>0.40</b>  | 4<br><b>0.40</b>  | 6<br><b>0.60</b>  |
| 南加賀  | 4<br><b>0.67</b>  | 4<br><b>0.67</b>  | 5<br><b>0.83</b>  | 2<br><b>0.33</b>  | 4<br><b>0.67</b>  |
| 石川中央 | 15<br><b>2.50</b> | 12<br><b>2.00</b> | 27<br><b>4.50</b> | 33<br><b>5.50</b> | 14<br><b>2.33</b> |
| 能登中部 | 1<br><b>0.25</b>  | 1<br><b>0.25</b>  | 3<br><b>0.75</b>  | 0<br><b>0.00</b>  | 7<br><b>1.75</b>  |
| 能登北部 | 0<br><b>0.00</b>  | 0<br><b>0.00</b>  | 0<br><b>0.00</b>  | 0<br><b>0.00</b>  | 0<br><b>0.00</b>  |

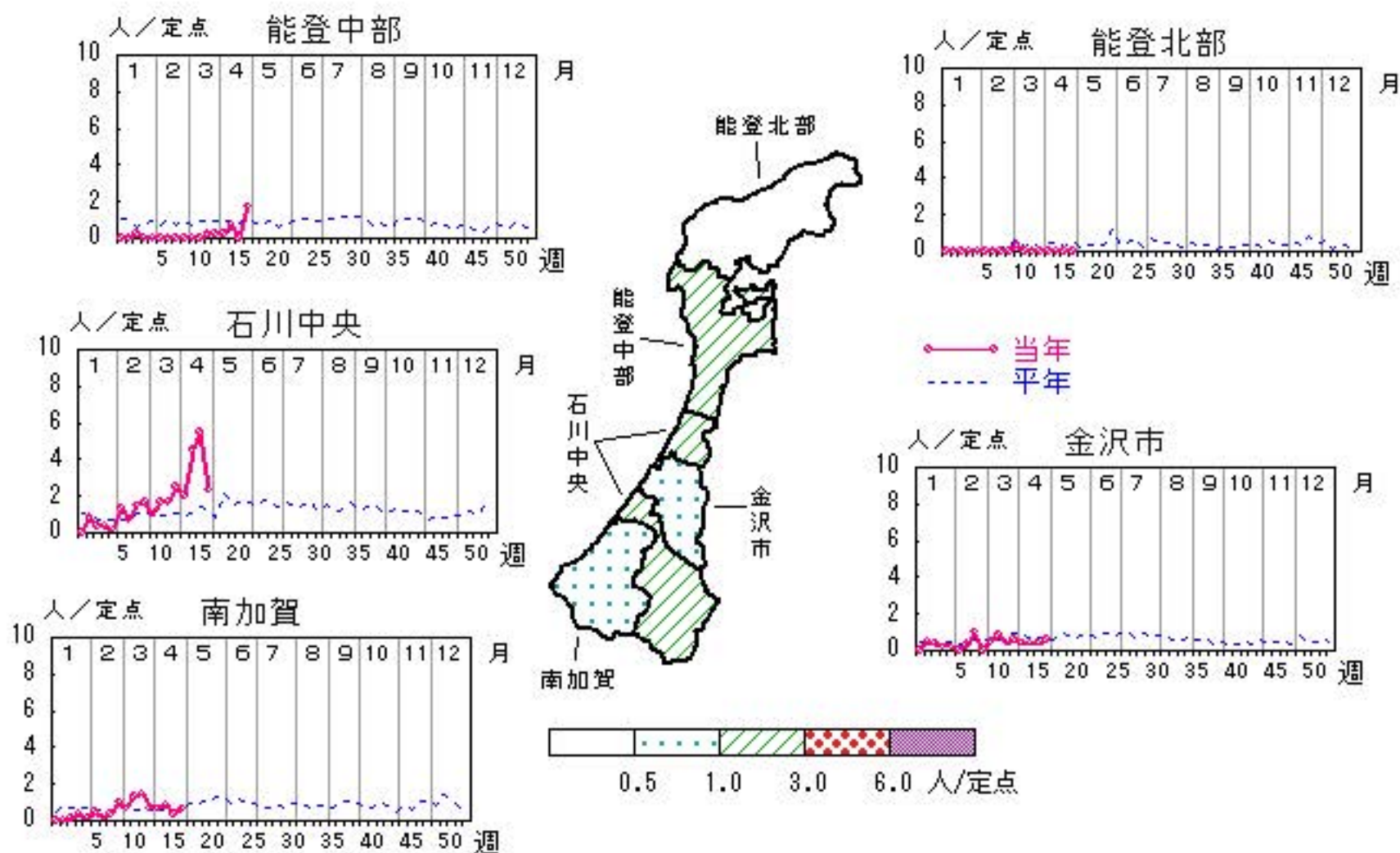

人/定点

○ 当年(石川県)      — 前年(石川県)  
 × 当年(全国)      - - - 平年(石川県)



# 流行性角結膜炎

2015年13週～17週

上段:定点からの患者報告数  
下段:定点あたりの患者数

|      | 13週              | 14週              | 15週              | 16週              | 17週              |
|------|------------------|------------------|------------------|------------------|------------------|
| 石川県  | 1<br><b>0.14</b> | 0<br><b>0.00</b> | 2<br><b>0.29</b> | 2<br><b>0.29</b> | 0<br><b>0.00</b> |
| 金沢市  | 1<br><b>0.33</b> | 0<br><b>0.00</b> | 1<br><b>0.33</b> | 2<br><b>0.67</b> | 0<br><b>0.00</b> |
| 南加賀  | 0<br><b>0.00</b> | 0<br><b>0.00</b> | 0<br><b>0.00</b> | 0<br><b>0.00</b> | 0<br><b>0.00</b> |
| 石川中央 | 0<br><b>0.00</b> | 0<br><b>0.00</b> | 1<br><b>1.00</b> | 0<br><b>0.00</b> | 0<br><b>0.00</b> |
| 能登中部 | 0<br><b>0.00</b> | 0<br><b>0.00</b> | 0<br><b>0.00</b> | 0<br><b>0.00</b> | 0<br><b>0.00</b> |
| 能登北部 | 0<br><b>0.00</b> | 0<br><b>0.00</b> | 0<br><b>0.00</b> | 0<br><b>0.00</b> | 0<br><b>0.00</b> |

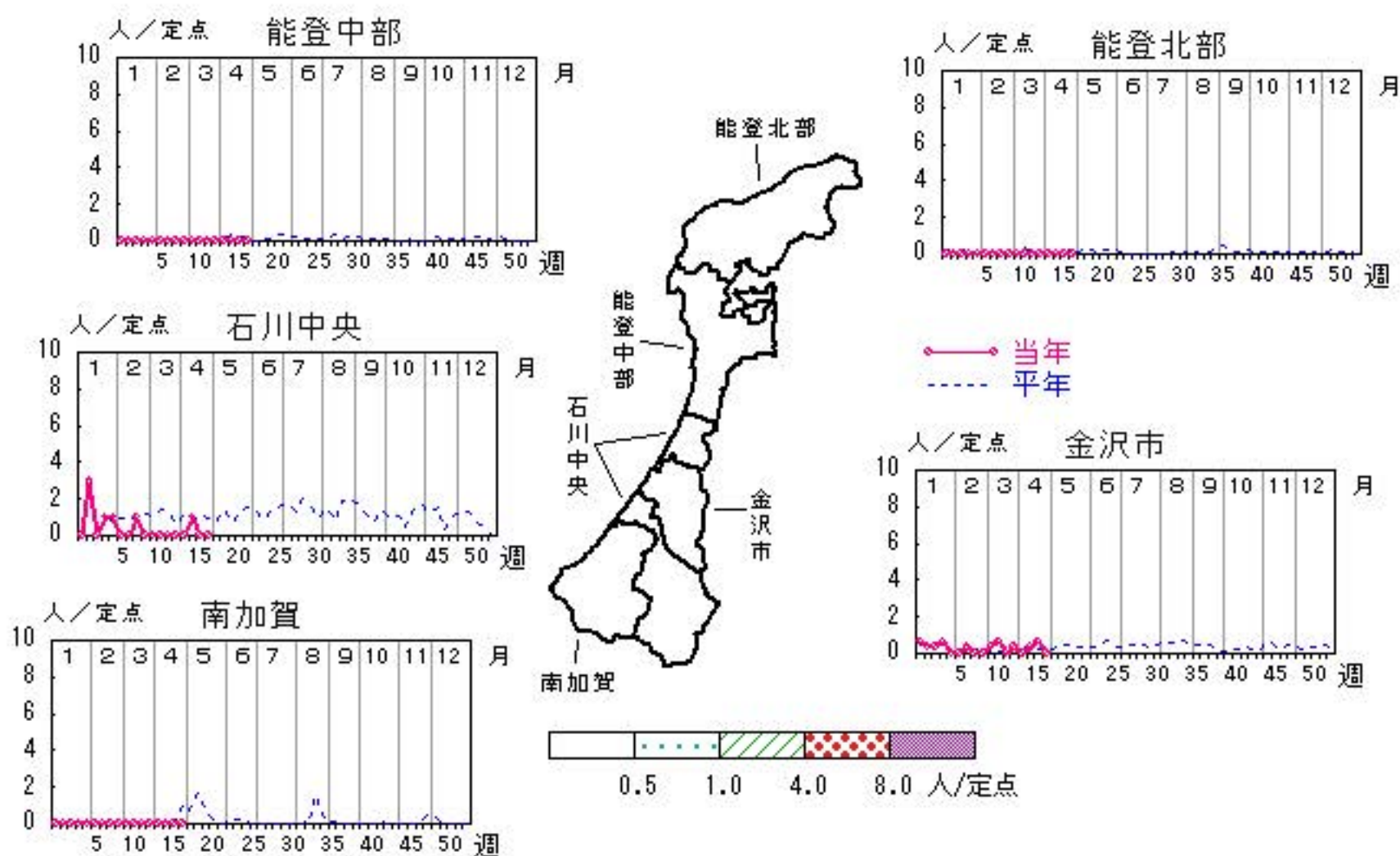

人/定点

○ 当年(石川県)      — 前年(石川県)  
 × 当年(全国)      - - - 平年(石川県)

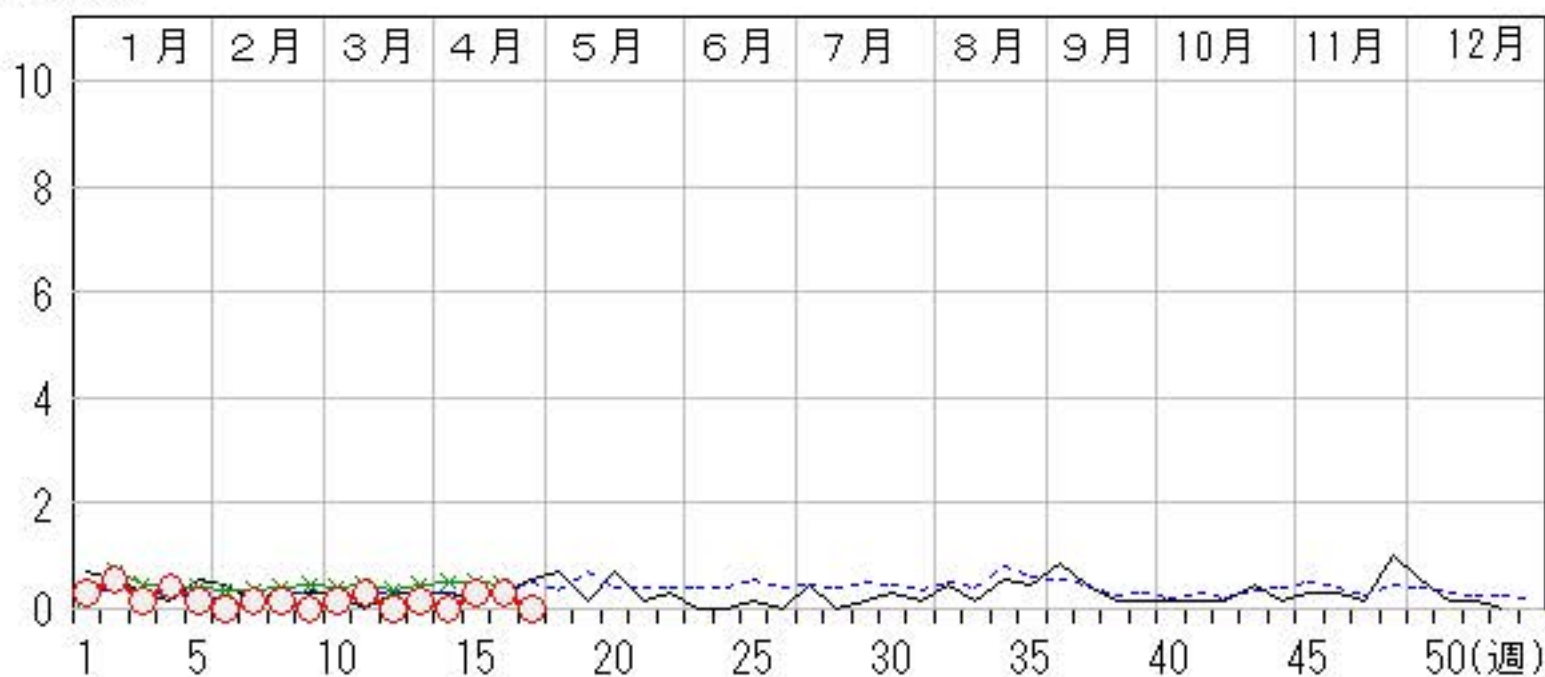

# マイコプラズマ肺炎

2015年13週～17週

上段: 定点からの患者報告数  
下段: 定点あたりの患者数

|      | 13週              | 14週              | 15週              | 16週              | 17週              |
|------|------------------|------------------|------------------|------------------|------------------|
| 石川県  | 7<br><b>1.40</b> | 4<br><b>0.80</b> | 4<br><b>0.80</b> | 5<br><b>1.00</b> | 2<br><b>0.40</b> |
| 金沢市  | 0<br><b>0.00</b> | 0<br><b>0.00</b> | 0<br><b>0.00</b> | 0<br><b>0.00</b> | 0<br><b>0.00</b> |
| 南加賀  | 2<br><b>2.00</b> | 1<br><b>1.00</b> | 1<br><b>1.00</b> | 1<br><b>1.00</b> | 1<br><b>1.00</b> |
| 石川中央 | 0<br><b>0.00</b> | 0<br><b>0.00</b> | 0<br><b>0.00</b> | 0<br><b>0.00</b> | 0<br><b>0.00</b> |
| 能登中部 | 0<br><b>0.00</b> | 0<br><b>0.00</b> | 0<br><b>0.00</b> | 0<br><b>0.00</b> | 1<br><b>1.00</b> |
| 能登北部 | 5<br><b>5.00</b> | 3<br><b>3.00</b> | 3<br><b>3.00</b> | 4<br><b>4.00</b> | 0<br><b>0.00</b> |

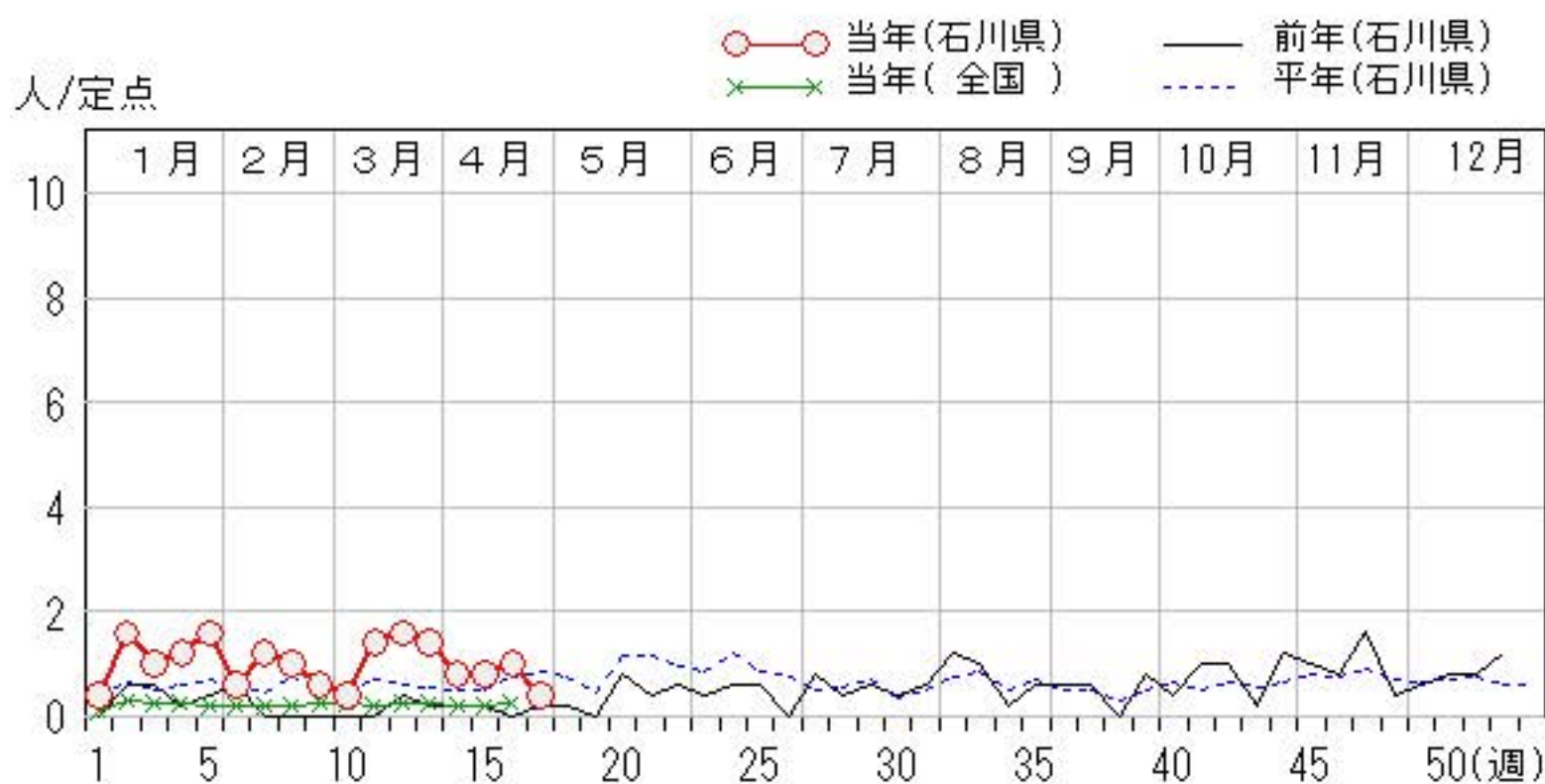
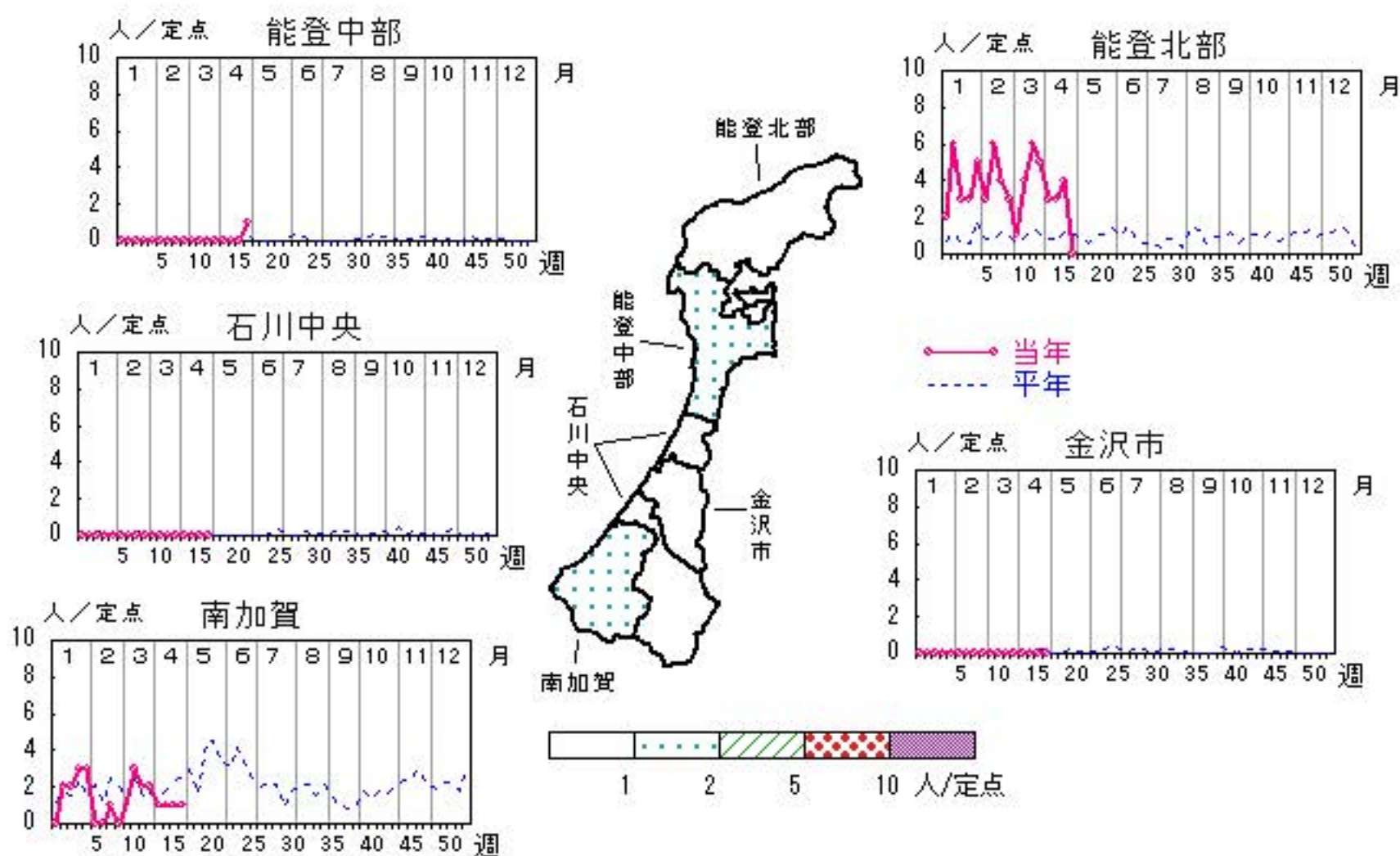

# 感染性胃腸炎（ロタウイルス）

2015年13週～17週

上段：定点からの患者報告数  
下段：定点あたりの患者数

|      | 13週               | 14週              | 15週               | 16週              | 17週              |
|------|-------------------|------------------|-------------------|------------------|------------------|
| 石川県  | 10<br><b>2.00</b> | 9<br><b>1.80</b> | 11<br><b>2.20</b> | 6<br><b>1.20</b> | 3<br><b>0.60</b> |
| 金沢市  | 0<br><b>0.00</b>  | 0<br><b>0.00</b> | 0<br><b>0.00</b>  | 0<br><b>0.00</b> | 0<br><b>0.00</b> |
| 南加賀  | 7<br><b>7.00</b>  | 8<br><b>8.00</b> | 7<br><b>7.00</b>  | 3<br><b>3.00</b> | 2<br><b>2.00</b> |
| 石川中央 | 0<br><b>0.00</b>  | 0<br><b>0.00</b> | 0<br><b>0.00</b>  | 0<br><b>0.00</b> | 0<br><b>0.00</b> |
| 能登中部 | 3<br><b>3.00</b>  | 1<br><b>1.00</b> | 4<br><b>4.00</b>  | 3<br><b>3.00</b> | 1<br><b>1.00</b> |
| 能登北部 | 0<br><b>0.00</b>  | 0<br><b>0.00</b> | 0<br><b>0.00</b>  | 0<br><b>0.00</b> | 0<br><b>0.00</b> |

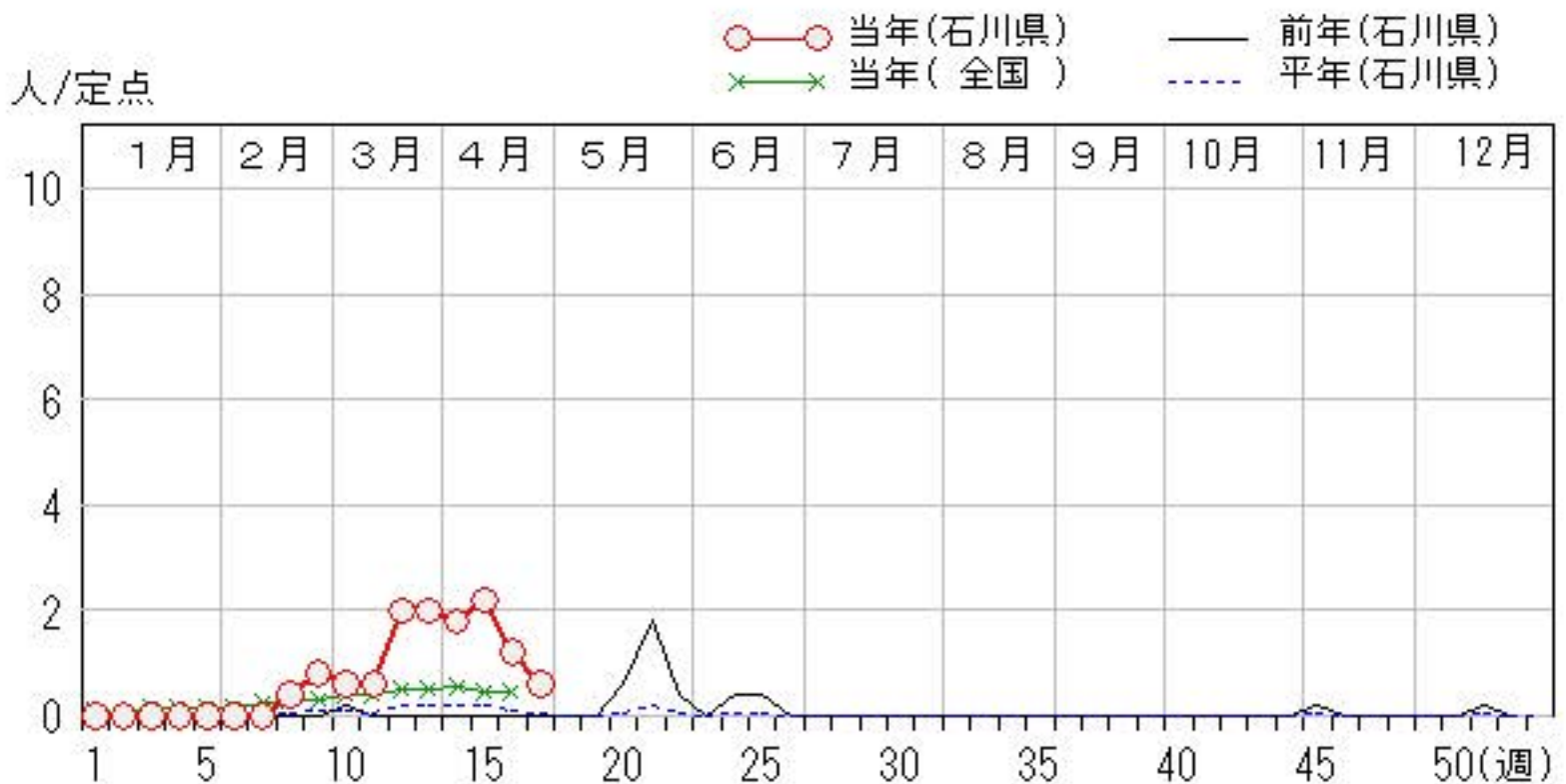
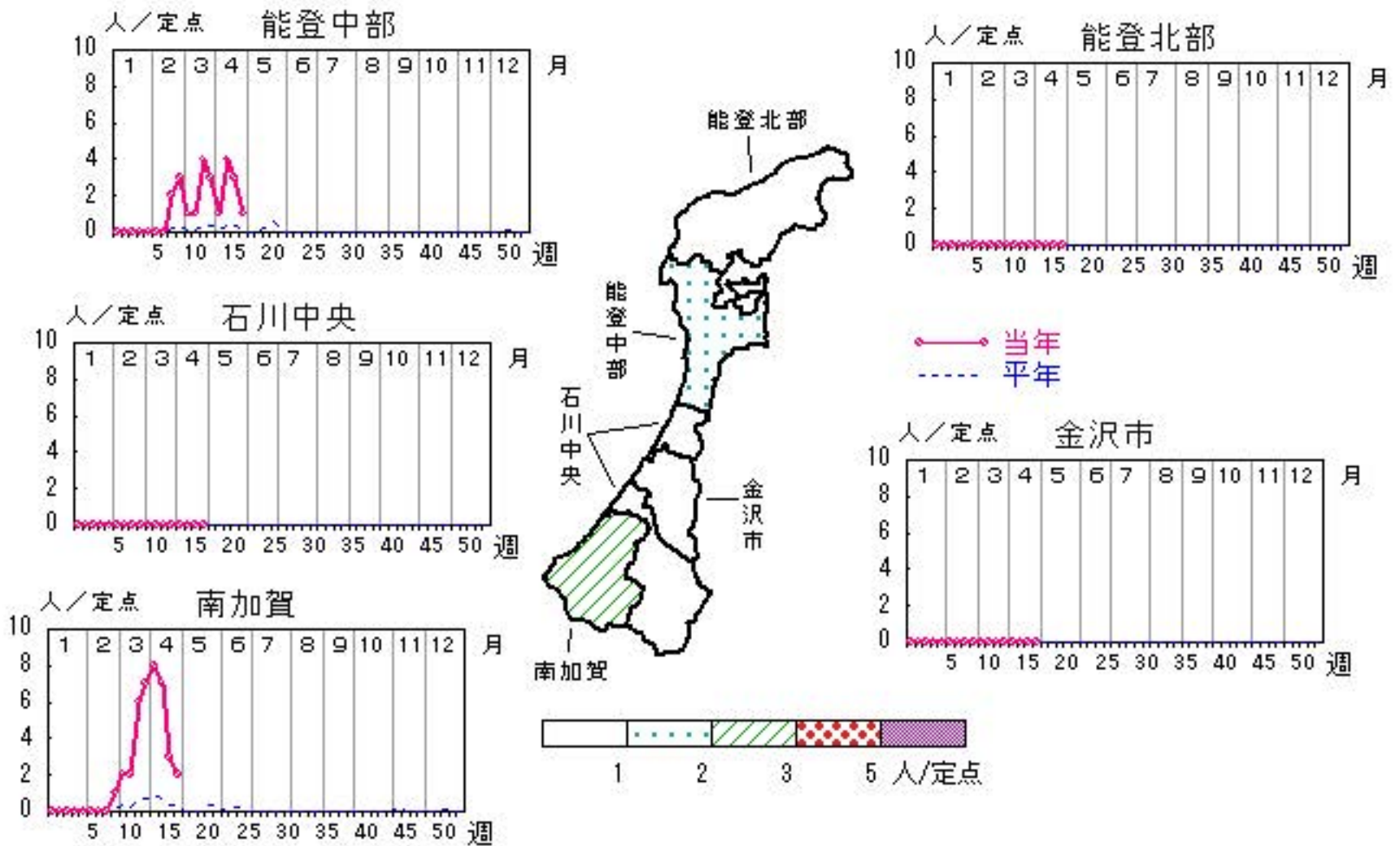

疾病別・年齢階級別報告患者数 2015年 第17週(石川県)

| インフルエンザ | インフルエンザ | 小児科     | RSウイルス感染症 | 咽頭結膜熱 | A群溶血性レンサ球菌咽頭炎 | 感染性胃腸炎 | 水痘 | 手足口病 | 伝染性紅斑 | 突発性発しん | 百日咳 | ヘルパンギーナ | 流行性耳下腺炎 | 眼科・基幹   | 急性出血性結膜炎 | 流行性角結膜炎 | 細菌性髄膜炎 | 無菌性髄膜炎 | マイコプラズマ肺炎 | クラミジア肺炎<br>(オウム病除く) | 感染性胃腸炎(ロタウイルス) |
|---------|---------|---------|-----------|-------|---------------|--------|----|------|-------|--------|-----|---------|---------|---------|----------|---------|--------|--------|-----------|---------------------|----------------|
| 計       | 124     | 計       | 5         | 20    | 120           | 290    | 8  | 2    | 23    | 16     |     | 2       | 31      | 計       |          |         |        |        | 2         |                     | 3              |
| ～5ヶ月    |         | ～5ヶ月    | 1         |       |               | 3      |    |      |       |        |     |         |         | ～5ヶ月    |          |         |        |        |           |                     |                |
| ～11ヶ月   |         | ～11ヶ月   | 3         | 6     | 1             | 15     | 1  |      |       | 9      |     |         | 1       | ～11ヶ月   |          |         |        |        |           |                     |                |
| 1歳      | 1       | 1歳      | 1         | 9     | 6             | 41     |    | 1    |       | 7      |     | 2       |         | 1歳      |          |         |        |        |           |                     | 1              |
| 2歳      | 4       | 2歳      |           | 1     | 9             | 28     | 1  |      | 1     |        |     |         | 2       | 2歳      |          |         |        |        |           |                     | 1              |
| 3歳      | 4       | 3歳      |           | 2     | 15            | 30     | 1  | 1    | 3     |        |     |         | 3       | 3歳      |          |         |        | 1      |           |                     | 1              |
| 4歳      | 11      | 4歳      |           | 1     | 24            | 30     | 1  |      | 3     |        |     |         | 5       | 4歳      |          |         |        |        |           |                     |                |
| 5歳      | 3       | 5歳      |           |       | 16            | 23     | 3  |      | 4     |        |     |         | 5       | 5歳      |          |         |        |        |           |                     |                |
| 6歳      | 9       | 6歳      |           |       | 7             | 24     |    |      | 4     |        |     |         |         | 6歳      |          |         |        |        |           |                     |                |
| 7歳      | 12      | 7歳      |           |       | 8             | 25     |    |      | 1     |        |     |         | 3       | 7歳      |          |         |        | 1      |           |                     |                |
| 8歳      | 12      | 8歳      |           | 1     | 8             | 26     |    |      | 1     |        |     |         | 6       | 8歳      |          |         |        |        |           |                     |                |
| 9歳      | 8       | 9歳      |           |       | 6             | 9      |    |      | 1     |        |     |         | 1       | 9歳      |          |         |        |        |           |                     |                |
| 10歳～14歳 | 28      | 10歳～14歳 |           |       | 15            | 22     | 1  |      | 4     |        |     |         | 5       | 10歳～14歳 |          |         |        |        |           |                     |                |
| 15歳～19歳 | 7       | 15歳～19歳 |           |       |               | 6      |    |      |       |        |     |         |         | 15歳～19歳 |          |         |        |        |           |                     |                |
| 20歳～29歳 | 4       | 20歳以上   |           |       | 5             | 8      |    |      | 1     |        |     |         |         | 20歳～29歳 |          |         |        |        |           |                     |                |
| 30歳～39歳 | 3       |         |           |       |               |        |    |      |       |        |     |         |         | 30歳～39歳 |          |         |        |        |           |                     |                |
| 40歳～49歳 | 2       |         |           |       |               |        |    |      |       |        |     |         |         | 40歳～49歳 |          |         |        |        |           |                     |                |
| 50歳～59歳 | 4       |         |           |       |               |        |    |      |       |        |     |         |         | 50歳～59歳 |          |         |        |        |           |                     |                |
| 60歳～69歳 | 3       |         |           |       |               |        |    |      |       |        |     |         |         | 60歳～69歳 |          |         |        |        |           |                     |                |
| 70歳～79歳 | 5       |         |           |       |               |        |    |      |       |        |     |         |         | 70歳以上   |          |         |        |        |           |                     |                |
| 80歳以上   | 4       |         |           |       |               |        |    |      |       |        |     |         |         |         |          |         |        |        |           |                     |                |



平成27年 感染症週報(インフルエンザ・小児科) 推移表

人

| 週   | 期間          | 定点数               |                  | 501<br>インフル<br>ンザ | 600<br>RSウ<br>イルス<br>感染症 | 601<br>咽頭結<br>膜熱 | 602<br>A群溶<br>血性レ<br>ンサ球<br>菌咽頭<br>炎 | 603<br>感染性<br>胃腸炎 | 604<br>水痘 | 605<br>手足口<br>病 | 606<br>伝染性<br>紅斑 | 607<br>突発性<br>発しん | 608<br>百日咳 | 610<br>ヘルパ<br>ンキ<br>ーナ | 612<br>流行性<br>耳下腺<br>炎 |
|-----|-------------|-------------------|------------------|-------------------|--------------------------|------------------|--------------------------------------|-------------------|-----------|-----------------|------------------|-------------------|------------|------------------------|------------------------|
|     |             | 5<br>ル<br>エン<br>ザ | 6<br>小<br>児<br>科 |                   |                          |                  |                                      |                   |           |                 |                  |                   |            |                        |                        |
| 1   | 12.29~ 1. 4 | 48                | 29               | 723               | 18                       | 3                | 64                                   | 123               | 19        | 2               | 4                | 6                 |            |                        |                        |
| 2   | 1. 5~ 1.11  | 48                | 29               | 1,181             | 17                       | 10               | 120                                  | 198               | 65        | 2               | 20               | 7                 |            |                        | 10                     |
| 3   | 1.12~ 1.18  | 48                | 29               | 1,735             | 7                        | 9                | 143                                  | 213               | 18        |                 | 29               | 11                |            |                        | 8                      |
| 4   | 1.19~ 1.25  | 48                | 29               | 2,573             | 12                       | 7                | 154                                  | 277               | 41        |                 | 30               | 12                |            |                        | 6                      |
| 5   | 1.26~ 2. 1  | 48                | 29               | 2,081             | 15                       | 8                | 165                                  | 240               | 28        | 1               | 28               | 14                |            |                        | 4                      |
| 6   | 2. 2~ 2. 8  | 48                | 29               | 1,399             | 5                        | 18               | 150                                  | 260               | 34        |                 | 40               | 10                |            |                        | 11                     |
| 7   | 2. 9~ 2.15  | 48                | 29               | 811               | 6                        | 16               | 161                                  | 213               | 25        | 2               | 20               | 11                | 1          |                        | 9                      |
| 8   | 2.16~ 2.22  | 48                | 29               | 599               | 3                        | 8                | 181                                  | 222               | 15        |                 | 28               | 15                |            |                        | 21                     |
| 9   | 2.23~ 3. 1  | 48                | 29               | 336               | 4                        | 16               | 187                                  | 255               | 18        |                 | 23               | 13                |            |                        | 16                     |
| 10  | 3. 2~ 3. 8  | 48                | 29               | 301               | 7                        | 15               | 194                                  | 270               | 10        |                 | 31               | 9                 |            |                        | 16                     |
| 11  | 3. 9~ 3.15  | 48                | 29               | 331               | 15                       | 14               | 187                                  | 349               | 22        | 2               | 26               | 14                |            |                        | 26                     |
| 12  | 3.16~ 3.22  | 48                | 29               | 323               | 7                        | 15               | 205                                  | 339               | 33        |                 | 32               | 9                 |            |                        | 24                     |
| 13  | 3.23~ 3.29  | 48                | 29               | 205               | 9                        | 11               | 178                                  | 339               | 15        | 2               | 29               | 9                 |            |                        | 26                     |
| 14  | 3.30~ 4. 5  | 48                | 29               | 170               | 5                        | 10               | 142                                  | 308               | 9         | 2               | 24               | 7                 |            |                        | 21                     |
| 15  | 4. 6~ 4.12  | 48                | 29               | 129               | 7                        | 9                | 145                                  | 283               | 8         |                 | 20               | 14                |            |                        | 39                     |
| 16  | 4.13~ 4.19  | 48                | 29               | 168               | 12                       | 9                | 168                                  | 290               | 14        | 2               | 42               | 18                |            | 1                      | 39                     |
| 17  | 4.20~ 4.26  | 48                | 29               | 124               | 5                        | 20               | 120                                  | 290               | 8         | 2               | 23               | 16                |            | 2                      | 31                     |
| 合 計 |             |                   |                  | 13,189            | 154                      | 198              | 2,664                                | 4,469             | 382       | 17              | 449              | 195               | 1          | 3                      | 307                    |

B

平成27年 感染症週報(インフルエンザ・小児科) 推移表 定点当たり患者発生数

人/定点

| 週   | 期間          | 定点数           |          | 501         | 600               | 601       | 602                           | 603        | 604   | 605      | 606       | 607        | 608  | 610             | 612             |
|-----|-------------|---------------|----------|-------------|-------------------|-----------|-------------------------------|------------|-------|----------|-----------|------------|------|-----------------|-----------------|
|     |             | 5<br>インフ<br>ザ | 6<br>小児科 | インフル<br>エンザ | RSウ<br>イルス<br>感染症 | 咽頭結<br>膜熱 | A群溶<br>血性レ<br>ンサ球<br>菌咽頭<br>炎 | 感染性<br>胃腸炎 | 水痘    | 手足口<br>病 | 伝染性<br>紅斑 | 突発性<br>発しん | 百日咳  | ヘルパ<br>ンキ<br>ーナ | 流行性<br>耳下腺<br>炎 |
| 1   | 12.29~ 1. 4 | 48            | 29       | 15.06       | 0.62              | 0.10      | 2.21                          | 4.24       | 0.66  | 0.07     | 0.14      | 0.21       |      |                 |                 |
| 2   | 1. 5~ 1.11  | 48            | 29       | 24.60       | 0.59              | 0.34      | 4.14                          | 6.83       | 2.24  | 0.07     | 0.69      | 0.24       |      |                 | 0.34            |
| 3   | 1.12~ 1.18  | 48            | 29       | 36.15       | 0.24              | 0.31      | 4.93                          | 7.34       | 0.62  |          | 1.00      | 0.38       |      |                 | 0.28            |
| 4   | 1.19~ 1.25  | 48            | 29       | 53.60       | 0.41              | 0.24      | 5.31                          | 9.55       | 1.41  |          | 1.03      | 0.41       |      |                 | 0.21            |
| 5   | 1.26~ 2. 1  | 48            | 29       | 43.35       | 0.52              | 0.28      | 5.69                          | 8.28       | 0.97  | 0.03     | 0.97      | 0.48       |      |                 | 0.14            |
| 6   | 2. 2~ 2. 8  | 48            | 29       | 29.15       | 0.17              | 0.62      | 5.17                          | 8.97       | 1.17  |          | 1.38      | 0.34       |      |                 | 0.38            |
| 7   | 2. 9~ 2.15  | 48            | 29       | 16.90       | 0.21              | 0.55      | 5.55                          | 7.34       | 0.86  | 0.07     | 0.69      | 0.38       | 0.03 |                 | 0.31            |
| 8   | 2.16~ 2.22  | 48            | 29       | 12.48       | 0.10              | 0.28      | 6.24                          | 7.66       | 0.52  |          | 0.97      | 0.52       |      |                 | 0.72            |
| 9   | 2.23~ 3. 1  | 48            | 29       | 7.00        | 0.14              | 0.55      | 6.45                          | 8.79       | 0.62  |          | 0.79      | 0.45       |      |                 | 0.55            |
| 10  | 3. 2~ 3. 8  | 48            | 29       | 6.27        | 0.24              | 0.52      | 6.69                          | 9.31       | 0.34  |          | 1.07      | 0.31       |      |                 | 0.55            |
| 11  | 3. 9~ 3.15  | 48            | 29       | 6.90        | 0.52              | 0.48      | 6.45                          | 12.03      | 0.76  | 0.07     | 0.90      | 0.48       |      |                 | 0.90            |
| 12  | 3.16~ 3.22  | 48            | 29       | 6.73        | 0.24              | 0.52      | 7.07                          | 11.69      | 1.14  |          | 1.10      | 0.31       |      |                 | 0.83            |
| 13  | 3.23~ 3.29  | 48            | 29       | 4.27        | 0.31              | 0.38      | 6.14                          | 11.69      | 0.52  | 0.07     | 1.00      | 0.31       |      |                 | 0.90            |
| 14  | 3.30~ 4. 5  | 48            | 29       | 3.54        | 0.17              | 0.34      | 4.90                          | 10.62      | 0.31  | 0.07     | 0.83      | 0.24       |      |                 | 0.72            |
| 15  | 4. 6~ 4.12  | 48            | 29       | 2.69        | 0.24              | 0.31      | 5.00                          | 9.76       | 0.28  |          | 0.69      | 0.48       |      |                 | 1.34            |
| 16  | 4.13~ 4.19  | 48            | 29       | 3.50        | 0.41              | 0.31      | 5.79                          | 10.00      | 0.48  | 0.07     | 1.45      | 0.62       |      | 0.03            | 1.34            |
| 17  | 4.20~ 4.26  | 48            | 29       | 2.58        | 0.17              | 0.69      | 4.14                          | 10.00      | 0.28  | 0.07     | 0.79      | 0.55       |      | 0.07            | 1.07            |
| 合 計 |             |               |          | 274.77      | 5.31              | 6.83      | 91.86                         | 154.10     | 13.17 | 0.59     | 15.48     | 6.72       | 0.03 | 0.10            | 10.59           |

平成27年 感染症週報(眼科・基幹) 推移表

人

| 週  | 期間        | 定点数     |         | 701      | 702     | 902    | 903    | 904       | 905     | 907            |
|----|-----------|---------|---------|----------|---------|--------|--------|-----------|---------|----------------|
|    |           | 7<br>眼科 | 9<br>基幹 | 急性出血性結膜炎 | 流行性角結膜炎 | 細菌性髄膜炎 | 無菌性髄膜炎 | マイコプラズマ肺炎 | クラミジア肺炎 | 感染性胃腸炎(ロタウイルス) |
| 1  | 12.29~1.4 | 7       | 5       |          | 2       |        |        | 2         |         |                |
| 2  | 1.5~1.11  | 7       | 5       |          | 4       |        |        | 8         |         |                |
| 3  | 1.12~1.18 | 7       | 5       |          | 1       |        |        | 5         |         |                |
| 4  | 1.19~1.25 | 7       | 5       |          | 3       |        |        | 6         |         |                |
| 5  | 1.26~2.1  | 7       | 5       |          | 1       |        |        | 8         |         |                |
| 6  | 2.2~2.8   | 7       | 5       |          |         |        |        | 3         |         |                |
| 7  | 2.9~2.15  | 7       | 5       |          | 1       |        |        | 6         |         |                |
| 8  | 2.16~2.22 | 7       | 5       |          | 1       |        |        | 5         |         | 2              |
| 9  | 2.23~3.1  | 7       | 5       |          |         |        |        | 3         |         | 4              |
| 10 | 3.2~3.8   | 7       | 5       |          | 1       |        |        | 2         |         | 3              |
| 11 | 3.9~3.15  | 7       | 5       |          | 2       |        |        | 7         |         | 3              |
| 12 | 3.16~3.22 | 7       | 5       |          |         |        |        | 8         |         | 10             |
| 13 | 3.23~3.29 | 7       | 5       |          | 1       |        |        | 7         |         | 10             |
| 14 | 3.30~4.5  | 7       | 5       |          |         |        |        | 4         |         | 9              |
| 15 | 4.6~4.12  | 7       | 5       |          | 2       |        |        | 4         |         | 11             |
| 16 | 4.13~4.19 | 7       | 5       |          | 2       |        |        | 5         |         | 6              |
| 17 | 4.20~4.26 | 7       | 5       |          |         |        |        | 2         |         | 3              |
| 合計 |           |         |         |          | 21      |        |        | 85        |         | 61             |

平成27年 感染症週報(眼科・基幹) 推移表 定点当たり患者発生数

人/定点

| 週  | 期間        | 定点数     |         | 701      | 702     | 902    | 903    | 904       | 905     | 907            |
|----|-----------|---------|---------|----------|---------|--------|--------|-----------|---------|----------------|
|    |           | 7<br>眼科 | 9<br>基幹 | 急性出血性結膜炎 | 流行性角結膜炎 | 細菌性髄膜炎 | 無菌性髄膜炎 | マイコプラズマ肺炎 | クラミジア肺炎 | 感染性胃腸炎(ロタウイルス) |
| 1  | 12.29~1.4 | 7       | 5       |          | 0.29    |        |        | 0.40      |         |                |
| 2  | 1.5~1.11  | 7       | 5       |          | 0.57    |        |        | 1.60      |         |                |
| 3  | 1.12~1.18 | 7       | 5       |          | 0.14    |        |        | 1.00      |         |                |
| 4  | 1.19~1.25 | 7       | 5       |          | 0.43    |        |        | 1.20      |         |                |
| 5  | 1.26~2.1  | 7       | 5       |          | 0.14    |        |        | 1.60      |         |                |
| 6  | 2.2~2.8   | 7       | 5       |          |         |        |        | 0.60      |         |                |
| 7  | 2.9~2.15  | 7       | 5       |          | 0.14    |        |        | 1.20      |         |                |
| 8  | 2.16~2.22 | 7       | 5       |          | 0.14    |        |        | 1.00      |         | 0.40           |
| 9  | 2.23~3.1  | 7       | 5       |          |         |        |        | 0.60      |         | 0.80           |
| 10 | 3.2~3.8   | 7       | 5       |          | 0.14    |        |        | 0.40      |         | 0.60           |
| 11 | 3.9~3.15  | 7       | 5       |          | 0.29    |        |        | 1.40      |         | 0.60           |
| 12 | 3.16~3.22 | 7       | 5       |          |         |        |        | 1.60      |         | 2.00           |
| 13 | 3.23~3.29 | 7       | 5       |          | 0.14    |        |        | 1.40      |         | 2.00           |
| 14 | 3.30~4.5  | 7       | 5       |          |         |        |        | 0.80      |         | 1.80           |
| 15 | 4.6~4.12  | 7       | 5       |          | 0.29    |        |        | 0.80      |         | 2.20           |
| 16 | 4.13~4.19 | 7       | 5       |          | 0.29    |        |        | 1.00      |         | 1.20           |
| 17 | 4.20~4.26 | 7       | 5       |          |         |        |        | 0.40      |         | 0.60           |
| 合計 |           |         |         |          | 3.00    |        |        | 17.00     |         | 12.20          |