

感染症発生動向調査（週報）の保健所別発生状況													
	調査対象期間	定点当り		増減	前年同週	今週(31週)	石川中央					備考	
		先週 7/25~7/31	今週 8/1~8/7				南加賀 定点10	金沢市 定点16	石川中央 定点10	能登中部 定点7	能登北部 定点5		
1	インフルエンザ	1	-	△1	0.04	-						▽	新:今週新たに報告あり  矢印:先週に引き続き報告あり ↑増加 ↓減少 →同数 ▽先週報告あり今週報告なし
							南加賀 定点6	金沢市 定点10	石川中央 定点6	能登中部 定点4	能登北部 定点3		
2	RSウイルス感染症	2	4	2	0.03	0.14	↑						
3	咽頭結膜熱	9	7	△2	0.45	0.24	▽	↓	↑			▽	
4	A群溶血性レンサ球菌咽頭炎	46	52	6	1.03	1.79	↑	↓	↓	↑		新	
5	感染性胃腸炎	84	87	3	2.45	3.00	↑	↑	→	→			
6	水痘	7	1	△6	0.07	0.03		↓	▽	▽		▽	
7	手足口病	11	17	6	17.24	0.59		↑	↑	→			
8	伝染性紅斑	7	2	△5	1.00	0.07		↓	↓				
9	突発性発しん	15	8	△7	0.48	0.28	→	↓	↓	→			
10	百日咳	-	-	-	-	-							
11	ヘルパンギーナ	100	116	16	2.31	4.00	↑	↑	↓	↑		↑	
12	流行性耳下腺炎	34	31	△3	1.66	1.07	↑	↓	↓	↑			
							南加賀 定点1	金沢市 定点3	石川中央 定点1	能登中部 定点1	能登北部 定点1		
13	急性出血性結膜炎	-	-	-	-	-							
14	流行性角結膜炎	1	1	-	0.14	0.14		新	▽				
							南加賀 定点1	金沢市 定点1	石川中央 定点1	能登中部 定点1	能登北部 定点1		
15	細菌性髄膜炎	-	-	-	-	-							
16	無菌性髄膜炎	1	-	△1	0.20	-		▽					
17	マイコプラズマ肺炎	10	5	△5	0.20	1.00	↑	→	▽	▽		↓	
18	クラミジア肺炎(オウム病除く)	-	-	-	-	-							
19	感染性胃腸炎(ロタウイルス)	-	1	1	-	0.20		新					
合計		328	332	4									

石川県感染症情報センター

◎:(警報)大きな流行の発生・継続が疑われること

○:(注意報)流行の発生前であれば今後4週間以内に大きな流行が発生する可能性があること、流行発生後であればその流行がまだ終わっていない可能性があること

# インフルエンザ

2016年27週～31週

上段: 定点からの患者報告数  
下段: 定点あたりの患者数

	27週	28週	29週	30週	31週
石川県	0 <b>0.00</b>	1 <b>0.02</b>	3 <b>0.06</b>	1 <b>0.02</b>	0 <b>0.00</b>
金沢市	0 <b>0.00</b>	0 <b>0.00</b>	0 <b>0.00</b>	0 <b>0.00</b>	0 <b>0.00</b>
南加賀	0 <b>0.00</b>	0 <b>0.00</b>	0 <b>0.00</b>	0 <b>0.00</b>	0 <b>0.00</b>
石川中央	0 <b>0.00</b>	0 <b>0.00</b>	0 <b>0.00</b>	0 <b>0.00</b>	0 <b>0.00</b>
能登中部	0 <b>0.00</b>	0 <b>0.00</b>	0 <b>0.00</b>	0 <b>0.00</b>	0 <b>0.00</b>
能登北部	0 <b>0.00</b>	1 <b>0.20</b>	3 <b>0.60</b>	1 <b>0.20</b>	0 <b>0.00</b>

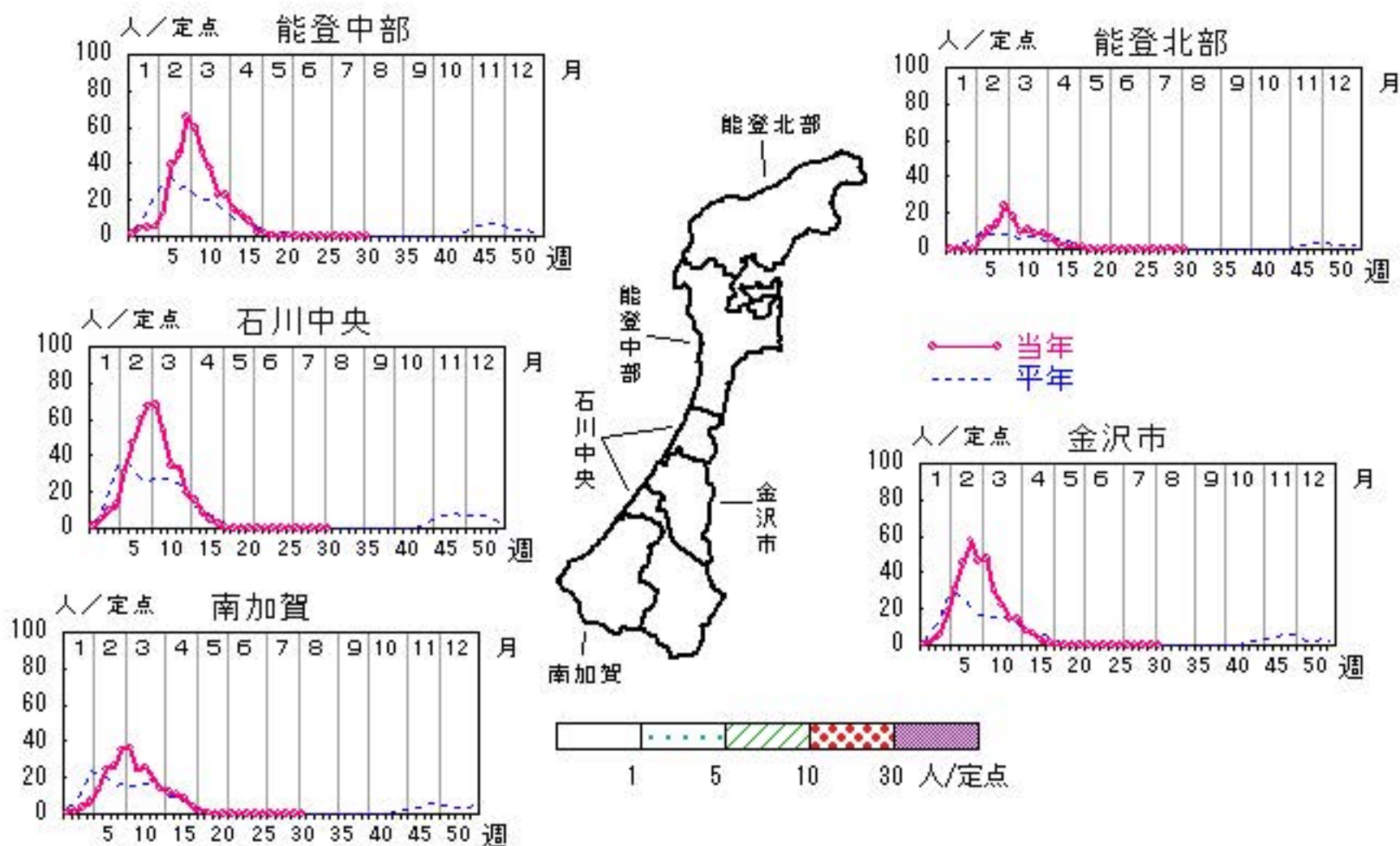

人/定点

○ 当年(石川県)      — 前年(石川県)  
 × 当年(全国)      - - - 平年(石川県)

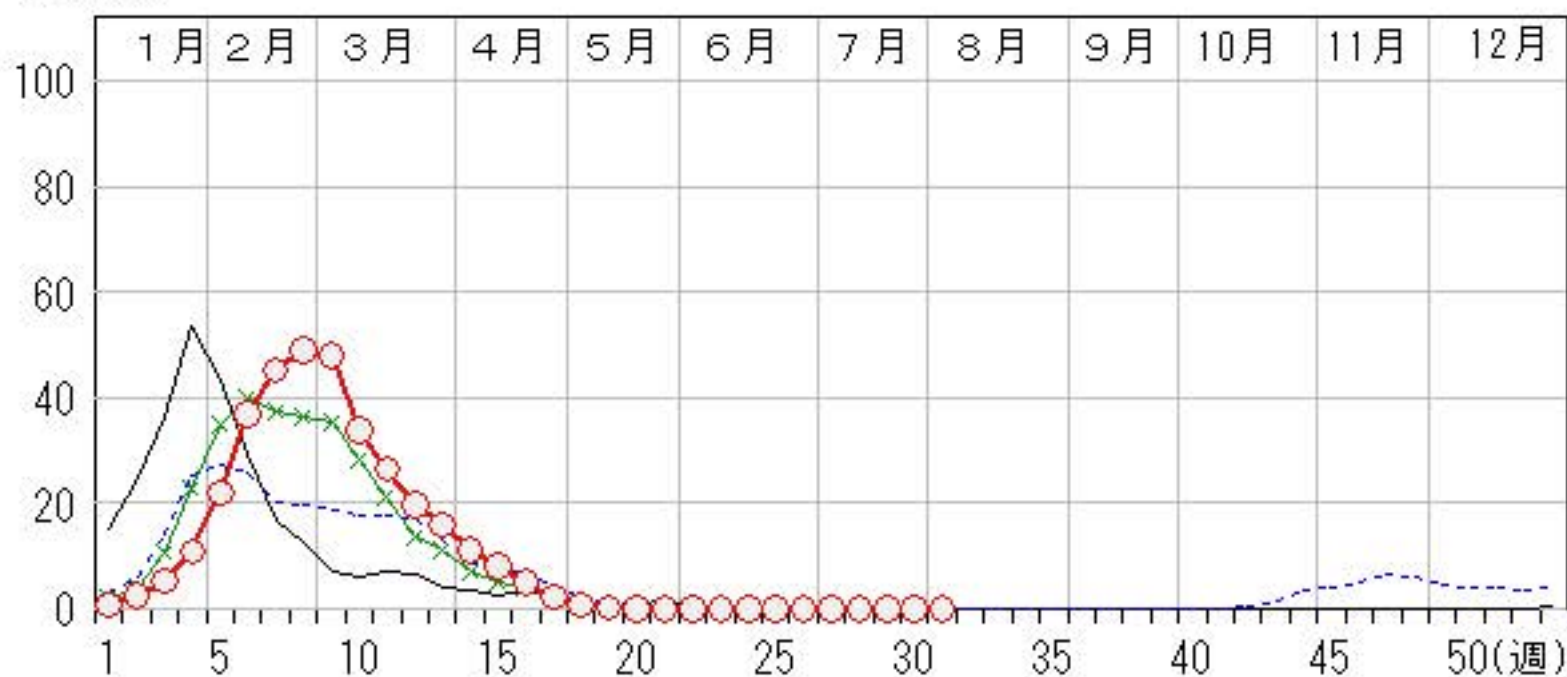

# RSウイルス感染症

2016年27週～31週

上段: 定点からの患者報告数  
下段: 定点あたりの患者数

	27週	28週	29週	30週	31週
石川県	0 <b>0.00</b>	0 <b>0.00</b>	0 <b>0.00</b>	2 <b>0.07</b>	4 <b>0.14</b>
金沢市	0 <b>0.00</b>	0 <b>0.00</b>	0 <b>0.00</b>	0 <b>0.00</b>	0 <b>0.00</b>
南加賀	0 <b>0.00</b>	0 <b>0.00</b>	0 <b>0.00</b>	2 <b>0.33</b>	4 <b>0.67</b>
石川中央	0 <b>0.00</b>	0 <b>0.00</b>	0 <b>0.00</b>	0 <b>0.00</b>	0 <b>0.00</b>
能登中部	0 <b>0.00</b>	0 <b>0.00</b>	0 <b>0.00</b>	0 <b>0.00</b>	0 <b>0.00</b>
能登北部	0 <b>0.00</b>	0 <b>0.00</b>	0 <b>0.00</b>	0 <b>0.00</b>	0 <b>0.00</b>

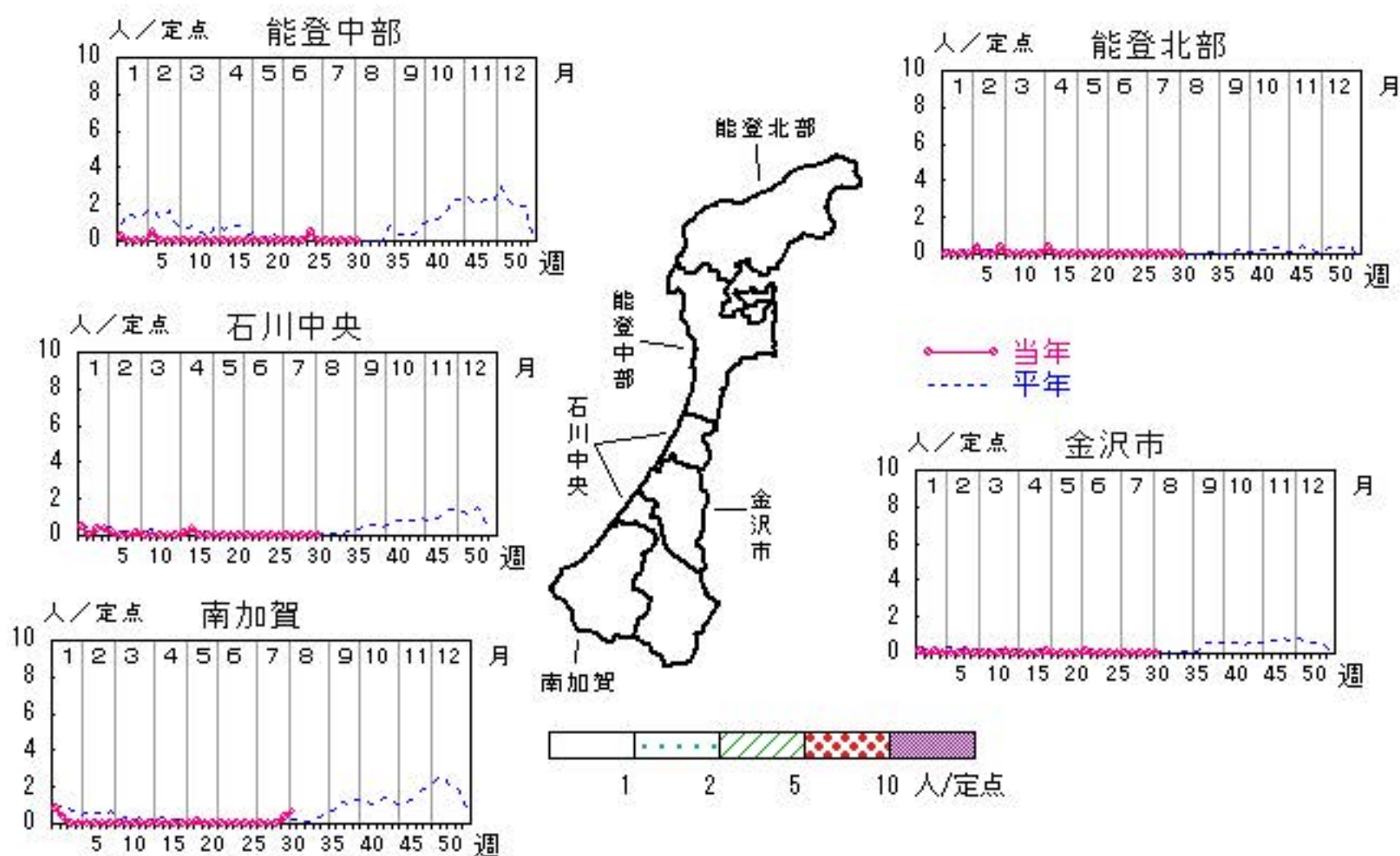

○ 当年(石川県)      — 前年(石川県)  
× 当年(全国)      - - - 平年(石川県)

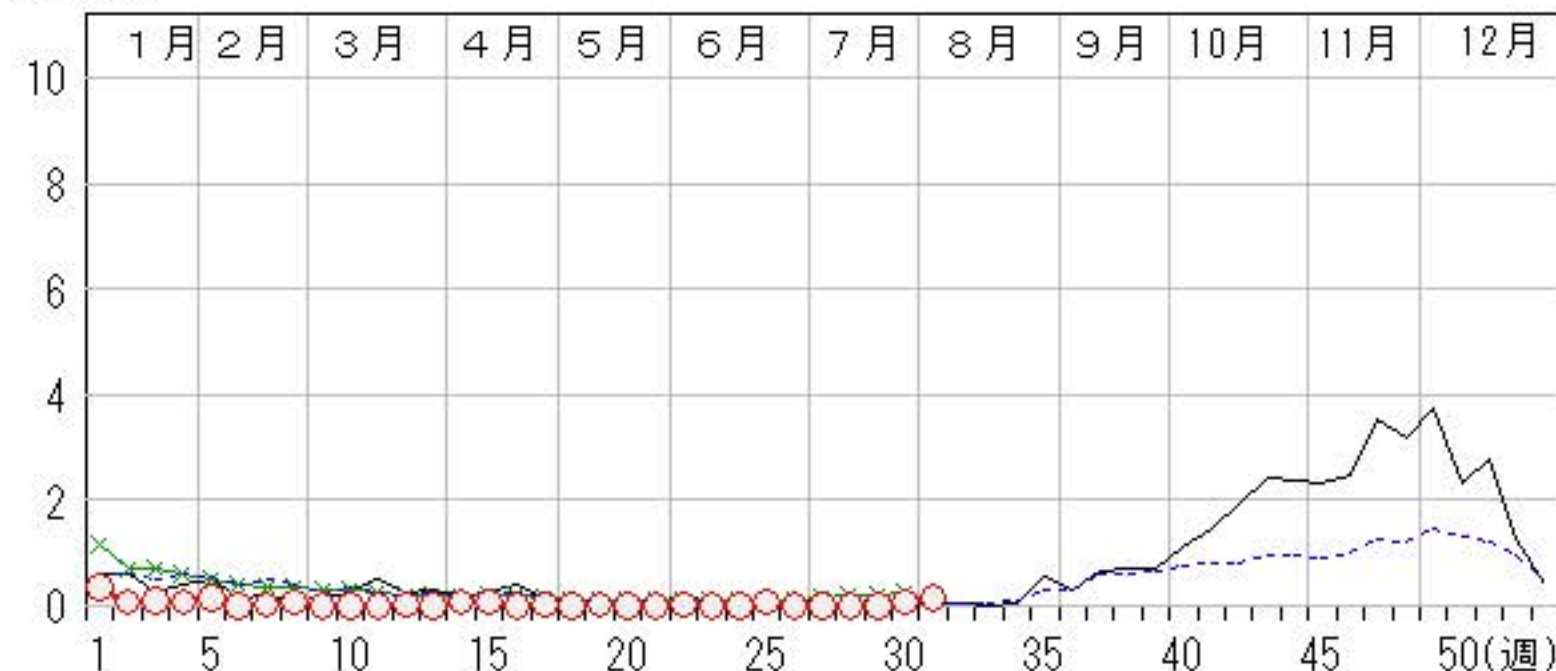

# 咽頭結膜熱

2016年27週～31週

上段: 定点からの患者報告数  
下段: 定点あたりの患者数

	27週	28週	29週	30週	31週
石川県	34 <b>1.17</b>	23 <b>0.79</b>	25 <b>0.86</b>	9 <b>0.31</b>	7 <b>0.24</b>
金沢市	11 <b>1.10</b>	12 <b>1.20</b>	18 <b>1.80</b>	5 <b>0.50</b>	2 <b>0.20</b>
南加賀	2 <b>0.33</b>	0 <b>0.00</b>	2 <b>0.33</b>	2 <b>0.33</b>	0 <b>0.00</b>
石川中央	17 <b>2.83</b>	8 <b>1.33</b>	5 <b>0.83</b>	1 <b>0.17</b>	5 <b>0.83</b>
能登中部	2 <b>0.50</b>	2 <b>0.50</b>	0 <b>0.00</b>	0 <b>0.00</b>	0 <b>0.00</b>
能登北部	2 <b>0.67</b>	1 <b>0.33</b>	0 <b>0.00</b>	1 <b>0.33</b>	0 <b>0.00</b>

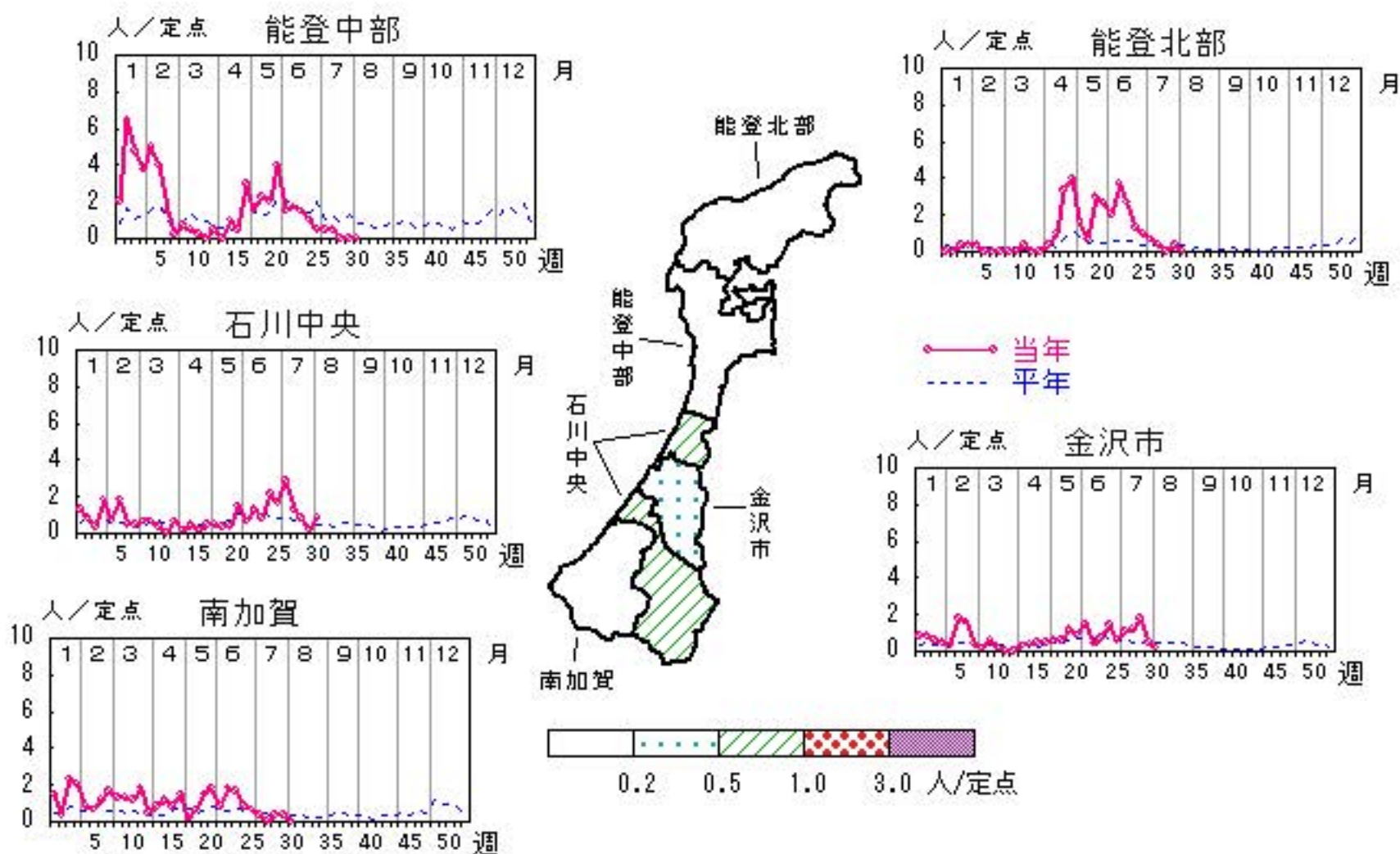

# A群溶血性レンサ球菌咽頭炎

2016年27週～31週

上段: 定点からの患者報告数  
下段: 定点あたりの患者数

	27週	28週	29週	30週	31週
石川県	49 <b>1.69</b>	51 <b>1.76</b>	36 <b>1.24</b>	46 <b>1.59</b>	52 <b>1.79</b>
金沢市	11 <b>1.10</b>	17 <b>1.70</b>	8 <b>0.80</b>	9 <b>0.90</b>	6 <b>0.60</b>
南加賀	12 <b>2.00</b>	15 <b>2.50</b>	5 <b>0.83</b>	10 <b>1.67</b>	11 <b>1.83</b>
石川中央	6 <b>1.00</b>	3 <b>0.50</b>	8 <b>1.33</b>	7 <b>1.17</b>	3 <b>0.50</b>
能登中部	17 <b>4.25</b>	15 <b>3.75</b>	13 <b>3.25</b>	20 <b>5.00</b>	29 <b>7.25</b>
能登北部	3 <b>1.00</b>	1 <b>0.33</b>	2 <b>0.67</b>	0 <b>0.00</b>	3 <b>1.00</b>

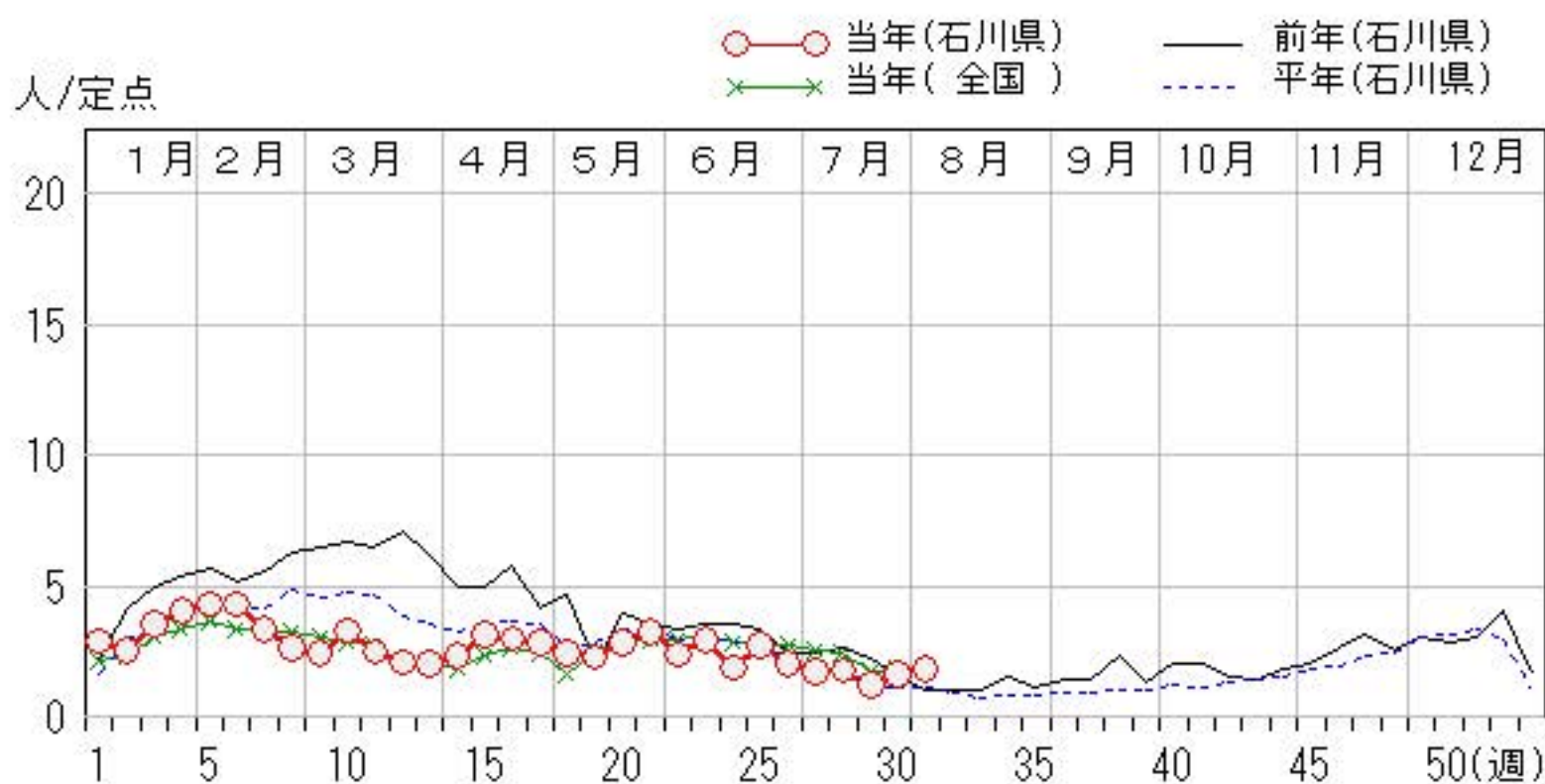
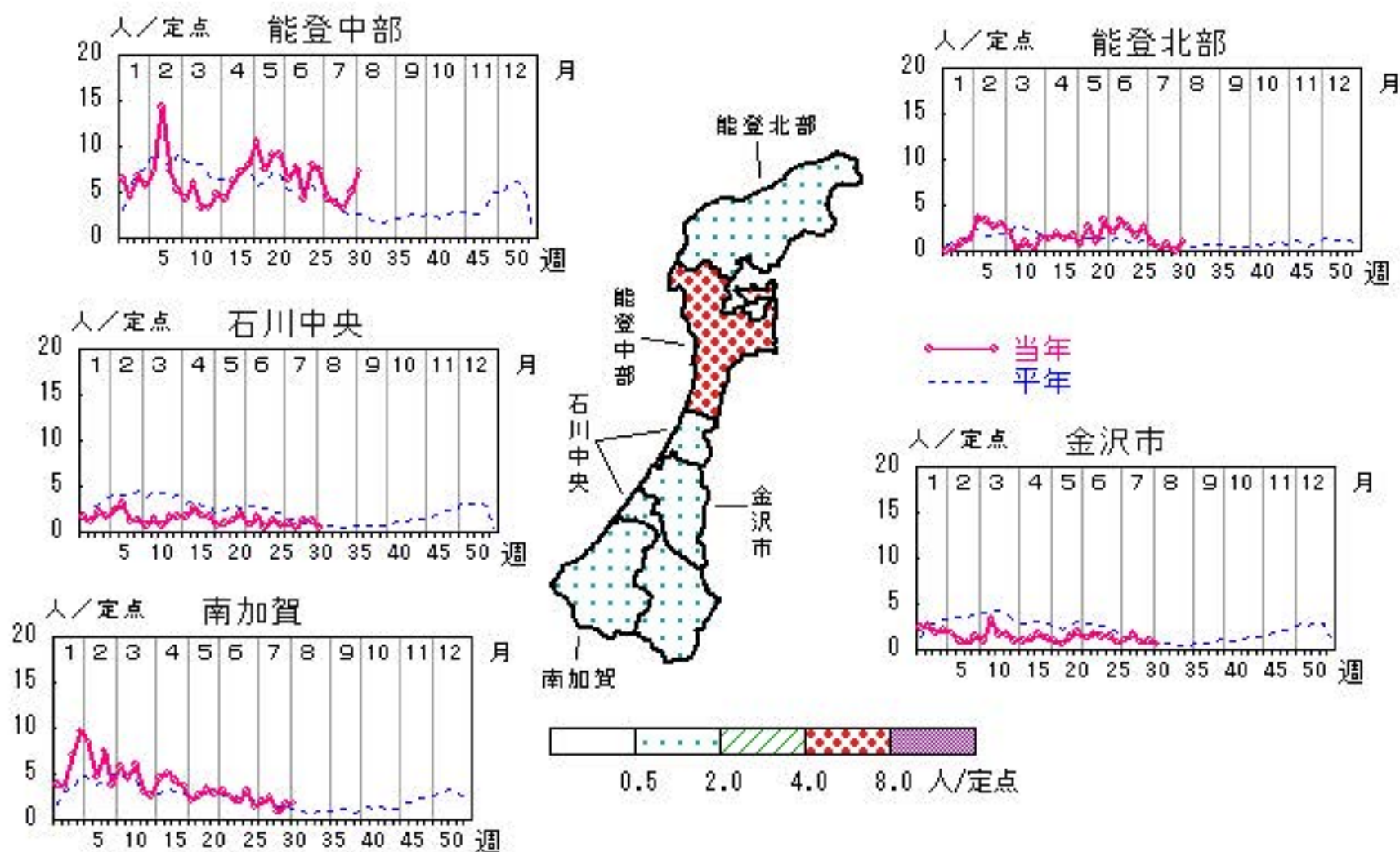

# 感染性胃腸炎

2016年27週～31週

上段:定点からの患者報告数  
下段:定点あたりの患者数

	27週	28週	29週	30週	31週
石川県	118 <b>4.07</b>	113 <b>3.90</b>	80 <b>2.76</b>	84 <b>2.90</b>	87 <b>3.00</b>
金沢市	40 <b>4.00</b>	33 <b>3.30</b>	24 <b>2.40</b>	16 <b>1.60</b>	17 <b>1.70</b>
南加賀	46 <b>7.67</b>	43 <b>7.17</b>	24 <b>4.00</b>	29 <b>4.83</b>	31 <b>5.17</b>
石川中央	21 <b>3.50</b>	28 <b>4.67</b>	21 <b>3.50</b>	33 <b>5.50</b>	33 <b>5.50</b>
能登中部	11 <b>2.75</b>	9 <b>2.25</b>	11 <b>2.75</b>	6 <b>1.50</b>	6 <b>1.50</b>
能登北部	0 <b>0.00</b>	0 <b>0.00</b>	0 <b>0.00</b>	0 <b>0.00</b>	0 <b>0.00</b>

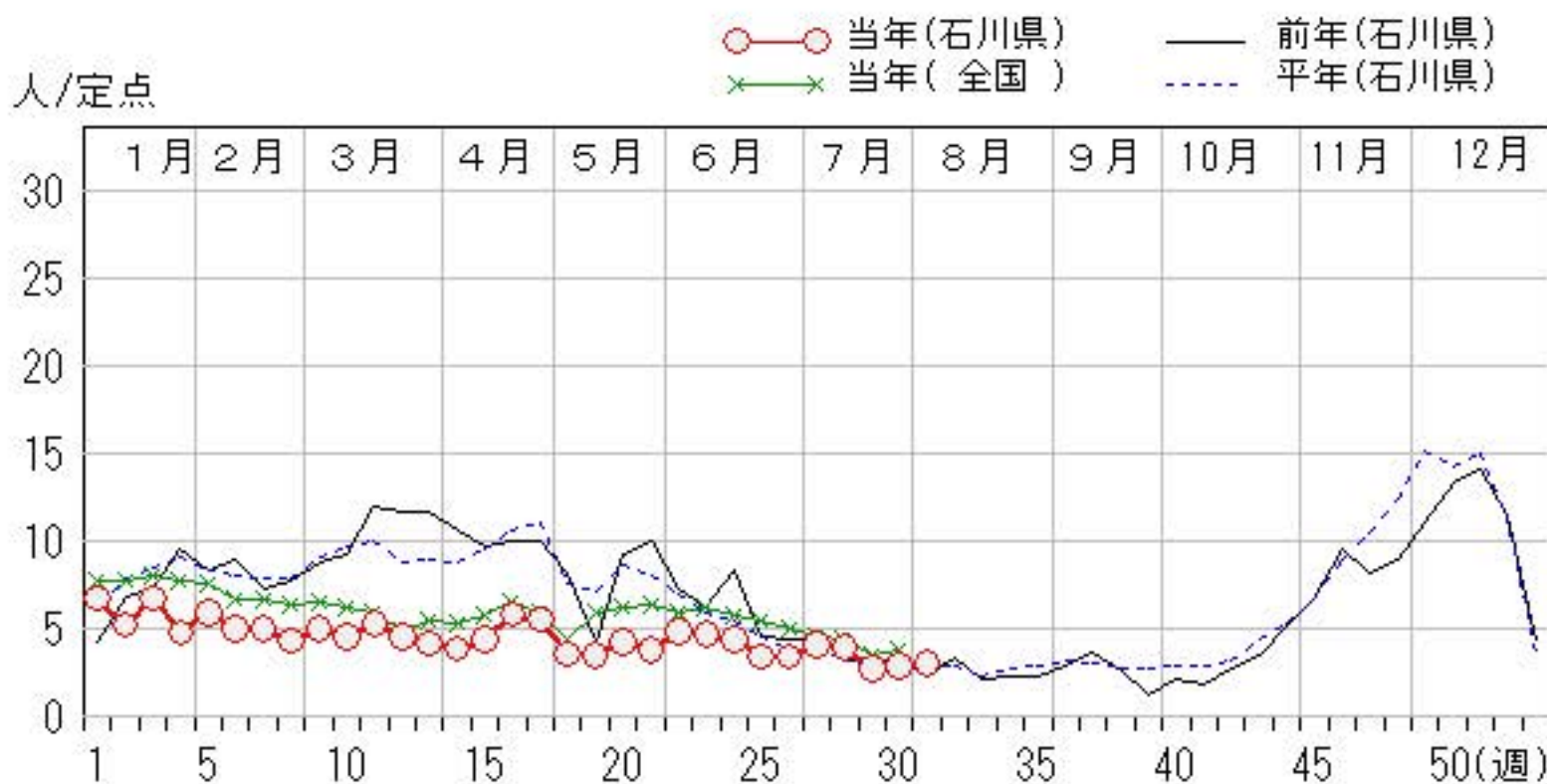
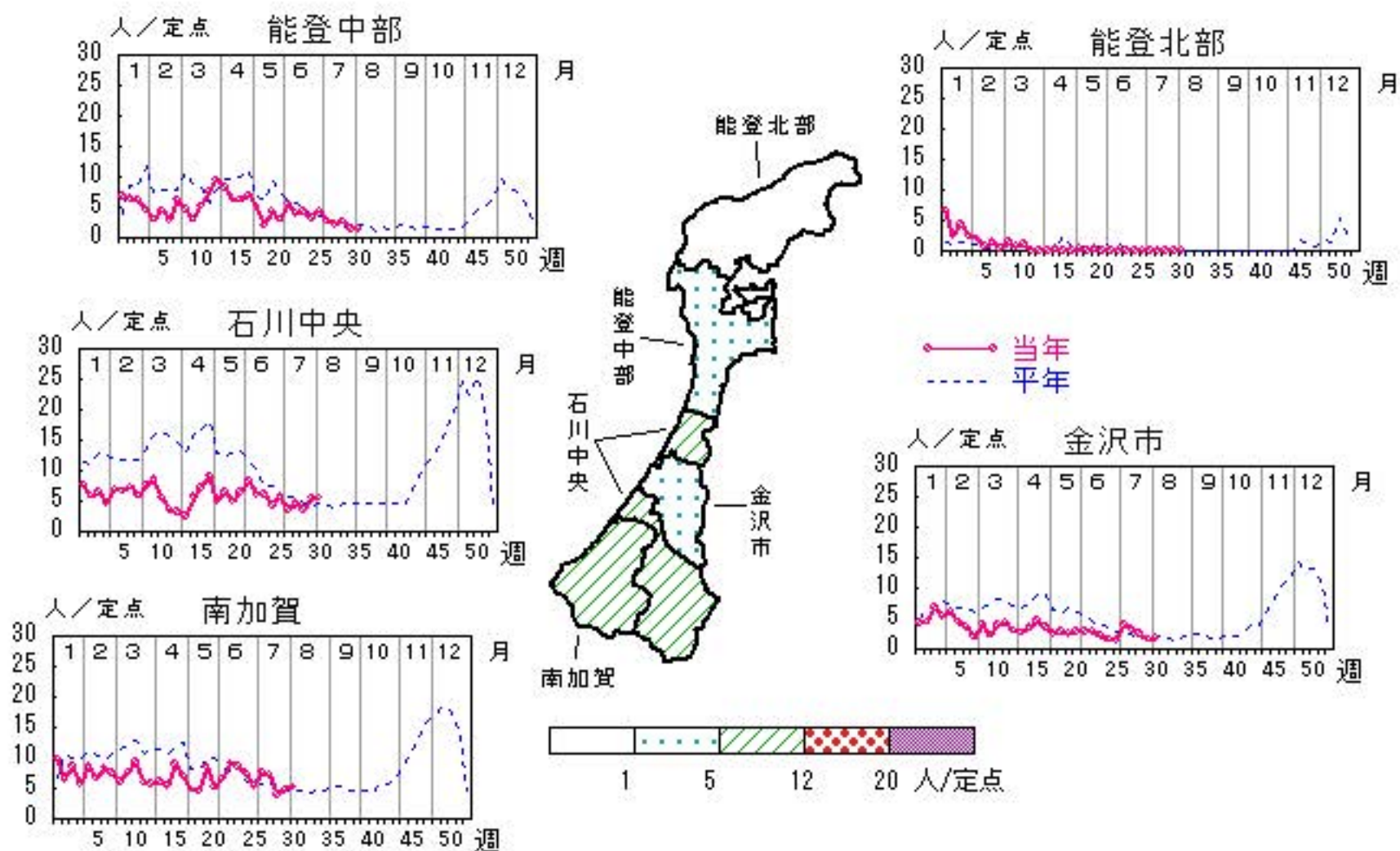

# 水痘

2016年27週～31週

上段:定点からの患者報告数  
下段:定点あたりの患者数

	27週	28週	29週	30週	31週
石川県	7 <b>0.24</b>	6 <b>0.21</b>	2 <b>0.07</b>	7 <b>0.24</b>	1 <b>0.03</b>
金沢市	4 <b>0.40</b>	2 <b>0.20</b>	0 <b>0.00</b>	2 <b>0.20</b>	1 <b>0.10</b>
南加賀	1 <b>0.17</b>	1 <b>0.17</b>	0 <b>0.00</b>	0 <b>0.00</b>	0 <b>0.00</b>
石川中央	0 <b>0.00</b>	0 <b>0.00</b>	1 <b>0.17</b>	2 <b>0.33</b>	0 <b>0.00</b>
能登中部	2 <b>0.50</b>	3 <b>0.75</b>	1 <b>0.25</b>	1 <b>0.25</b>	0 <b>0.00</b>
能登北部	0 <b>0.00</b>	0 <b>0.00</b>	0 <b>0.00</b>	2 <b>0.67</b>	0 <b>0.00</b>

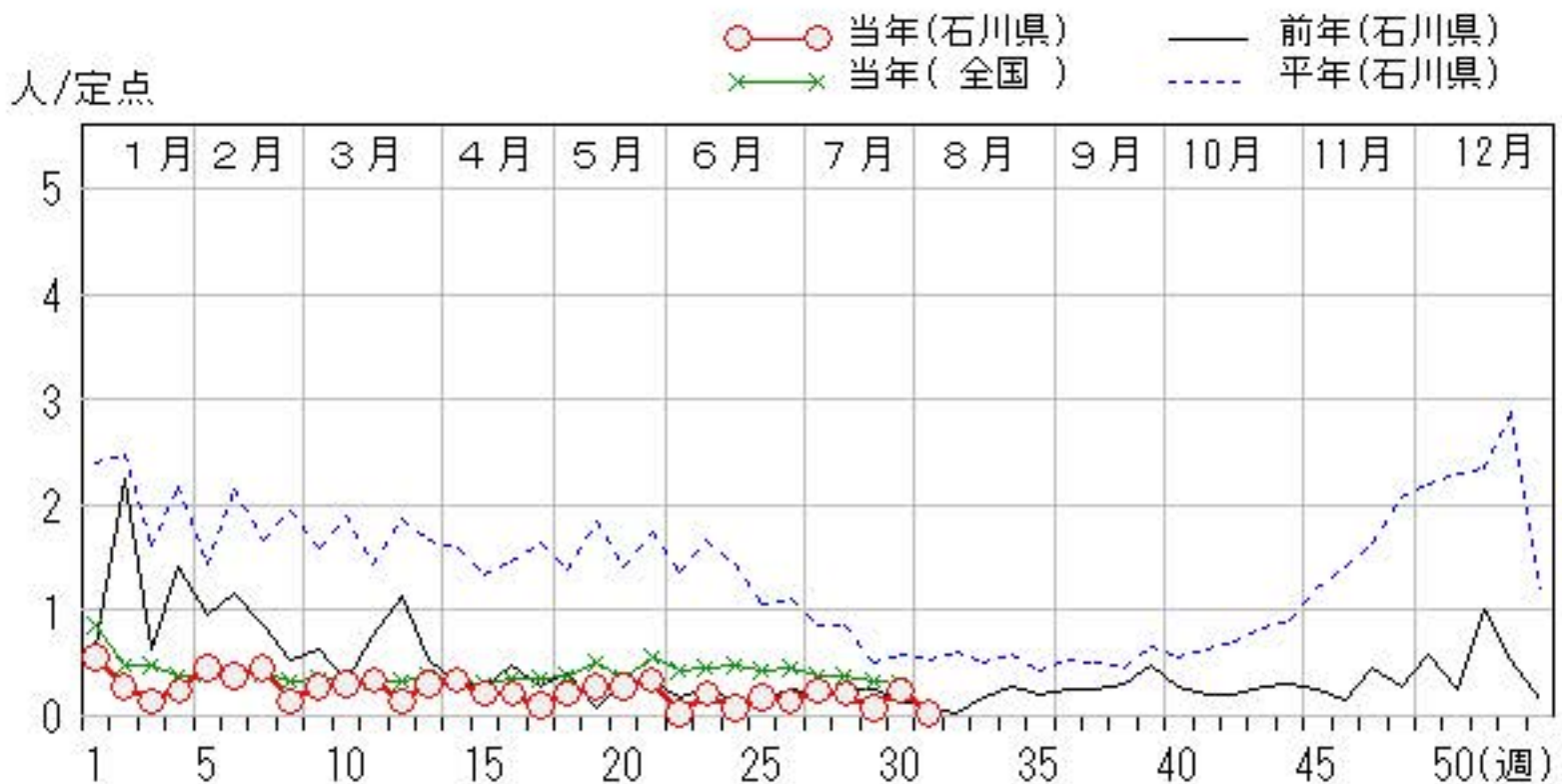
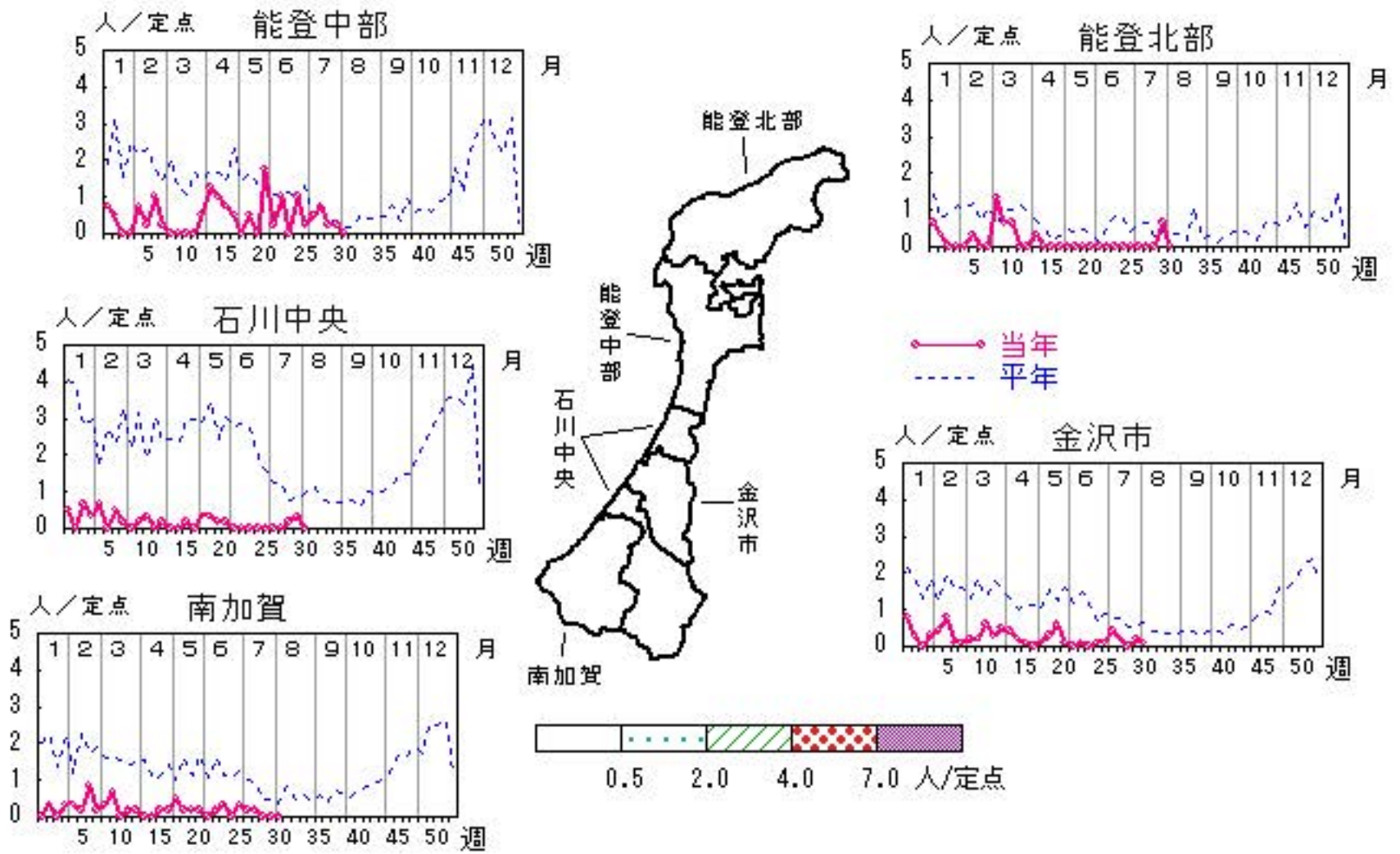

# 手足口病

2016年27週～31週

上段:定点からの患者報告数  
下段:定点あたりの患者数

	27週	28週	29週	30週	31週
石川県	2 <b>0.07</b>	12 <b>0.41</b>	13 <b>0.45</b>	11 <b>0.38</b>	17 <b>0.59</b>
金沢市	1 <b>0.10</b>	5 <b>0.50</b>	6 <b>0.60</b>	7 <b>0.70</b>	8 <b>0.80</b>
南加賀	1 <b>0.17</b>	0 <b>0.00</b>	0 <b>0.00</b>	0 <b>0.00</b>	0 <b>0.00</b>
石川中央	0 <b>0.00</b>	5 <b>0.83</b>	5 <b>0.83</b>	3 <b>0.50</b>	8 <b>1.33</b>
能登中部	0 <b>0.00</b>	2 <b>0.50</b>	2 <b>0.50</b>	1 <b>0.25</b>	1 <b>0.25</b>
能登北部	0 <b>0.00</b>	0 <b>0.00</b>	0 <b>0.00</b>	0 <b>0.00</b>	0 <b>0.00</b>

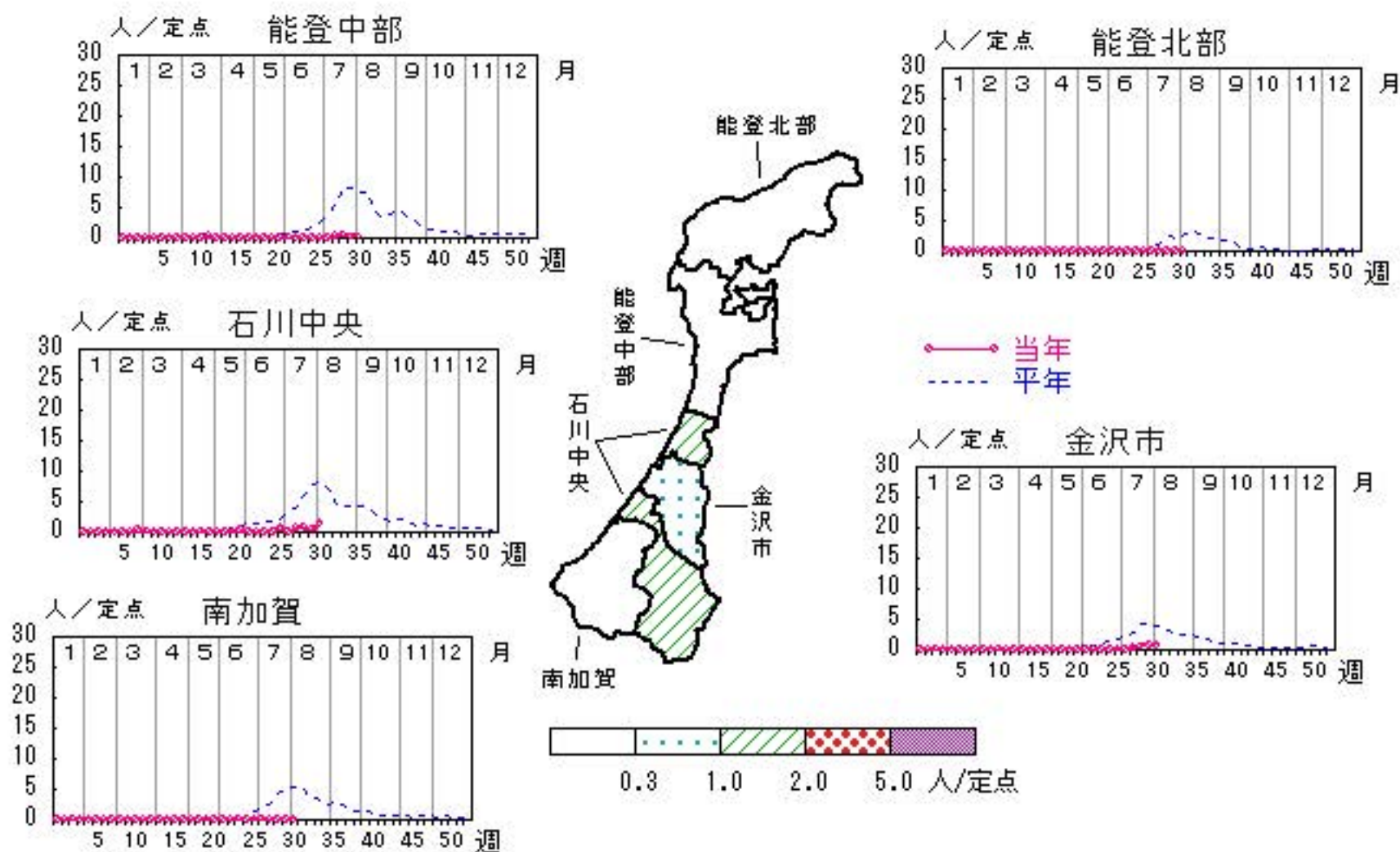

人/定点

○ 当年(石川県)      — 前年(石川県)  
 × 当年(全国)      - - - 平年(石川県)

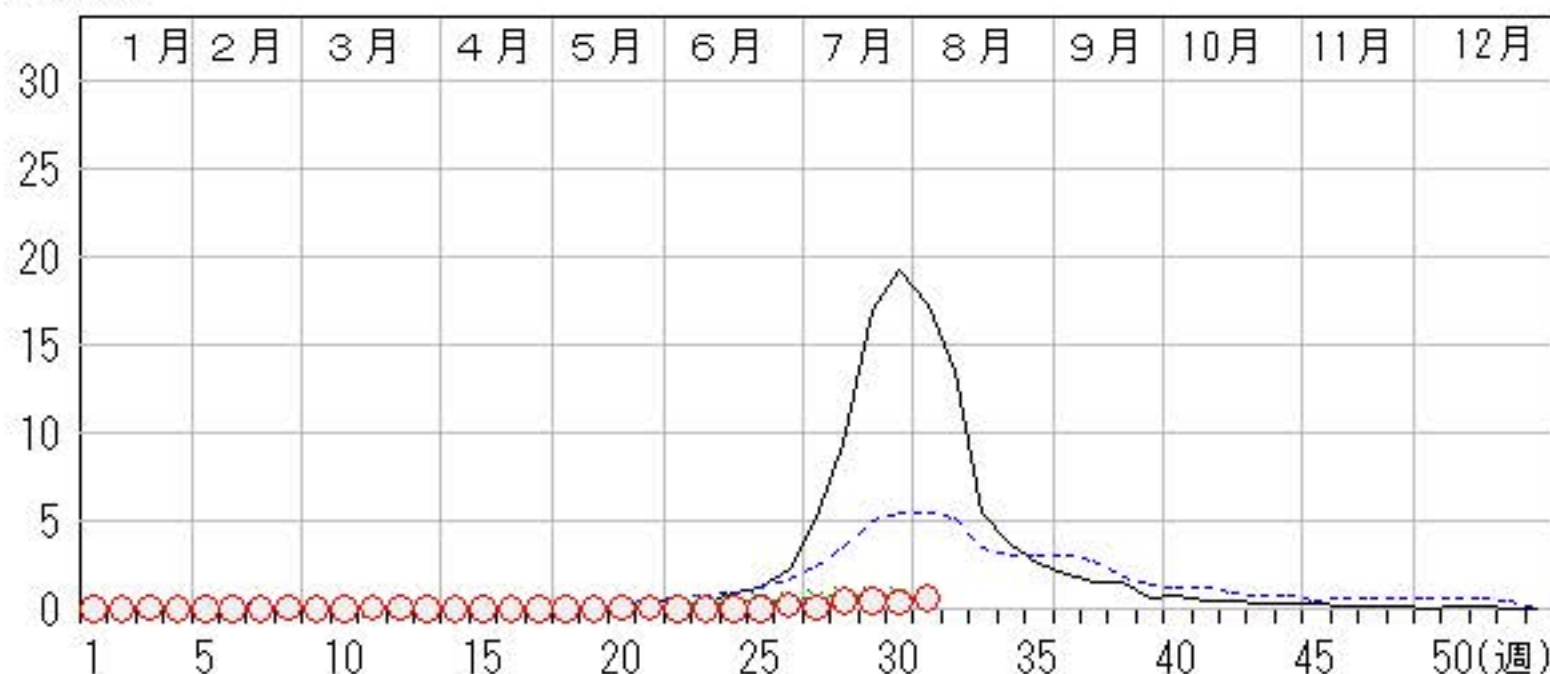



# 伝染性紅斑

2016年27週～31週

上段: 定点からの患者報告数  
下段: 定点あたりの患者数

	27週	28週	29週	30週	31週
石川県	9 <b>0.31</b>	8 <b>0.28</b>	9 <b>0.31</b>	7 <b>0.24</b>	2 <b>0.07</b>
金沢市	5 <b>0.50</b>	2 <b>0.20</b>	2 <b>0.20</b>	4 <b>0.40</b>	1 <b>0.10</b>
南加賀	0 <b>0.00</b>	1 <b>0.17</b>	0 <b>0.00</b>	0 <b>0.00</b>	0 <b>0.00</b>
石川中央	4 <b>0.67</b>	5 <b>0.83</b>	6 <b>1.00</b>	3 <b>0.50</b>	1 <b>0.17</b>
能登中部	0 <b>0.00</b>	0 <b>0.00</b>	1 <b>0.25</b>	0 <b>0.00</b>	0 <b>0.00</b>
能登北部	0 <b>0.00</b>	0 <b>0.00</b>	0 <b>0.00</b>	0 <b>0.00</b>	0 <b>0.00</b>

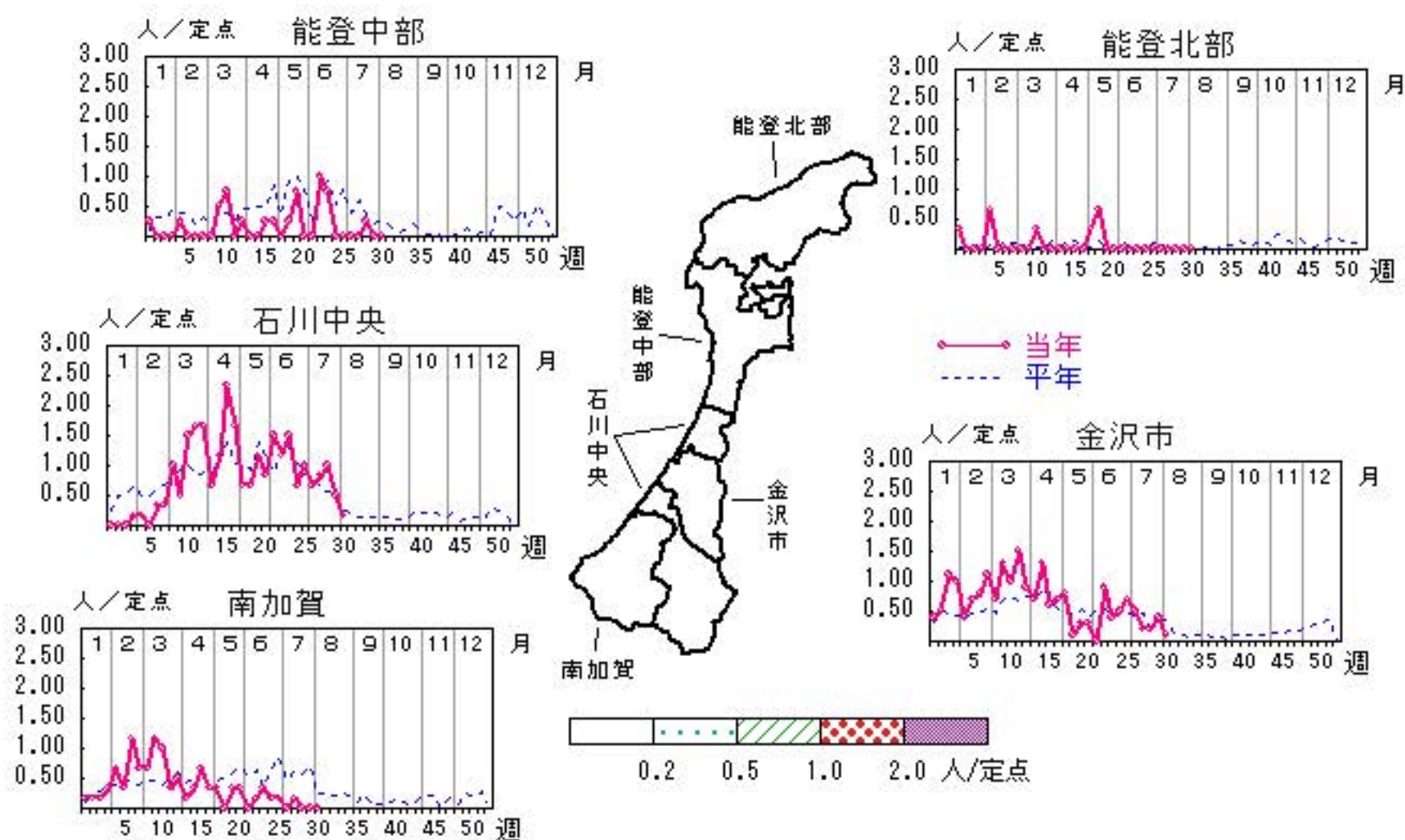

人/定点

○ 当年(石川県)      — 前年(石川県)  
 × 当年(全国)      - - - 平年(石川県)

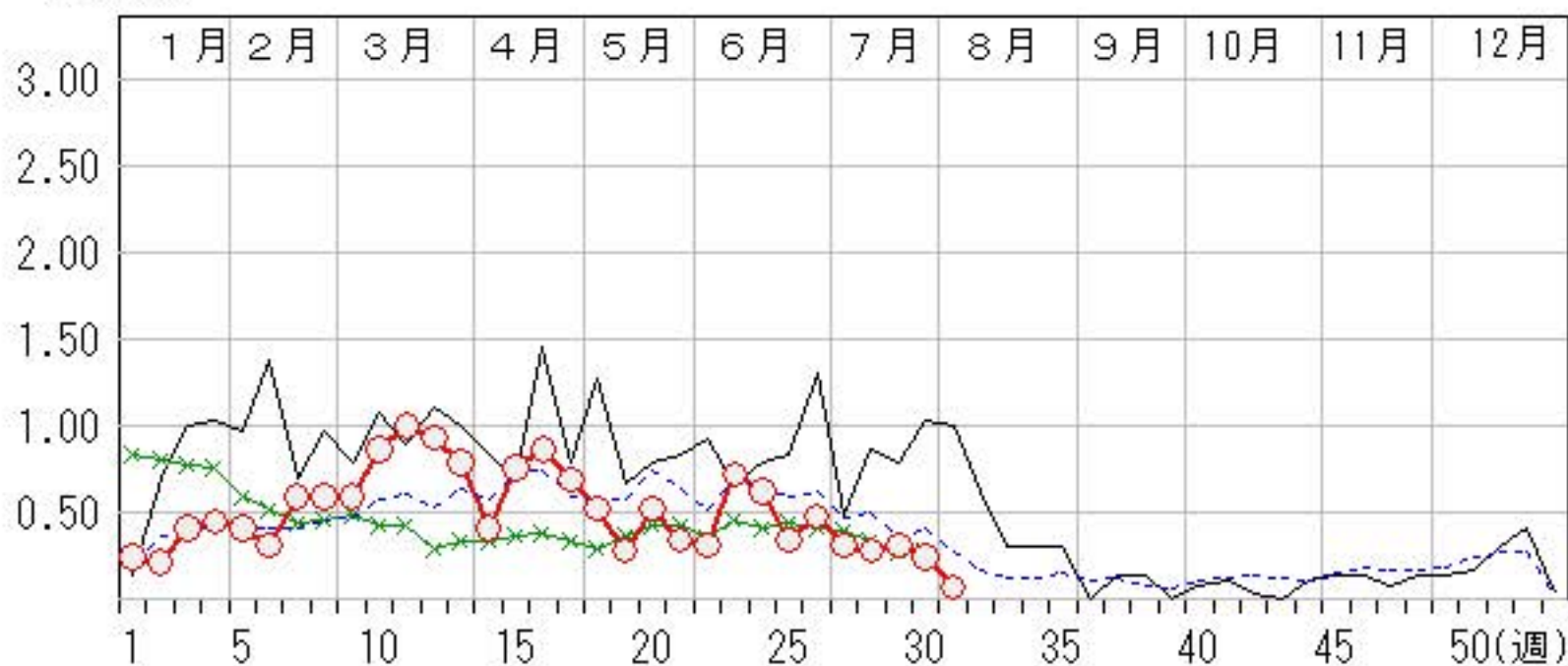

# 突発性発しん

2016年27週～31週

上段: 定点からの患者報告数  
下段: 定点あたりの患者数

	27週	28週	29週	30週	31週
石川県	16 <b>0.55</b>	16 <b>0.55</b>	16 <b>0.55</b>	15 <b>0.52</b>	8 <b>0.28</b>
金沢市	4 <b>0.40</b>	4 <b>0.40</b>	6 <b>0.60</b>	3 <b>0.30</b>	1 <b>0.10</b>
南加賀	4 <b>0.67</b>	4 <b>0.67</b>	4 <b>0.67</b>	2 <b>0.33</b>	2 <b>0.33</b>
石川中央	6 <b>1.00</b>	6 <b>1.00</b>	4 <b>0.67</b>	9 <b>1.50</b>	4 <b>0.67</b>
能登中部	2 <b>0.50</b>	2 <b>0.50</b>	2 <b>0.50</b>	1 <b>0.25</b>	1 <b>0.25</b>
能登北部	0 <b>0.00</b>	0 <b>0.00</b>	0 <b>0.00</b>	0 <b>0.00</b>	0 <b>0.00</b>

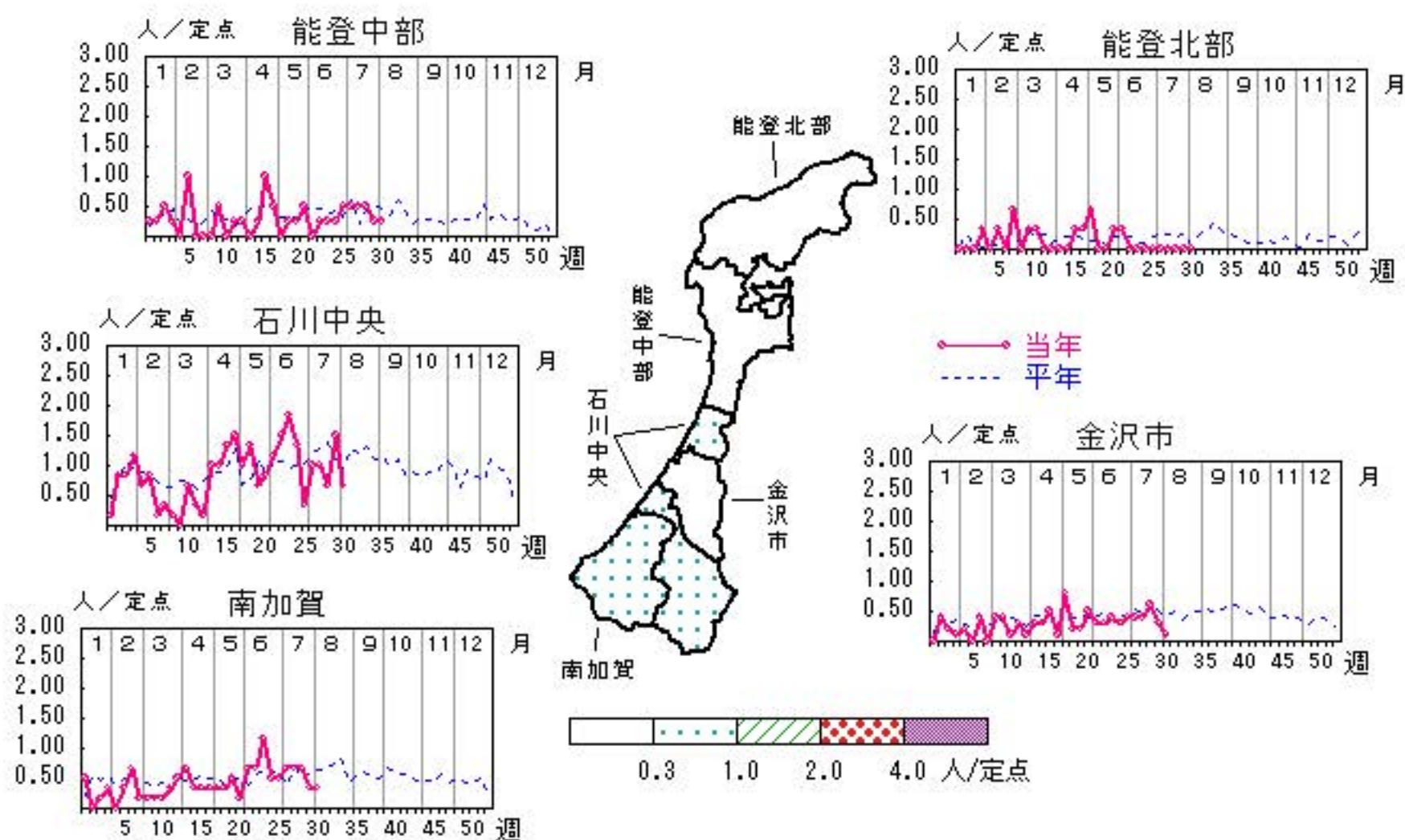

人/定点

○ 当年(石川県)      — 前年(石川県)  
× 当年(全国)      - - - 平年(石川県)



# ヘルパンギーナ

2016年27週～31週

上段: 定点からの患者報告数  
下段: 定点あたりの患者数

	27週	28週	29週	30週	31週
石川県	42 <b>1.45</b>	65 <b>2.24</b>	68 <b>2.34</b>	100 <b>3.45</b>	116 <b>4.00</b>
金沢市	5 <b>0.50</b>	21 <b>2.10</b>	20 <b>2.00</b>	34 <b>3.40</b>	35 <b>3.50</b>
南加賀	31 <b>5.17</b>	39 <b>6.50</b>	25 <b>4.17</b>	26 <b>4.33</b>	28 <b>4.67</b>
石川中央	3 <b>0.50</b>	4 <b>0.67</b>	11 <b>1.83</b>	21 <b>3.50</b>	18 <b>3.00</b>
能登中部	3 <b>0.75</b>	1 <b>0.25</b>	11 <b>2.75</b>	17 <b>4.25</b>	32 <b>8.00</b>
能登北部	0 <b>0.00</b>	0 <b>0.00</b>	1 <b>0.33</b>	2 <b>0.67</b>	3 <b>1.00</b>

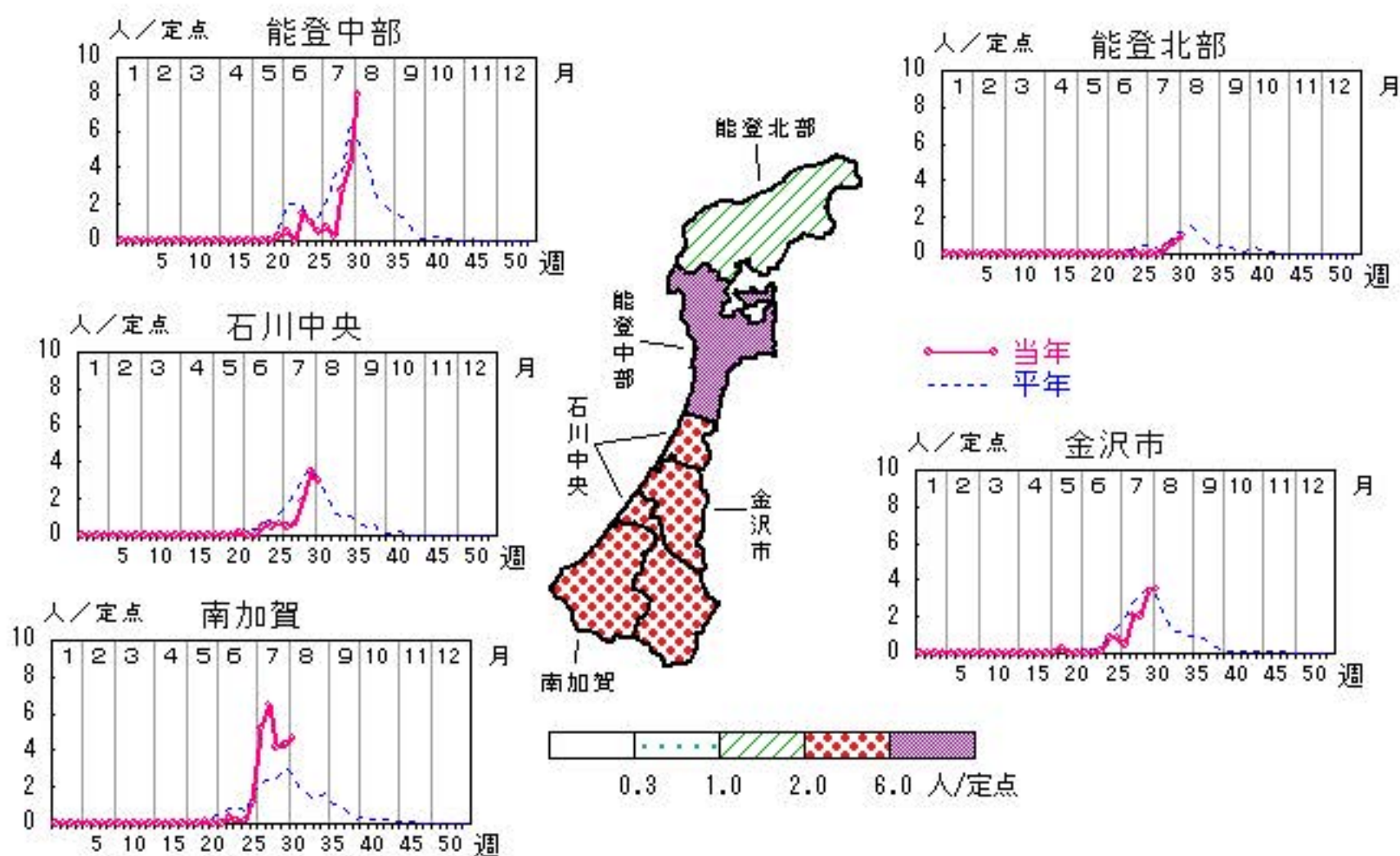

人/定点

○ 当年(石川県)      — 前年(石川県)  
 × 当年(全国)      - - - 平年(石川県)

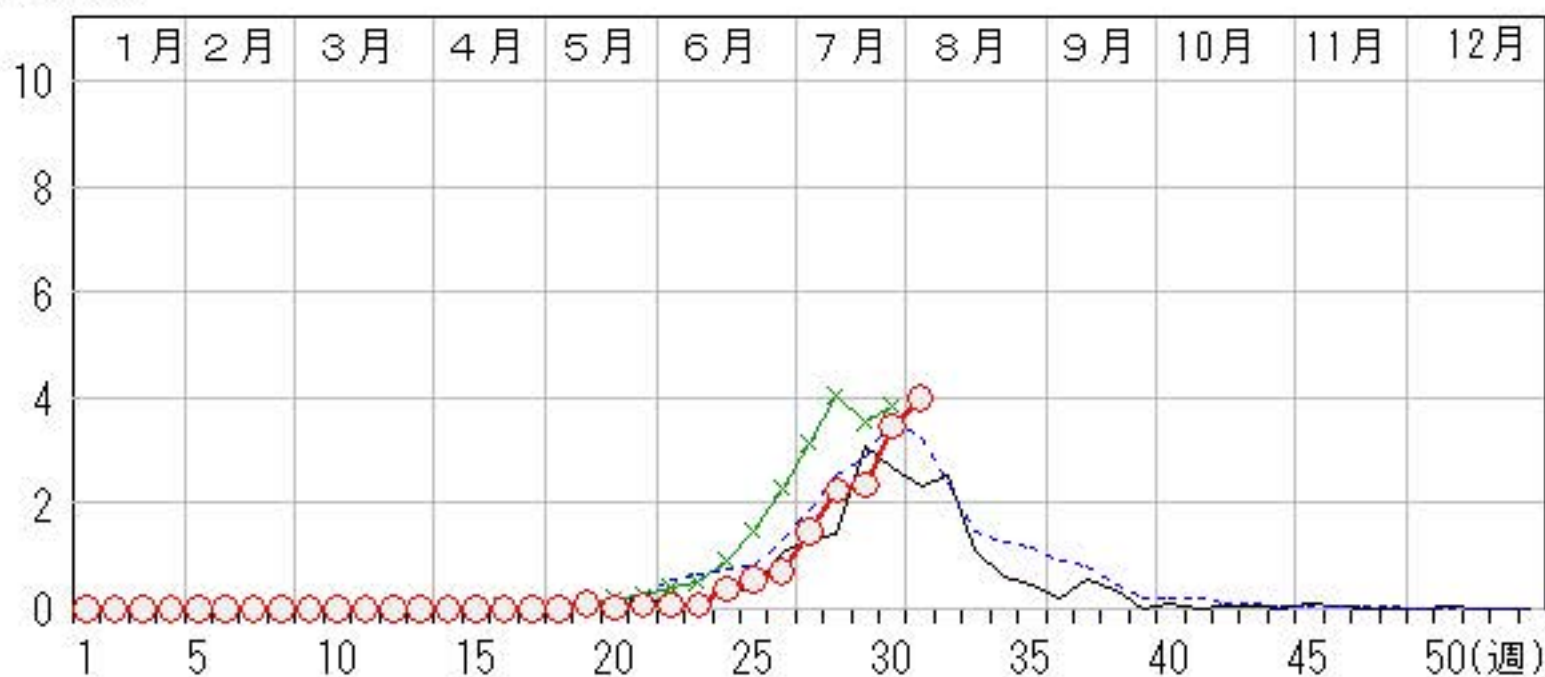

# 流行性耳下腺炎

2016年27週～31週

上段:定点からの患者報告数  
下段:定点あたりの患者数

	27週	28週	29週	30週	31週
石川県	26 <b>0.90</b>	33 <b>1.14</b>	27 <b>0.93</b>	34 <b>1.17</b>	31 <b>1.07</b>
金沢市	12 <b>1.20</b>	8 <b>0.80</b>	8 <b>0.80</b>	12 <b>1.20</b>	5 <b>0.50</b>
南加賀	4 <b>0.67</b>	2 <b>0.33</b>	2 <b>0.33</b>	5 <b>0.83</b>	9 <b>1.50</b>
石川中央	7 <b>1.17</b>	9 <b>1.50</b>	6 <b>1.00</b>	9 <b>1.50</b>	7 <b>1.17</b>
能登中部	2 <b>0.50</b>	14 <b>3.50</b>	10 <b>2.50</b>	8 <b>2.00</b>	10 <b>2.50</b>
能登北部	1 <b>0.33</b>	0 <b>0.00</b>	1 <b>0.33</b>	0 <b>0.00</b>	0 <b>0.00</b>

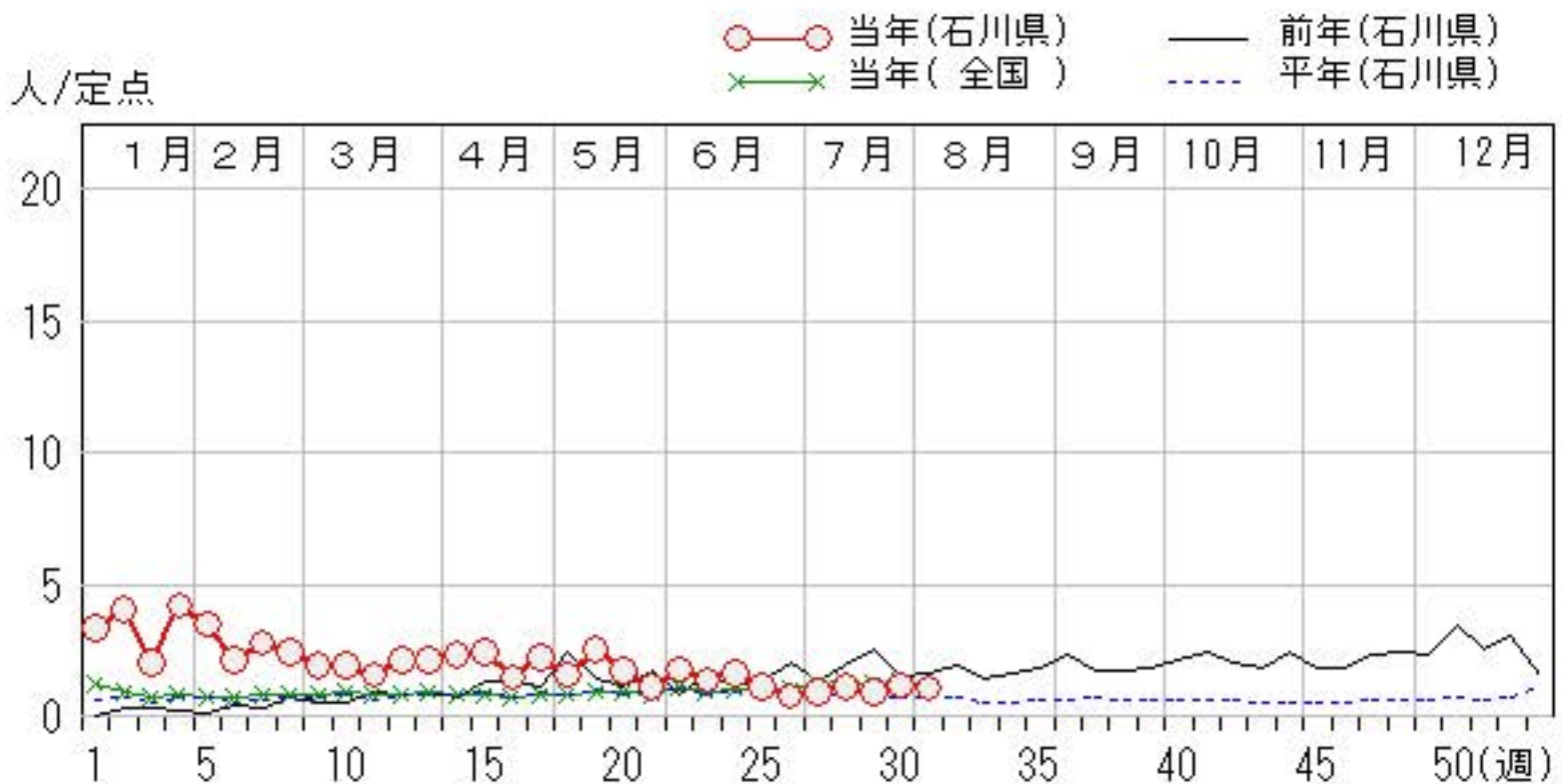
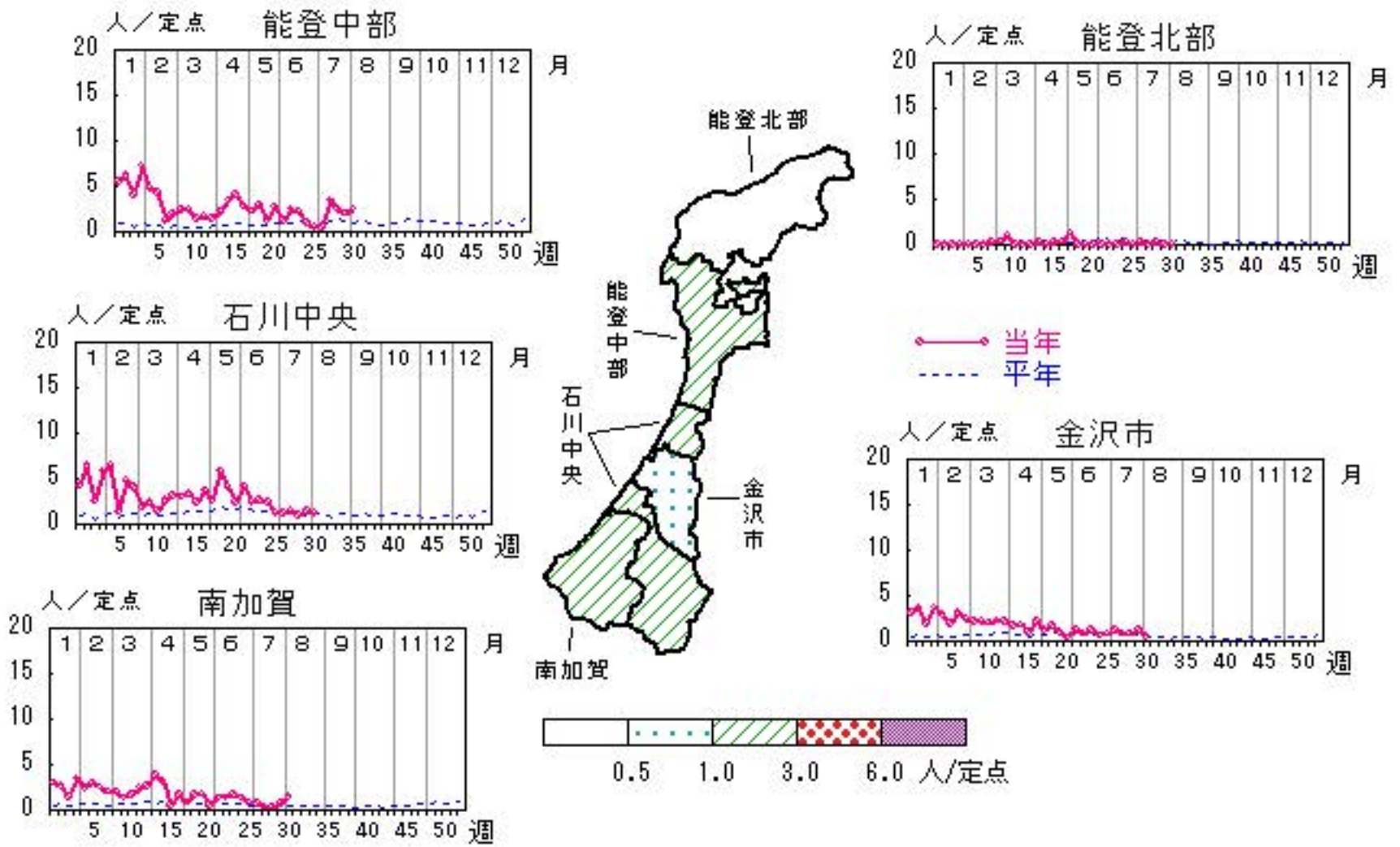

# 流行性角結膜炎

2016年27週～31週

上段:定点からの患者報告数  
下段:定点あたりの患者数

	27週	28週	29週	30週	31週
石川県	2 <b>0.29</b>	4 <b>0.57</b>	2 <b>0.29</b>	1 <b>0.14</b>	1 <b>0.14</b>
金沢市	2 <b>0.67</b>	0 <b>0.00</b>	1 <b>0.33</b>	0 <b>0.00</b>	1 <b>0.33</b>
南加賀	0 <b>0.00</b>	0 <b>0.00</b>	0 <b>0.00</b>	0 <b>0.00</b>	0 <b>0.00</b>
石川中央	0 <b>0.00</b>	4 <b>4.00</b>	1 <b>1.00</b>	1 <b>1.00</b>	0 <b>0.00</b>
能登中部	0 <b>0.00</b>	0 <b>0.00</b>	0 <b>0.00</b>	0 <b>0.00</b>	0 <b>0.00</b>
能登北部	0 <b>0.00</b>	0 <b>0.00</b>	0 <b>0.00</b>	0 <b>0.00</b>	0 <b>0.00</b>

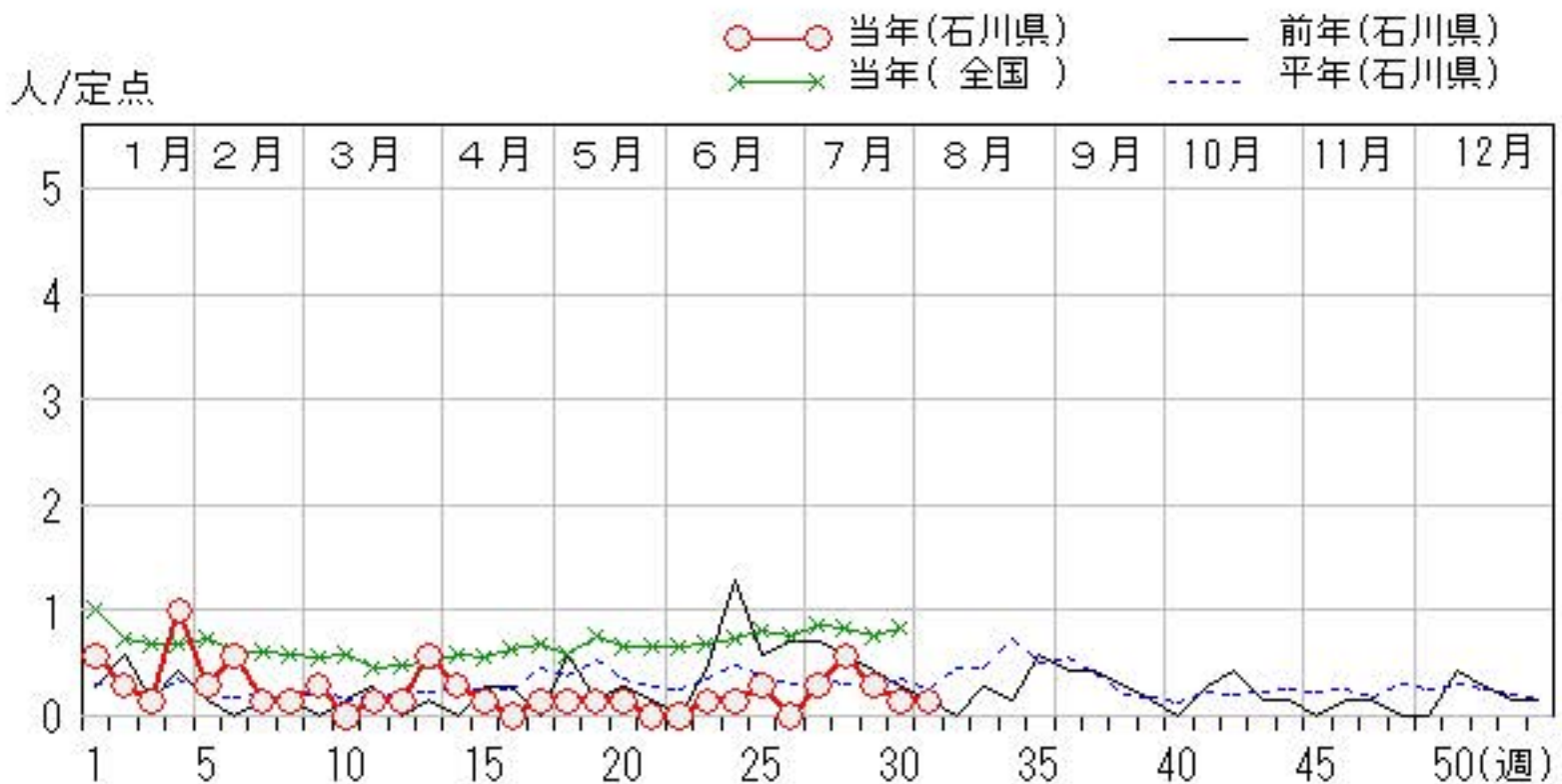
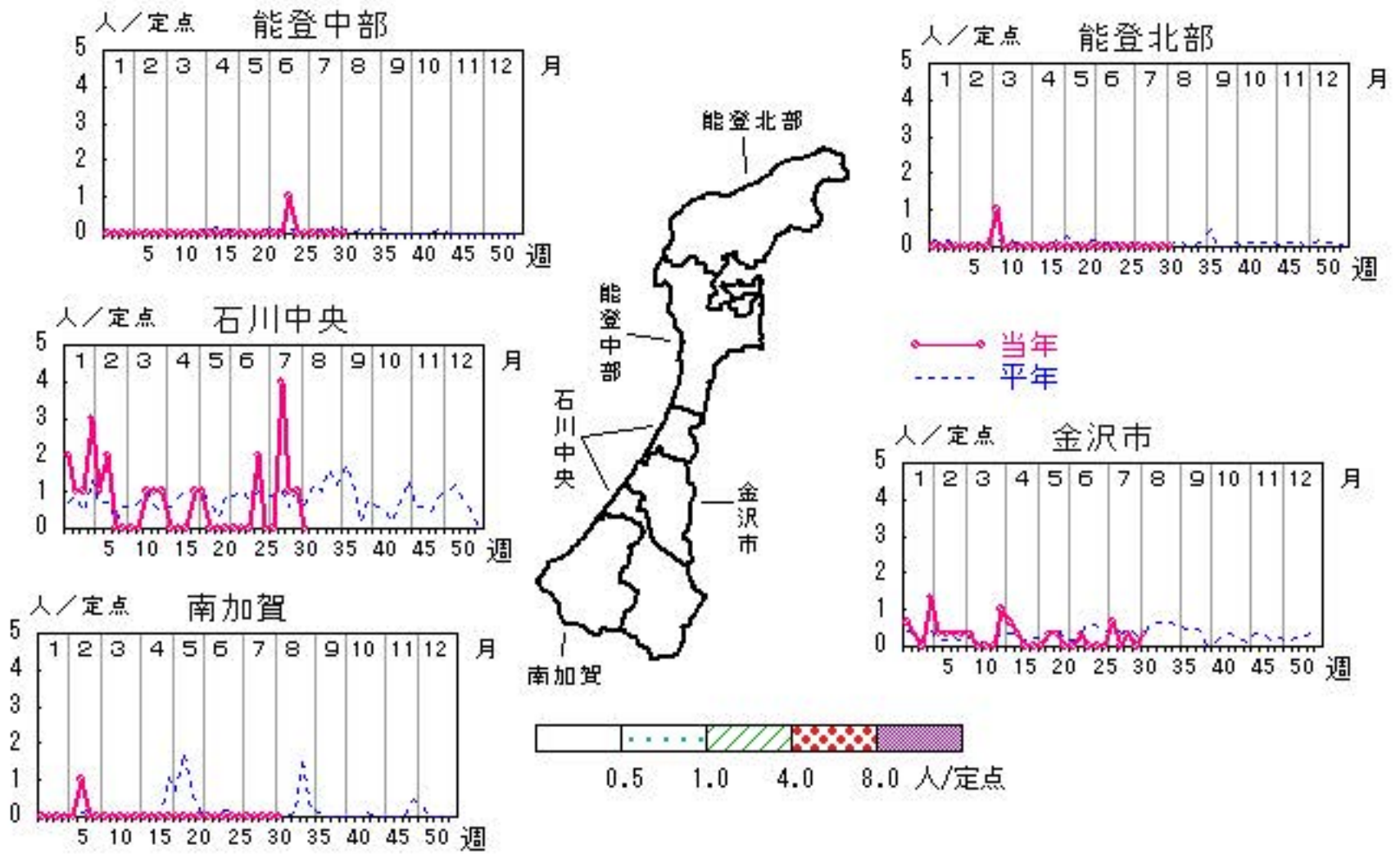

# 細菌性髄膜炎

2016年27週～31週

上段: 定点からの患者報告数  
下段: 定点あたりの患者数

	27週	28週	29週	30週	31週
石川県	1 0.20	0 0.00	0 0.00	0 0.00	0 0.00
金沢市	0 0.00	0 0.00	0 0.00	0 0.00	0 0.00
南加賀	0 0.00	0 0.00	0 0.00	0 0.00	0 0.00
石川中央	0 0.00	0 0.00	0 0.00	0 0.00	0 0.00
能登中部	1 1.00	0 0.00	0 0.00	0 0.00	0 0.00
能登北部	0 0.00	0 0.00	0 0.00	0 0.00	0 0.00

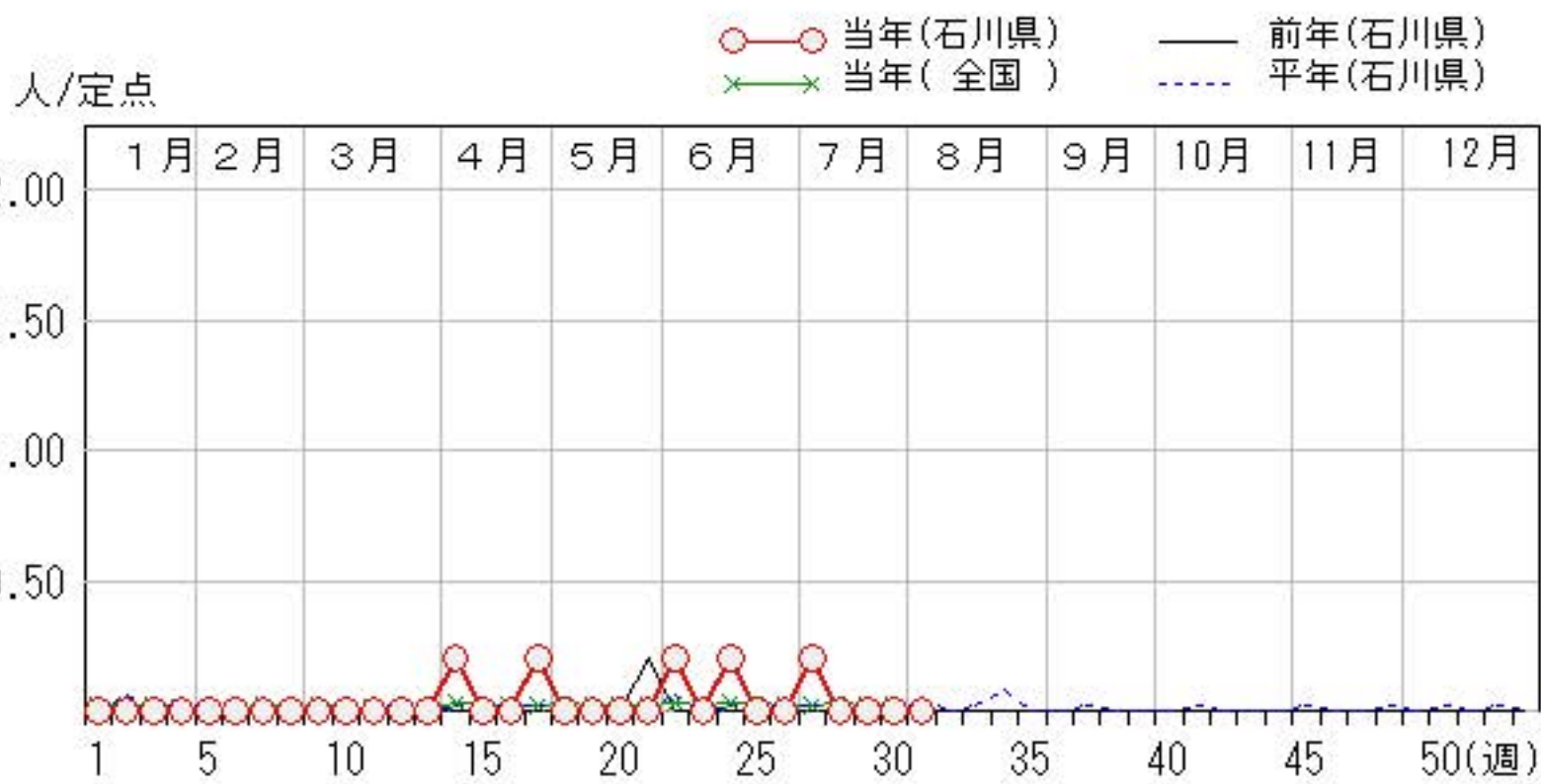
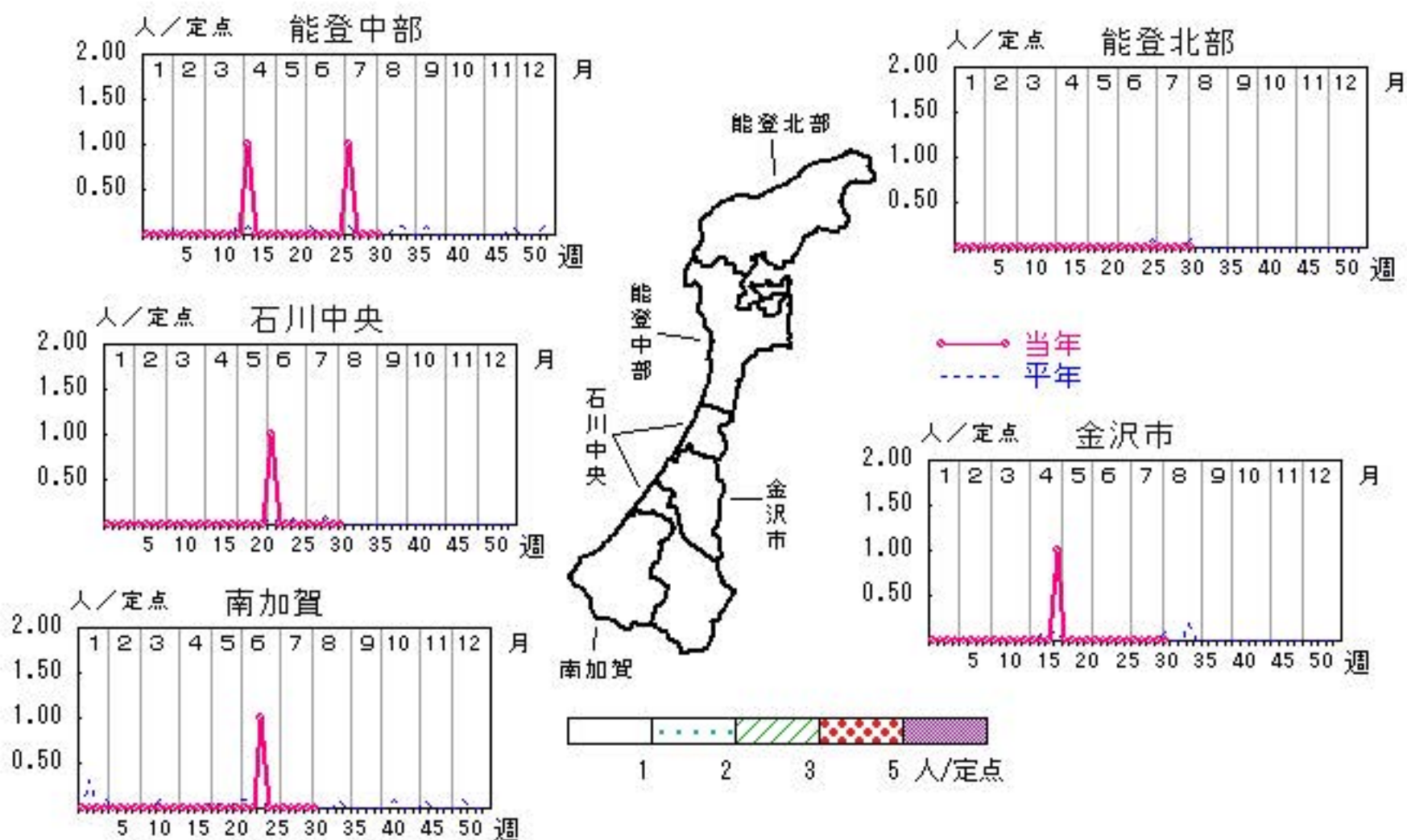

# 無菌性髄膜炎

2016年27週～31週

上段: 定点からの患者報告数  
下段: 定点あたりの患者数

	27週	28週	29週	30週	31週
石川県	0 <b>0.00</b>	0 <b>0.00</b>	1 <b>0.20</b>	1 <b>0.20</b>	0 <b>0.00</b>
金沢市	0 <b>0.00</b>	0 <b>0.00</b>	1 <b>1.00</b>	1 <b>1.00</b>	0 <b>0.00</b>
南加賀	0 <b>0.00</b>	0 <b>0.00</b>	0 <b>0.00</b>	0 <b>0.00</b>	0 <b>0.00</b>
石川中央	0 <b>0.00</b>	0 <b>0.00</b>	0 <b>0.00</b>	0 <b>0.00</b>	0 <b>0.00</b>
能登中部	0 <b>0.00</b>	0 <b>0.00</b>	0 <b>0.00</b>	0 <b>0.00</b>	0 <b>0.00</b>
能登北部	0 <b>0.00</b>	0 <b>0.00</b>	0 <b>0.00</b>	0 <b>0.00</b>	0 <b>0.00</b>

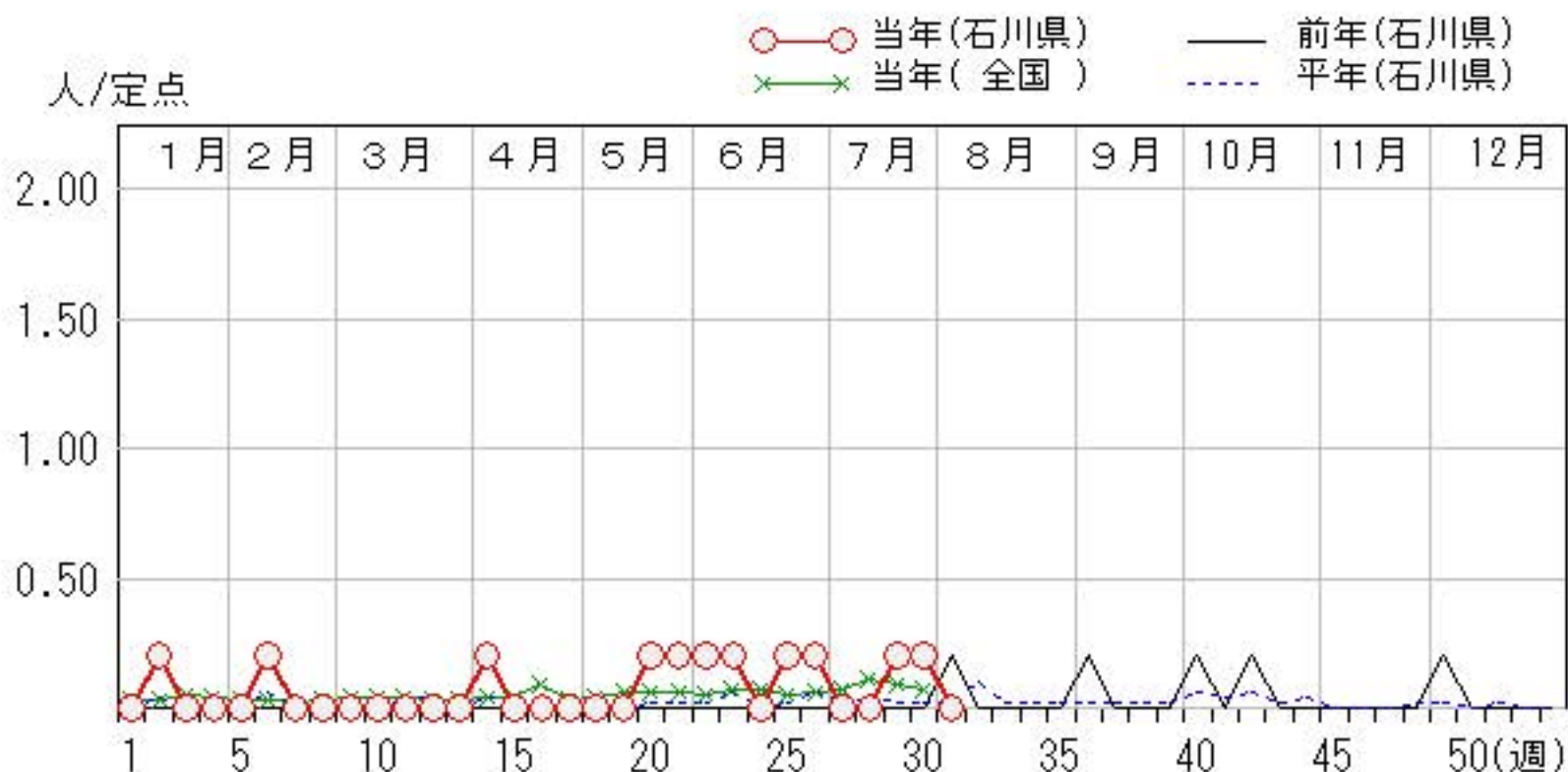
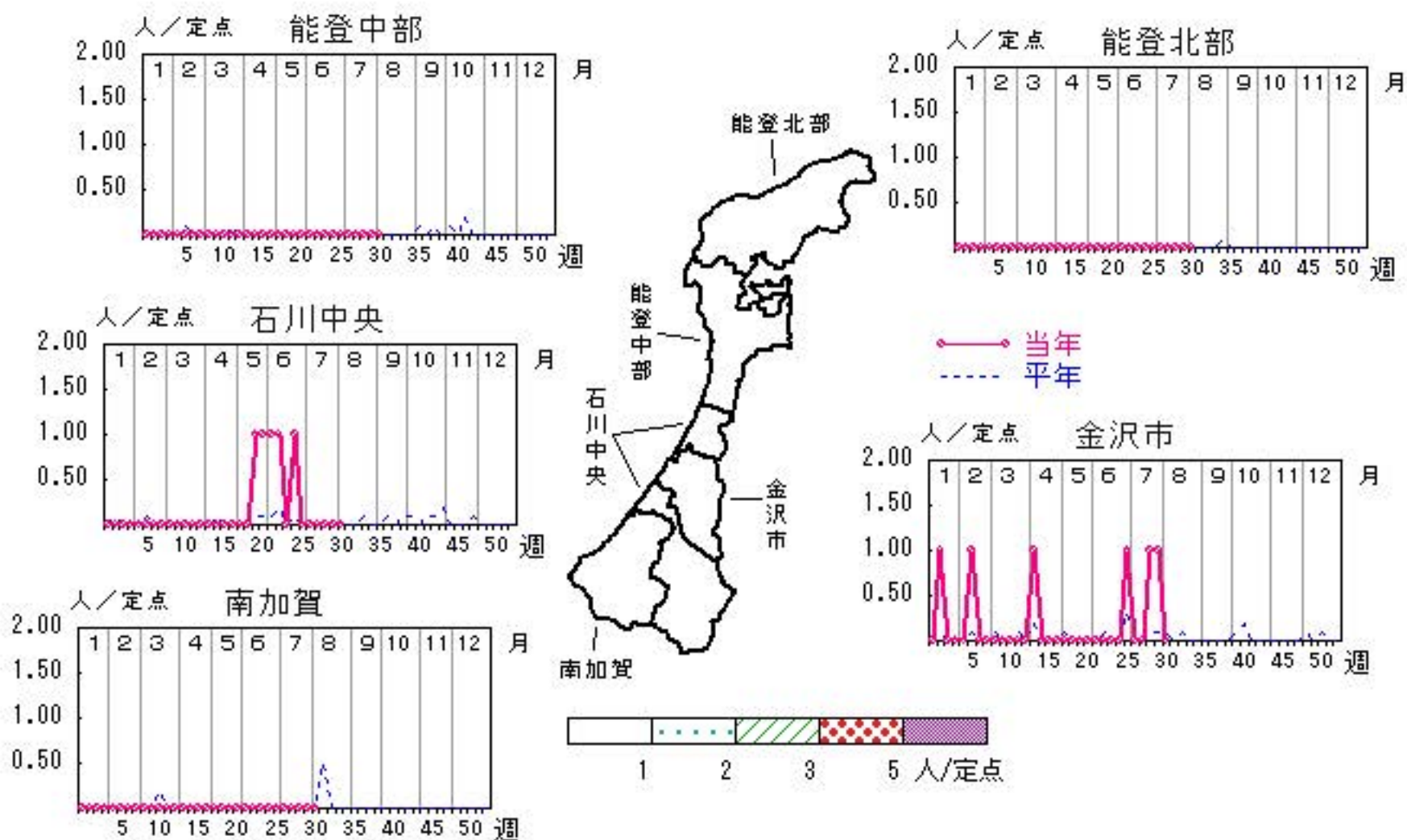

# マイコプラズマ肺炎

2016年27週～31週

上段: 定点からの患者報告数  
下段: 定点あたりの患者数

	27週	28週	29週	30週	31週
石川県	6 <b>1.20</b>	4 <b>0.80</b>	2 <b>0.40</b>	10 <b>2.00</b>	5 <b>1.00</b>
金沢市	0 <b>0.00</b>	0 <b>0.00</b>	0 <b>0.00</b>	2 <b>2.00</b>	2 <b>2.00</b>
南加賀	4 <b>4.00</b>	1 <b>1.00</b>	1 <b>1.00</b>	1 <b>1.00</b>	2 <b>2.00</b>
石川中央	1 <b>1.00</b>	1 <b>1.00</b>	1 <b>1.00</b>	4 <b>4.00</b>	0 <b>0.00</b>
能登中部	0 <b>0.00</b>	0 <b>0.00</b>	0 <b>0.00</b>	1 <b>1.00</b>	0 <b>0.00</b>
能登北部	1 <b>1.00</b>	2 <b>2.00</b>	0 <b>0.00</b>	2 <b>2.00</b>	1 <b>1.00</b>

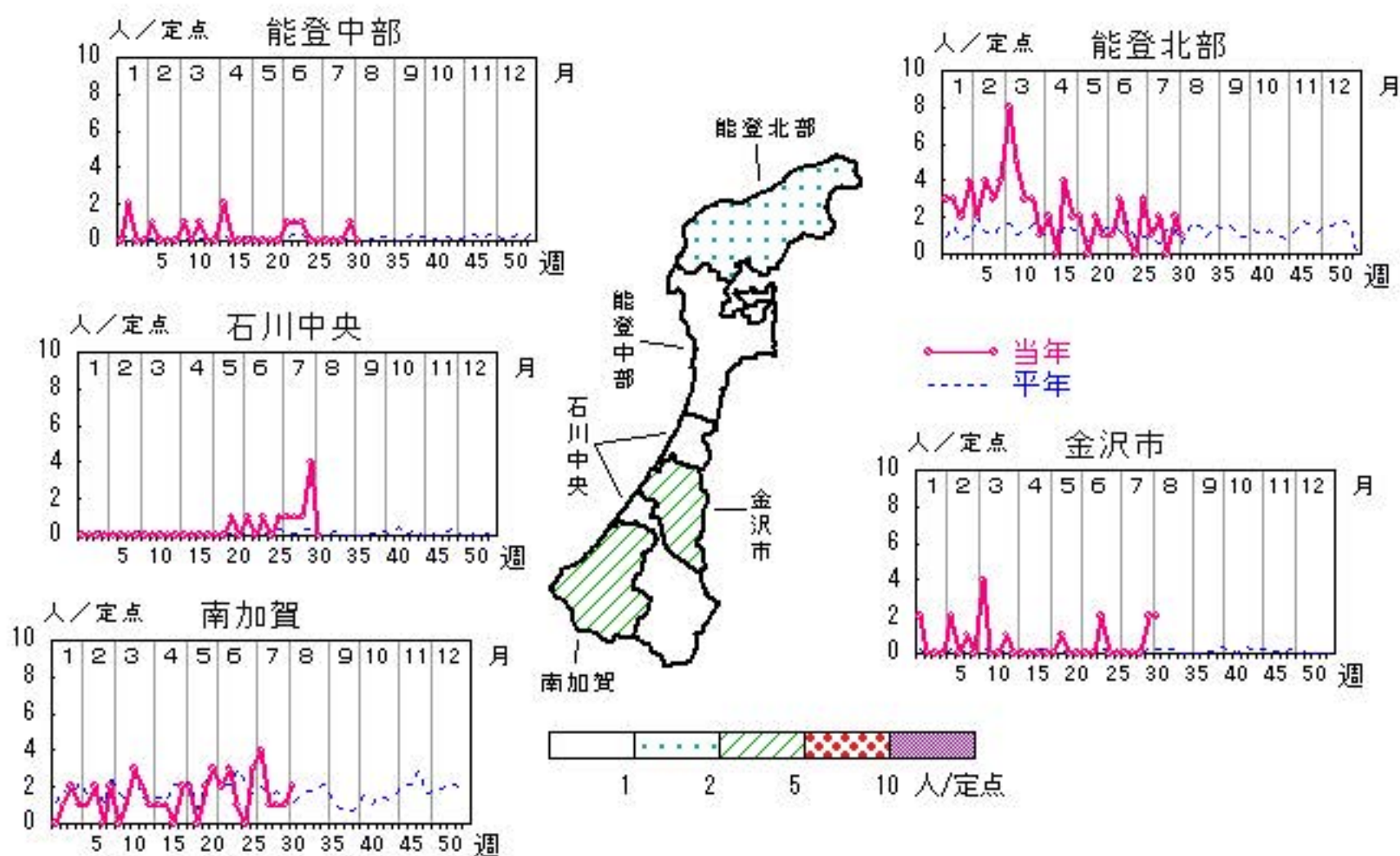

人/定点

○ 当年(石川県)      — 前年(石川県)  
 × 当年(全国)      - - - 平年(石川県)

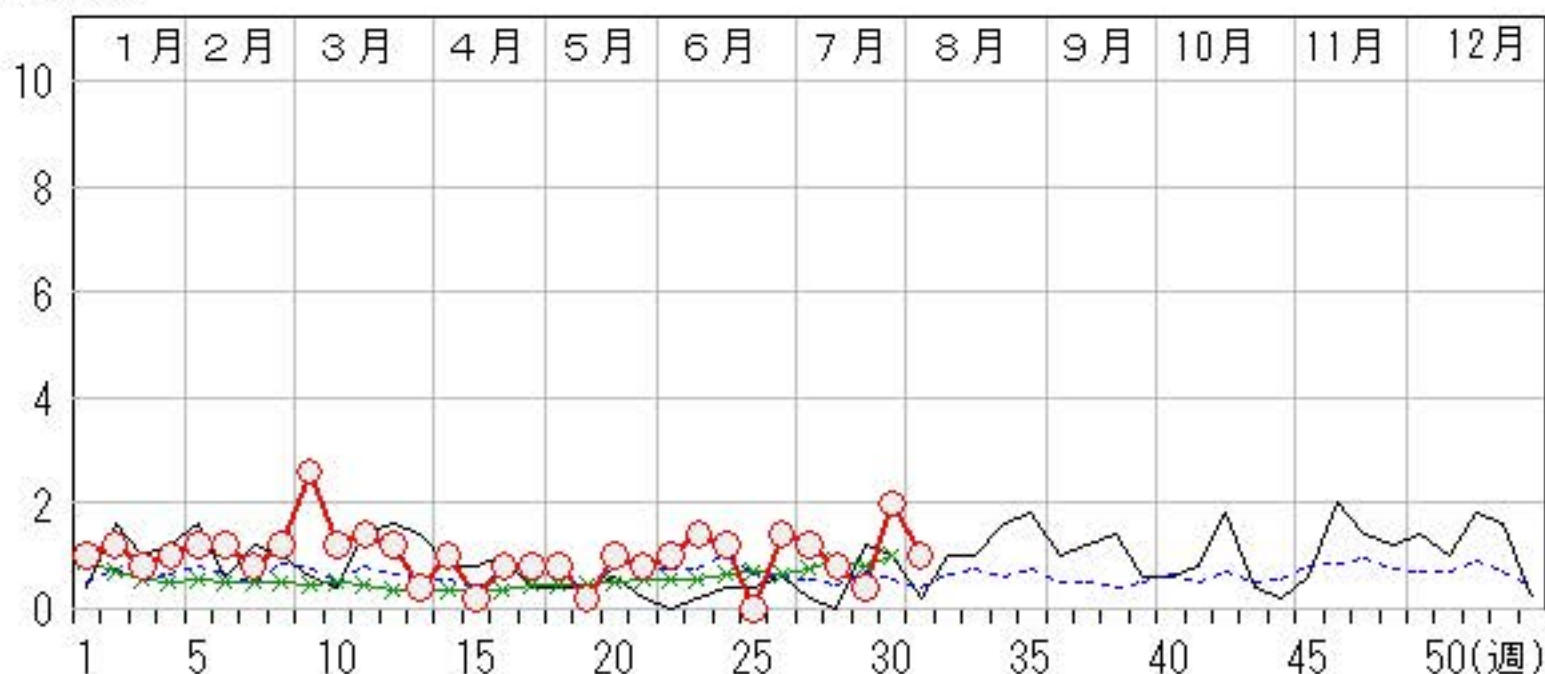



# 感染性胃腸炎（ロタウイルス）

2016年27週～31週

上段：定点からの患者報告数  
下段：定点あたりの患者数

	27週	28週	29週	30週	31週
石川県	0 0.00	0 0.00	0 0.00	0 0.00	1 0.20
金沢市	0 0.00	0 0.00	0 0.00	0 0.00	1 1.00
南加賀	0 0.00	0 0.00	0 0.00	0 0.00	0 0.00
石川中央	0 0.00	0 0.00	0 0.00	0 0.00	0 0.00
能登中部	0 0.00	0 0.00	0 0.00	0 0.00	0 0.00
能登北部	0 0.00	0 0.00	0 0.00	0 0.00	0 0.00

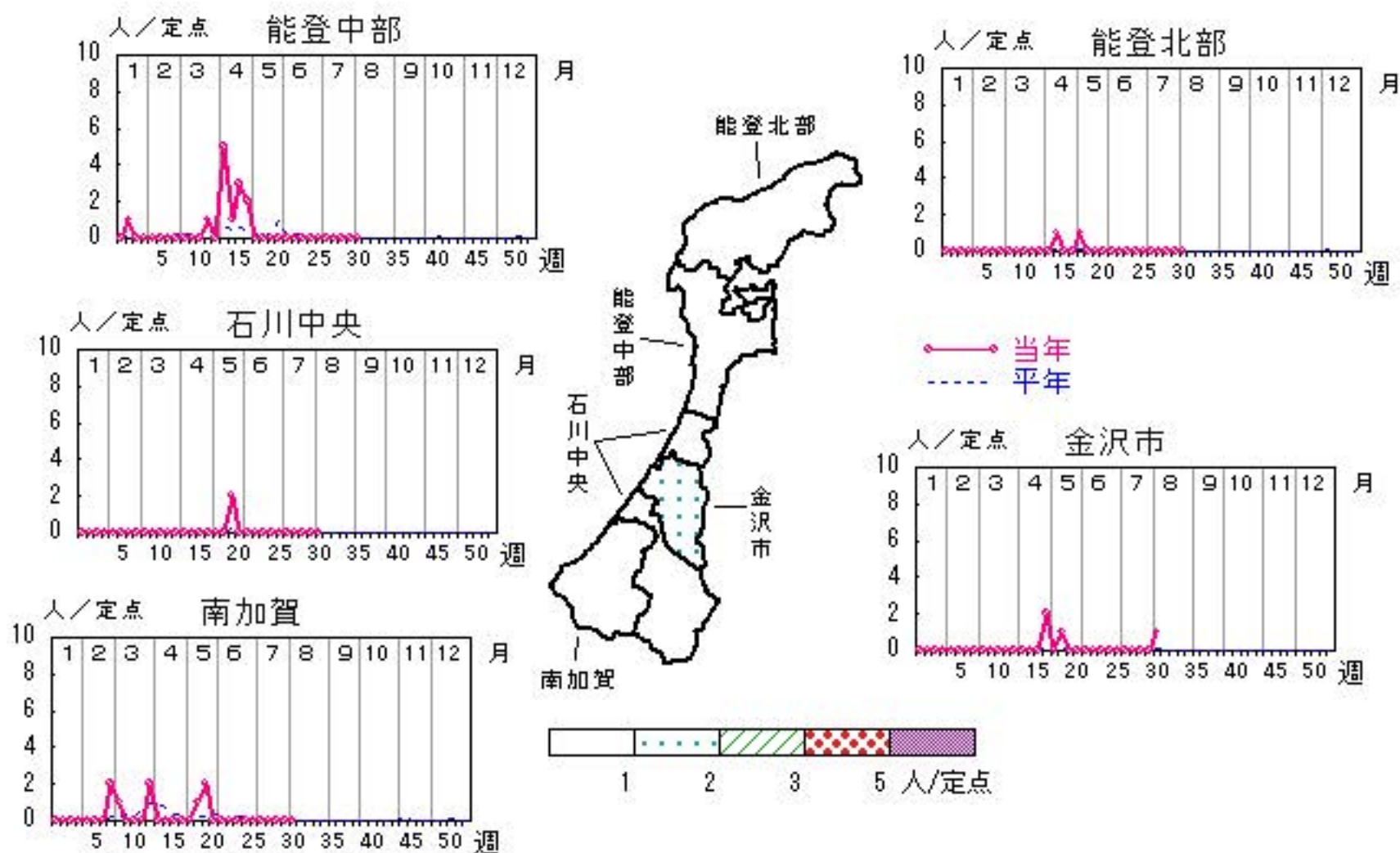

人/定点

○—○ 当年(石川県)      — 前年(石川県)  
 ×—× 当年(全国)      - - - 平年(石川県)

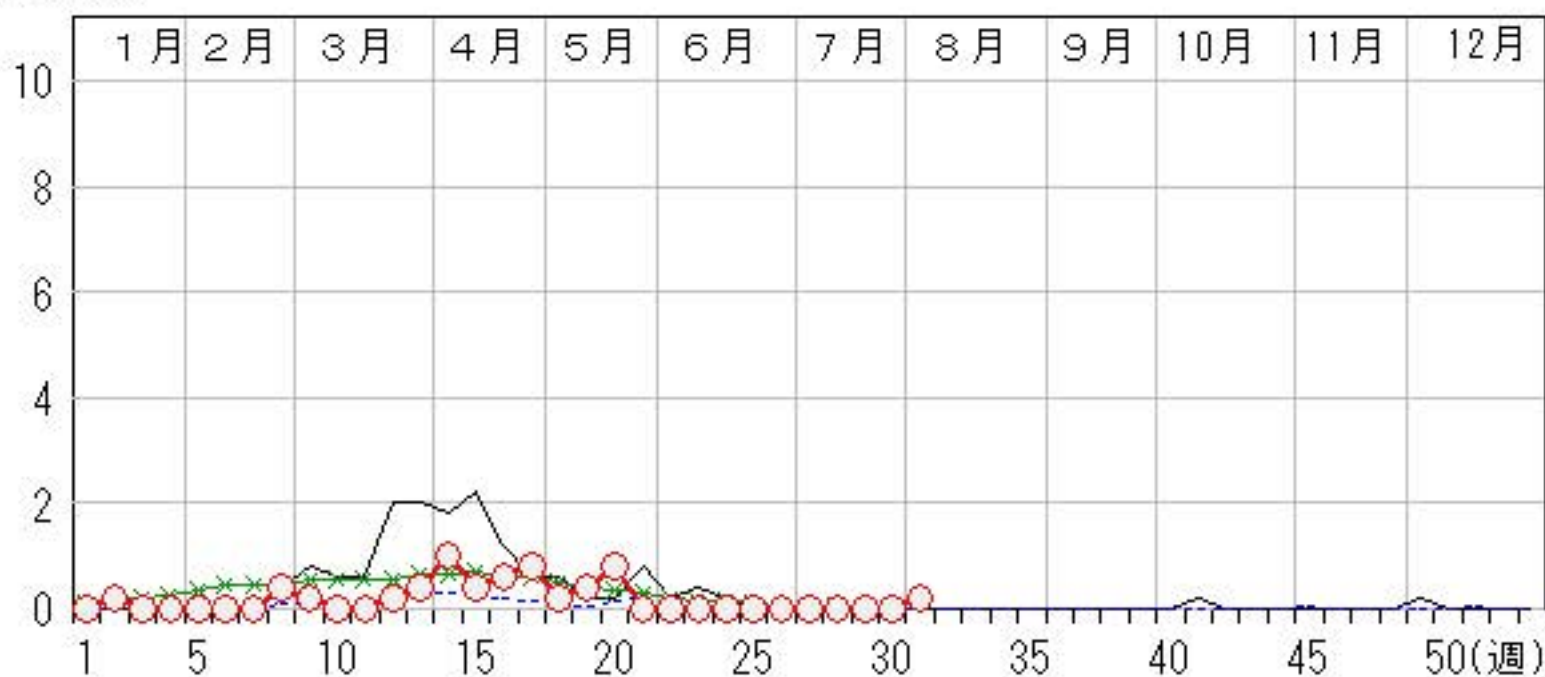

疾病別・年齢階級別報告患者数

2016年 第31週(石川県)

インフルエンザ	インフルエンザ	小児科	RSウイルス感染症	咽頭結膜熱	A群溶血性レンサ球菌咽頭炎	感染性胃腸炎	水痘	手足口病	伝染性紅斑	突発性発しん	百日咳	ヘルパンギーナ	流行性耳下腺炎	眼科・基幹	急性出血性結膜炎	流行性角結膜炎	細菌性髄膜炎	無菌性髄膜炎	マイコプラズマ肺炎	クラミジア肺炎 (オウム病除く)	感染性胃腸炎(ロタウイルス)
計		計	4	7	52	87	1	17	2	8		116	31	計		1			5		1
～5ヶ月		～5ヶ月				1						1		～5ヶ月							
～11ヶ月		～11ヶ月				5		1		5		7		～11ヶ月							
1歳		1歳	3	2	2	18		7		3		35	1	1歳							1
2歳		2歳	1	1	5	9	1	6	1			37		2歳	1						
3歳		3歳		1	9	10						10	3	3歳							
4歳		4歳			7	7						10	8	4歳							
5歳		5歳		1	5	7		2				9	5	5歳							
6歳		6歳			6	8		1	1			3	8	6歳							1
7歳		7歳			6	4						1	1	7歳							1
8歳		8歳		1	1	3						1	2	8歳							
9歳		9歳		1	5	3						1	2	9歳							1
10歳～14歳		10歳～14歳			6	6							1	10歳～14歳							1
15歳～19歳		15歳～19歳												15歳～19歳							
20歳～29歳		20歳以上				6						1		20歳～29歳							
30歳～39歳														30歳～39歳							1
40歳～49歳														40歳～49歳							
50歳～59歳														50歳～59歳							
60歳～69歳														60歳～69歳							
70歳～79歳														70歳以上							
80歳以上																					

平成28年 感染症週報(インフルエンザ・小児科) 推移表

人

週	期間	定点数		501	600	601	602	603	604	605	606	607	608	610	612
		5 ル エン ザ	6 小 児 科	インフル エンザ	RSウ イルス 感染症	咽頭結 膜熱	A群溶 血性レ ンサ球 菌咽頭 炎	感染性 胃腸炎	水痘	手足口 病	伝染性 紅斑	突発性 発しん	百日咳	ヘルパ ンキ ーナ	流行性 耳下腺 炎
1	1. 4～ 1. 10	48	29	41	10	33	83	195	16		7	5			96
2	1. 11～ 1. 17	48	29	117	2	41	73	151	8	1	6	10			117
3	1. 18～ 1. 24	48	29	252	3	42	103	196	4	3	12	10			59
4	1. 25～ 1. 31	48	29	525	2	44	117	139	7		13	12			122
5	2. 1～ 2. 7	48	29	1,055	4	33	124	171	13	1	12	6			101
6	2. 8～ 2. 14	48	29	1,770		49	124	144	11		9	12			62
7	2. 15～ 2. 21	48	29	2,173	1	32	97	145	13		17	9			80
8	2. 22～ 2. 28	48	29	2,349	2	18	76	125	4	2	17	5			70
9	2. 29～ 3. 6	48	29	2,309		17	71	146	8	1	17	6			56
10	3. 7～ 3. 13	48	29	1,631		20	95	133	9		25	8			56
11	3. 14～ 3. 20	48	29	1,271		13	72	153	10	2	29	7			45
12	3. 21～ 3. 27	48	29	945	1	11	60	131	4	2	27	8			61
13	3. 28～ 4. 3	48	29	766		9	59	121	9		23	6			62
14	4. 4～ 4. 10	48	29	537	2	10	68	112	10		12	13			68
15	4. 11～ 4. 17	48	29	385	2	21	91	127	6		22	12			70
16	4. 18～ 4. 24	48	29	244		23	86	169	6	1	25	20			43
17	4. 25～ 5. 1	48	29	108	1	41	82	160	3		20	15			65
18	5. 2～ 5. 8	48	29	37		21	71	104	6		15	18			45
19	5. 9～ 5. 15	48	29	17	1	23	66	101	8		8	13		3	73
20	5. 16～ 5. 22	48	29	7		40	82	124	8	2	15	10		1	50
21	5. 23～ 5. 29	48	29	5		53	94	110	10	2	10	14		2	32
22	5. 30～ 6. 5	48	29		1	36	69	140	1	1	9	15		2	51
23	6. 6～ 6. 12	48	29			41	84	136	6	1	21	17		2	40
24	6. 13～ 6. 19	48	29			36	54	128	2	1	18	23		11	47
25	6. 20～ 6. 26	48	29		2	40	79	99	5		10	15		16	33
26	6. 27～ 7. 3	48	29			25	58	98	4	7	14	11		21	22
27	7. 4～ 7. 10	48	29			34	49	118	7	2	9	16		42	26
28	7. 11～ 7. 17	48	29	1		23	51	113	6	12	8	16		65	33
29	7. 18～ 7. 24	48	29	3		25	36	80	2	13	9	16		68	27
30	7. 25～ 7. 31	48	29	1	2	9	46	84	7	11	7	15		100	34
31	8. 1～ 8. 7	48	29		4	7	52	87	1	17	2	8		116	31
合 計				16,549	40	870	2,372	4,040	214	82	448	371		449	1,777

平成28年 感染症週報(インフルエンザ・小児科) 推移表 定点当たり患者発生数

人/定点

週	期間	定点数		501 インフル ンザ	600 RSウ イルス 感染症	601 咽頭結 膜熱	602 A群溶 血性レ ンサ球 菌咽頭 炎	603 感染性 胃腸炎	604 水痘	605 手足口 病	606 伝染性 紅斑	607 突発性 発しん	608 百日咳	610 ヘルパ ンキ ーナ	612 流行性 耳下腺 炎
		5 ル エン ザ	6 小 児 科												
1	1. 4~ 1.10	48	29	0.85	0.34	1.14	2.86	6.72	0.55		0.24	0.17			3.31
2	1.11~ 1.17	48	29	2.44	0.07	1.41	2.52	5.21	0.28	0.03	0.21	0.34			4.03
3	1.18~ 1.24	48	29	5.25	0.10	1.45	3.55	6.76	0.14	0.10	0.41	0.34			2.03
4	1.25~ 1.31	48	29	10.94	0.07	1.52	4.03	4.79	0.24		0.45	0.41			4.21
5	2. 1~ 2. 7	48	29	21.98	0.14	1.14	4.28	5.90	0.45	0.03	0.41	0.21			3.48
6	2. 8~ 2.14	48	29	36.88		1.69	4.28	4.97	0.38		0.31	0.41			2.14
7	2.15~ 2.21	48	29	45.27	0.03	1.10	3.34	5.00	0.45		0.59	0.31			2.76
8	2.22~ 2.28	48	29	48.94	0.07	0.62	2.62	4.31	0.14	0.07	0.59	0.17			2.41
9	2.29~ 3. 6	48	29	48.10		0.59	2.45	5.03	0.28	0.03	0.59	0.21			1.93
10	3. 7~ 3.13	48	29	33.98		0.69	3.28	4.59	0.31		0.86	0.28			1.93
11	3.14~ 3.20	48	29	26.48		0.45	2.48	5.28	0.34	0.07	1.00	0.24			1.55
12	3.21~ 3.27	48	29	19.69	0.03	0.38	2.07	4.52	0.14	0.07	0.93	0.28			2.10
13	3.28~ 4. 3	48	29	15.96		0.31	2.03	4.17	0.31		0.79	0.21			2.14
14	4. 4~ 4.10	48	29	11.19	0.07	0.34	2.34	3.86	0.34		0.41	0.45			2.34
15	4.11~ 4.17	48	29	8.02	0.07	0.72	3.14	4.38	0.21		0.76	0.41			2.41
16	4.18~ 4.24	48	29	5.08		0.79	2.97	5.83	0.21	0.03	0.86	0.69			1.48
17	4.25~ 5. 1	48	29	2.25	0.03	1.41	2.83	5.52	0.10		0.69	0.52			2.24
18	5. 2~ 5. 8	48	29	0.77		0.72	2.45	3.59	0.21		0.52	0.62			1.55
19	5. 9~ 5.15	48	29	0.35	0.03	0.79	2.28	3.48	0.28		0.28	0.45		0.10	2.52
20	5.16~ 5.22	48	29	0.15		1.38	2.83	4.28	0.28	0.07	0.52	0.34		0.03	1.72
21	5.23~ 5.29	48	29	0.10		1.83	3.24	3.79	0.34	0.07	0.34	0.48		0.07	1.10
22	5.30~ 6. 5	48	29		0.03	1.24	2.38	4.83	0.03	0.03	0.31	0.52		0.07	1.76
23	6. 6~ 6.12	48	29			1.41	2.90	4.69	0.21	0.03	0.72	0.59		0.07	1.38
24	6.13~ 6.19	48	29			1.24	1.86	4.41	0.07	0.03	0.62	0.79		0.38	1.62
25	6.20~ 6.26	48	29		0.07	1.38	2.72	3.41	0.17		0.34	0.52		0.55	1.14
26	6.27~ 7. 3	48	29			0.86	2.00	3.38	0.14	0.24	0.48	0.38		0.72	0.76
27	7. 4~ 7.10	48	29			1.17	1.69	4.07	0.24	0.07	0.31	0.55		1.45	0.90
28	7.11~ 7.17	48	29	0.02		0.79	1.76	3.90	0.21	0.41	0.28	0.55		2.24	1.14
29	7.18~ 7.24	48	29	0.06		0.86	1.24	2.76	0.07	0.45	0.31	0.55		2.34	0.93
30	7.25~ 7.31	48	29	0.02	0.07	0.31	1.59	2.90	0.24	0.38	0.24	0.52		3.45	1.17
31	8. 1~ 8. 7	48	29		0.14	0.24	1.79	3.00	0.03	0.59	0.07	0.28		4.00	1.07
合 計				344.77	1.38	30.00	81.79	139.31	7.38	2.83	15.45	12.79		15.48	61.28

平成28年 感染症週報(眼科・基幹) 推移表

人

週	期間	定点数		701	702	902	903	904	905	907
		7 眼科	9 基幹	急性出 血性結 膜炎	流行性 角結膜 炎	細菌性 髄膜炎	無菌性 髄膜炎	マイコ プラズ マ肺炎	クラミジア 肺炎	感染性 胃腸炎 (ロタウイ ルス)
1	1. 4~ 1.10	7	5		4			5		
2	1.11~ 1.17	7	5		2		1	6		1
3	1.18~ 1.24	7	5		1			4		
4	1.25~ 1.31	7	5		7			5		
5	2. 1~ 2. 7	7	5		2			6		
6	2. 8~ 2.14	7	5		4		1	6		
7	2.15~ 2.21	7	5		1			4		
8	2.22~ 2.28	7	5		1			6		2
9	2.29~ 3. 6	7	5		2			13		1
10	3. 7~ 3.13	7	5					6		
11	3.14~ 3.20	7	5		1			7		
12	3.21~ 3.27	7	5		1			6		1
13	3.28~ 4. 3	7	5		4			2		2
14	4. 4~ 4.10	7	5		2	1	1	5		5
15	4.11~ 4.17	7	5		1			1		2
16	4.18~ 4.24	7	5					4		3
17	4.25~ 5. 1	7	5		1	1		4		4
18	5. 2~ 5. 8	7	5		1			4		1
19	5. 9~ 5.15	7	5		1			1		2
20	5.16~ 5.22	7	5		1		1	5		4
21	5.23~ 5.29	7	5				1	4		
22	5.30~ 6. 5	7	5			1	1	5		
23	6. 6~ 6.12	7	5		1		1	7		
24	6.13~ 6.19	7	5		1	1		6		
25	6.20~ 6.26	7	5		2		1			
26	6.27~ 7. 3	7	5				1	7		
27	7. 4~ 7.10	7	5		2	1		6		
28	7.11~ 7.17	7	5		4			4		
29	7.18~ 7.24	7	5		2		1	2		
30	7.25~ 7.31	7	5		1		1	10		
31	8. 1~ 8. 7	7	5		1			5		1
合 計					51	5	11	156		29

平成28年 感染症週報(眼科・基幹) 推移表 定点当たり患者発生数

人/定点

週	期間	定点数		701	702	902	903	904	905	907
		7眼科	9基幹	急性出血性結膜炎	流行性角結膜炎	細菌性髄膜炎	無菌性髄膜炎	マイコプラズマ肺炎	クラミジア肺炎	感染性胃腸炎(ロタウイルス)
1	1. 4~ 1.10	7	5		0.57			1.00		
2	1.11~ 1.17	7	5		0.29		0.20	1.20		0.20
3	1.18~ 1.24	7	5		0.14			0.80		
4	1.25~ 1.31	7	5		1.00			1.00		
5	2. 1~ 2. 7	7	5		0.29			1.20		
6	2. 8~ 2.14	7	5		0.57		0.20	1.20		
7	2.15~ 2.21	7	5		0.14			0.80		
8	2.22~ 2.28	7	5		0.14			1.20		0.40
9	2.29~ 3. 6	7	5		0.29			2.60		0.20
10	3. 7~ 3.13	7	5					1.20		
11	3.14~ 3.20	7	5		0.14			1.40		
12	3.21~ 3.27	7	5		0.14			1.20		0.20
13	3.28~ 4. 3	7	5		0.57			0.40		0.40
14	4. 4~ 4.10	7	5		0.29	0.20	0.20	1.00		1.00
15	4.11~ 4.17	7	5		0.14			0.20		0.40
16	4.18~ 4.24	7	5					0.80		0.60
17	4.25~ 5. 1	7	5		0.14	0.20		0.80		0.80
18	5. 2~ 5. 8	7	5		0.14			0.80		0.20
19	5. 9~ 5.15	7	5		0.14			0.20		0.40
20	5.16~ 5.22	7	5		0.14		0.20	1.00		0.80
21	5.23~ 5.29	7	5				0.20	0.80		
22	5.30~ 6. 5	7	5			0.20	0.20	1.00		
23	6. 6~ 6.12	7	5		0.14		0.20	1.40		
24	6.13~ 6.19	7	5		0.14	0.20		1.20		
25	6.20~ 6.26	7	5		0.29		0.20			
26	6.27~ 7. 3	7	5				0.20	1.40		
27	7. 4~ 7.10	7	5		0.29	0.20		1.20		
28	7.11~ 7.17	7	5		0.57			0.80		
29	7.18~ 7.24	7	5		0.29		0.20	0.40		
30	7.25~ 7.31	7	5		0.14		0.20	2.00		
31	8. 1~ 8. 7	7	5		0.14			1.00		0.20
	合計				7.29	1.00	2.20	31.20		5.80