

参考資料：沿革、売得額等推移

目 次

1	沿革	-----	1
2	開設以降の発売額及び売得額の推移	-----	3
3	年度別発売成績	-----	4
4	開催日取り及び開催回数の推移	-----	6
5	年度別1開催平均売得額及び入場者数	-----	7
6	主催者別売得額成績	-----	8
7	最高発売額及び入場人員	-----	10
8	勝馬投票方法別発売成績	-----	11
9	高額払戻金	-----	12

沿 革

- 昭和23年 7月13日 競馬法の公布により地方競馬が公営競馬となる。
- 昭和23年 9月23日 金沢競馬場（金沢市入江）で県営競馬を開催（年2開催）
- 昭和25年 3月24日 金沢競馬土地株式会社設立
- 昭和29年 9月27日 金沢市競馬開催指定（県営4回、市営2回）
- 昭和31年 8月27日 輪島市、能都町、穴水町、門前町、町野町、鶴川町、柳田村の競馬開催指定（水害復興）輪島市ほか6カ町村競馬組合設立（県営4回、市営2回、競馬組合営2回）
- 昭和32年 5月 6日 町村合併により町野町が輪島市、鶴川町が能都町にそれぞれ編入のため輪島市外4ヶ町村競馬組合に名称変更
- 昭和33年 3月 輪島市外4ヶ町村競馬組合の開催回数年間3回指定（県営4回、市営2回、競馬組合営3回）
- 昭和34年 3月 輪島市外4ヶ町村競馬組合の開催回数年間6回指定（県営4回、市営2回、競馬組合営6回）
- 昭和34年 4月 石川県農林部畜産課内に競馬係新設
- 昭和37年 4月 1日 石川県競馬事務所設置
石川県の開催回数年間8回の指定（県営8回、市営2回、競馬組合営6回）
- 昭和39年 2月 1日 金沢競馬土地株式会社の商号を株式会社金沢競馬土地公社に変更
- 昭和40年 8月 2日 珠洲市、内浦町、津幡町が災害市町として開催指定輪島市外4ヶ町村競馬組合に加入、輪島市外7ヶ町村競馬組合となり、2開催増8開催となる。（県営8回、市営2回、競馬組合営8回）
- 昭和45年 3月 輪島市外7ヶ町村競馬組合の開催を廃止し、石川県の開催16回となる。
- 昭和46年 3月 金沢市の開催1回増の3回となる。石川県は15回開催となる。
- 昭和47年 3月 石川県競馬事務所を廃止し、石川県競馬事業局となり、競馬総務課、競馬業務課の2課制となる。
- 昭和47年12月 4日 金沢市入江町の旧金沢競馬場を廃止し、金沢市八田町に競馬場を移転
- 昭和48年 4月 7日 新設競馬場で競馬を開催
- 昭和50年 3月 大型オッズ盤設置
- 昭和50年 4月 勝馬投票業務にトータリゼーターシステムの全面導入
- 昭和51年 4月 騎手研修館を設置
- 昭和52年 4月 湖南アパート（30世帯）新設
- 昭和53年 4月 勝馬投票券の前売発売実施
- 昭和58年 3月 競馬管理棟を設置し、事業局の事務所移転、C-7、12馬房新設
- 昭和58年 4月 国際科学技術博覧会協賛特別競馬（昭和58年～60年）1開催増加し、石川県は16開催となる。
- 昭和59年 3月 C-8、12馬房新設
- 昭和59年 4月 連勝単式勝馬投票法の実施
- 昭和60年 3月 A-22、20馬房新設
- 昭和61年 4月 施設改善特別競馬を実施
- 昭和61年 6月 スタンド1階冷房完備
- 昭和61年12月 競馬場及び関連施設が株式会社金沢競馬土地公社から石川県に寄付される。
- 昭和62年 3月 株式会社金沢競馬土地公社解散
- 昭和62年 4月 国際花と緑の博覧会協賛特別競馬（昭和62年～平成2年）を実施
石川県競馬事業局競馬総務課に施設係新設
社団法人石川県農業開発公社湖南事務所設置
- 昭和63年 4月 勝馬投票業務にセミ・マルチユニット方式の勝馬投票券発券機及び払戻機の全面導入
- 昭和63年 5月 金沢競馬開設40周年記念行事の実施
- 昭和63年12月 レース結果テレフォンサービスの開始
- 平成元年 3月 石川県公営競馬施設整備基金の設置
- 平成元年 4月 石川県競馬事業局競馬業務課管理係を廃止し、管理第1係、管理第2係を新設
- 平成2年 4月 特別観覧席（452席）新設
- 平成3年 4月 施設改善特別競馬（平成3年～5年）を実施、外向前売売所を新設、降着制度の導入
- 平成4年 3月 3歳きゅう舎40馬房新設
- 平成4年 4月 スタンド2階冷房完備及び窓口の改装
- 平成5年 3月 着順揭示盤建替
- 平成5年 4月 石川県競馬事業局競馬総務課に企画広報係新設、投票係と労務係を投票労務係に改組及び競馬業務課企画係を業務係に改組
金沢競馬移転20周年記念行事の実施、融雪装置の設置（馬場、きゅう舎地区）、年末・年始競馬を実施
外向前売り発売を午前8時30分から実施

平成 6年 3月	マスコットキャラクター及びシンボルマークの作製
平成 6年 4月	施設改善特別競馬が2開催増となり、石川県は17開催となる。
平成 6年 7月	マスコットキャラクターの愛称を「ハッピーくん」に決定
平成 7年 3月	スタンド3階冷暖房完備及び1階窓口の改装
平成 7年 4月	阪神・淡路大震災復旧支援特別競馬及び長野オリンピック協賛特別競馬(平成7年～9年)を実施
平成 7年 5月	日本中央競馬会(JRA)と初の人馬交流競走(MRO金賞)実施
平成 7年11月	8枠連勝単式勝馬投票法を導入し、11月26日第6競走より発売を開始
平成 8年 1月	東海地区(名古屋競馬・笠松競馬)の場間場外発売を開始(3月20日まで44日間)
平成 8年 4月	3階窓口の改装、8枠連勝複式勝馬投票法と8枠連勝単式勝馬投票法の併用発売開始、4月7日の第6競走、6月23日の第5競走、12月3日の第2競走から実施
平成 8年 6月	JRAとの条件交流競走開始(6競走)
平成 9年10月	白山大賞典が全国統一グレード化で「GⅢ」となり中央・地方交流競走となる。
平成10年 4月	電話投票(Dネット)開始、事務所玄関バリアフリー化 金沢競馬開設50周年記念行事の実施(タマツバキ記念競走の実施、功労者表彰、遊具の設置)
平成10年 5月	JRA認定3歳馬競走の開始(新馬戦8レース、未勝利戦7レース)
平成10年 7月	全レース枠番連勝単式勝馬投票券の発売開始(7月12日～)
平成10年 9月	パソコンによる投票(PAT)開始
平成10年11月	広域場間場外発売実施(笠松・名古屋競馬場のダートグレード競走)
平成11年 1月	冬期東海・北陸交流による人馬交流事業を開始
平成11年 4月	馬番連勝複式勝馬投票券の発売開始
平成11年 8月	GⅠステップ地区代表馬選定競走開始(MRO金賞、読売レディス杯、兼六園ジュニアカップ)
平成11年 9月	サラブレッドチャレンジカップが全国統一グレード化で金沢2番目の「GⅢ」となる。また、初めて、この競走から他場への広域場間場外発売を実施
平成12年 3月	交流きゅう舎及びE-1・2、40馬房新設
平成12年 7月	南関東(大井・川崎)ナイター場外発売開始(7月22日～)
平成12年12月	大型映像表示装置放映開始
平成13年 1月	年齢表示を改正(満年齢)
平成13年 4月	機構改革により競馬総務課の庶務係と企画広報係を廃止し企画管理係を新設、競馬業務課の競走係と業務係を廃止し競走業務係を新設、管理第1係と管理第2係を統合し管理係を新設 社団法人石川県農業開発公社湖南事務所が財団法人石川県県民ふれあい公社湖南運動公園管理事務所となる。
平成13年 4月	馬番連勝単式勝馬投票券の発売開始
平成13年 7月	入場門の自動改札化(コインゲート方式化)
平成14年 4月	金沢ケーブルテレビにて全レース実況生中継を開始
平成15年 4月	自動販売戻戻機(70台)導入
平成15年 8月	3連勝式(ワイド、3連複、3連単)の実施 薄暮開催の実施(第1レース発走12:30) 金沢競馬場移転30周年記念行事の実施
平成17年 5月	金沢競馬公式ホームページでレース映像(ライブ&オンデマインド)の配信 スタンド棟3階に畳席を設置
平成18年 7月	「オッズパーク」インターネット投票を開始
平成18年10月	「昭和懐古館」をオープン
平成18年12月	金沢競馬検討委員会で「最終報告」をとりまとめ
平成19年 3月	金沢競馬経営改善計画を策定 [経営改善計画に基づく上半期業績を公表(9月)]
平成19年 4月	「競馬モール」インターネット投票を開始
平成19年 8月	馬インフルエンザ発生により開催中止(8月19日、20日、26日、27日)
平成20年 3月	「能登半島地震復興・元気です、能登応援シリーズ」として代替開催を実施
平成20年 4月	競馬総務課施設係廃止
平成20年 6月	経営改善計画に基づく平成19年度業績を公表 金沢競馬開設60周年行事の実施
平成20年10月	金沢競馬開設60周年記念行事の実施(功労者知事表彰・記念特別競走の実施) 経営改善計画に基づく平成20年度中間時点における収支状況を公表
平成21年12月	経営改善計画の検証、評価を平成22年度の実施とする。

開設以降の発売額及び売得額の推移

(単位：回、円)

区分 年度	開催 回数	発 売 額	売 得 額	区分 年度	開催 回数	発 売 額	売 得 額
昭和23年	2		6,601,810	昭和54年	18	38,509,164,600	38,482,831,900
24	6		29,584,250	55	18	40,089,806,900	40,015,775,900
25	4		16,688,440	56	17	34,942,543,200	34,912,244,400
26	4	31,711,300	31,697,000	57	18	34,094,596,400	34,069,628,200
27	4	43,092,700	42,812,500	58	19	31,078,803,500	31,057,951,200
28	4	52,411,200	52,407,200	59	19	27,606,324,900	27,536,250,500
29	6	105,368,800	105,320,900	60	19	27,344,175,700	27,328,009,300
30	6	148,492,400	147,017,800	61	19	30,528,862,500	30,504,763,300
31	8	272,837,800	271,560,600	62	19	32,554,810,500	32,530,469,700
32	8	352,842,900	352,774,500	63	19	32,919,532,400	32,853,914,400
33	9	499,329,200	498,847,400	平成元年	19	36,715,456,700	36,667,384,000
34	12	718,421,100	717,059,600	2	19	41,526,238,800	41,477,360,000
35	12	748,950,300	748,102,000	3	19	44,673,733,800	44,631,199,500
36	12	831,927,200	828,252,800	4	19	44,219,997,800	44,178,960,000
37	16	1,326,293,300	1,325,663,700	5	20	42,699,589,300	42,662,944,900
38	16	1,831,467,100	1,822,634,000	6	20	37,897,886,000	37,767,857,500
39	16	2,350,253,000	2,347,330,700	7	22	35,104,436,800	35,013,591,400
40	18	3,511,515,700	3,509,547,600	8	21	31,109,699,600	31,057,482,000
41	18	4,510,266,400	4,498,012,300	9	21	30,828,802,600	30,799,637,700
42	18	6,003,249,800	5,994,186,400	10	20	27,337,675,100	27,297,718,500
43	18	7,813,081,600	7,799,058,000	11	20	24,281,790,700	24,222,732,400
44	18	10,003,570,700	9,992,215,300	12	20	22,118,174,800	22,099,248,300
45	18	10,783,150,600	10,767,835,900	13	21	20,080,817,900	20,042,619,600
46	18	11,583,494,200	11,533,252,700	14	21	17,769,606,100	17,714,743,900
47	18	12,917,597,600	12,886,101,700	15	21	15,608,927,600	15,581,347,700
48	18	21,496,849,300	21,478,320,800	16	18	12,086,417,500	12,052,060,600
49	18	30,743,543,500	30,695,311,600	17	20	10,631,229,200	10,590,854,500
50	18	36,993,146,900	36,929,041,400	18	21	10,075,636,200	10,055,498,900
51	18	35,957,336,700	35,881,062,800	19	21	9,891,588,500	9,877,552,600
52	18	37,639,049,800	37,586,470,700	20	21	10,180,898,500	10,148,368,100
53	18	37,314,206,100	37,285,382,000	21	21	9,856,053,900	9,805,528,400

年度別発売成績

(単位：日、レース、円)

区分 年度	開催日数	競走回数	入場人員 及び利用者	売 得 額		
				計	うち場外発売等	1人平均購入額
昭和48年	108	972	918,619	21,478,320,800		23,400
49	108	972	1,115,075	30,695,311,600		27,500
50	108	971	1,197,520	36,929,041,400		30,800
51	108	971	1,108,817	35,881,062,800		32,400
52	108	972	1,106,348	37,586,470,700		34,000
53	108	970	1,010,358	37,285,382,000		36,900
54	108	971	983,941	38,482,831,900		39,100
55	108	970	1,013,799	40,015,775,900		39,500
56	102	917	844,690	34,912,244,400		41,300
57	108	972	799,527	34,069,628,200		42,600
58	114	1,025	718,911	31,057,951,200		43,200
59	114	1,029	640,999	27,536,250,500		43,000
60	113	1,062	645,694	27,328,009,300		42,300
61	114	1,089	681,837	30,504,763,300		44,700
62	114	1,120	708,638	32,530,469,700		45,900
63	114	1,122	694,777	32,853,914,400		47,300
平成元年	114	1,117	742,447	36,667,384,000		49,400
2	114	1,106	797,737	41,477,360,000		52,000
3	114	1,111	840,690 前 83,963	44,631,199,500	前 858,226,700	52,100
4	114	1,111	846,435 前 96,389	44,178,960,000	前 1,031,561,400	51,000
5	120	1,186	846,229 前 114,457	42,662,944,900	前 1,211,401,100	49,000
6	120	1,167	797,911 前 149,329	37,767,857,500	前 1,551,268,500	45,400
7	130	1,245	769,377 前 153,224	35,013,591,400	前 1,571,586,400	43,500
8	126	1,231	738,472 前 137,907	31,057,482,000	前 1,489,107,800	40,000
9	126	1,233	746,979 前 149,953	30,799,637,700	前 1,609,795,700	39,100
10	120	1,183	680,141 才 68,775 前 119,087	27,297,718,500	才 1,015,787,400 前 1,235,987,800	36,800
11	120 (延121)	1,183	634,861 才 61,980 前 109,873	24,222,732,400	場 29,557,100 才 861,602,900 前 1,127,904,300	35,000
12	119	1,190	582,565 才 59,327 前 98,112	22,099,248,300	場 307,495,200 才 739,733,300 前 992,276,300	34,400

区分 年度	開催日数	競走回数	入場人員 及び利用者	売 得 額		
				計	うち場外発売等	1人平均購入額
13	120	1,238	568,412	20,042,619,600	場 557,577,500	31,500
			才 68,987		才 728,724,200	
			前 89,304		前 852,250,700	
14	121	1,276	502,242	17,714,743,900	場 1,289,287,300	29,700
			才 77,803		才 744,854,000	
			前 83,050		前 765,420,300	
15	121	1,281	464,244	15,581,347,700	場 1,695,793,200	27,200
			才 81,254		才 589,257,100	
			前 89,364		前 682,638,400	
16	101	1,012	375,099	12,052,060,600	場 1,745,070,100	24,800
			才 64,330		才 437,422,600	
			前 82,008		前 552,191,900	
17	89	963	319,545	10,590,854,500	場 1,652,626,100	25,200
			才 61,061		才 466,339,800	
			前 64,377		前 433,193,300	
18	87	937	304,121	10,055,498,900	場 1,724,127,200	24,000
			才 88,444		才 629,263,500	
			前 66,761		前 417,251,400	
19	87	963	303,520	9,877,552,600	場 2,006,880,400	21,600
			才 134,936		才 949,800,700	
			モ 5,677		モ 21,147,000	
			前 59,148		前 352,871,600	
20	86	938	287,924	10,148,368,100	場 2,631,133,300	20,400
			才 176,248		才 1,042,633,500	
			モ 17,348		モ 234,812,400	
			前 65,384		前 361,787,300	
21	84	914	266,117	9,856,053,900	場 2,729,671,100	19,300
			才 190,389		才 1,089,710,200	
			モ 48,739		モ 556,665,400	
			前 61,008		前 335,115,100	

(注) ・「場」は場間場外、「オ」はオッズパーク、「モ」は競馬モール、「前」は外向前売の利用者数及び売得額

- ・ 1人平均購入額は売得額から場外発売等を減じたものを入場人員で除した値
- ・ 昭和60年度通算第19回第6日全競走取り止め。
- ・ 昭和63年度通算第18回第3日第8・9・10競走取り止め。
- ・ 平成7年通算第22回第1日・第2日全競走取り止め。
- ・ 平成11年度通算第19回第5日第10競走取り止め。
- ・ 平成13年度通算第21回第5日全競走取り止め。
- ・ 平成14年度通算第8回第1日第12競走、通算第21回第3日第10競走を取り止め。
- ・ 平成17年度通算18回第4日及び通算第20回第4日の6レース以降取り止め。通算第19回は開催中止し、代替えとして平成18年3月に開催(通算第21回)した。
- ・ 平成19年度通算第11回は馬インフルエンザ発生のため開催中止し、代替えとして平成19年3月に開催(通算第21回)した。
- ・ 平成21年度通算第21回2日5レース以降取り止め。

開催日取り及び開催回数の推移

(単位：回)

年 度	開 催 曜 日	開 催 回 数				備 考
		石川県営	金沢市営	競馬組合	計	
昭和31年	土日月及び金土日	4	2	2	8	競馬組合：輪島市、能都町、穴水町、門前町、町野町、鶴川町、柳田村
32	土日月	4	2	2	8	町村合併：輪島市、能都町、穴水町、門前町、柳田村
33	”	4	2	3	9	
34	”	4	2	6	12	
35	”	4	2	6	12	
36	”	4	2	6	12	
37	”	8	2	6	16	
38	”	8	2	6	16	
39	”	8	2	6	16	
40	”	8	2	8	18	3 2年に珠洲市、内浦町、津幡町を含む7ヶ市町村
41	”	8	2	8	18	
42	”	8	2	8	18	
43	”	8	2	8	18	
44	”	8	2	8	18	
45	”	16	2		18	競馬組合取り止め
46	”	15	3		18	
47	”	14	3		17	
48	”	15	3		18	新競馬場（金沢市八田町）開催
49	”	15	3		18	
50	”	15	3		18	
51	”	15	3		18	
52	”	15	3		18	
53	”	15	3		18	
54	”	15	3		18	
55	”	15	3		18	
56	”	14	3		17	
57	”	15	3		18	
58	”	16	3		19	国際科学技術博覧会協賛特別競馬 1 開催
59	”	16	3		19	”
60	”	16	3		19	” 第1回～第3回日月火開催
61	日月火	16	3		19	県施設改善特別競馬 1 開催、開催曜日変更（富山競輪と競合）
62	”	16	3		19	国際花と緑の博覧会協賛特別競馬 1 開催
63	”	16	3		19	”
平成元年	”	16	3		19	”
2	”	16	3		19	”
3	”	16	3		19	県施設改善特別競馬 1 開催
4	”	16	3		19	” 1 開催
5	”	17	3		20	” 2 開催
6	日月火及び土日月	17	3		20	” 2 開催、土日月 10 回試行
7	日月火	19	3		22	県施設改善特別競馬 2 開催、長野リビエラ協賛競馬 1 開催、阪神大震災復旧支援競馬 1 開催
8	”	18	3		21	”
9	”	18	3		21	”
10	”	17	3		20	”
11	”	17	3		20	”
12	”	17	3		20	”
13	土日月	18	3		21	県施設改善特別競馬 3 開催
14	”	18	3		21	特別競馬を廃止し普通競馬として開催
15	日月火	18	3		21	開催日変更、夏期の薄暮開催
16	”	15	3		18	開催回数及び日数の減
17	”	17	3		20	開催回数増、日数の減（4日間、5日間開催）
18	日火及び日月火	18	3		21	開催回数の増（4日間、5日間開催）
19	日月及び日月火	18	3		21	開催日変更（4日間、5日間開催）
20	日月及び日月火	18	3		21	開催日数の減（県営開催3日間減）
21	日月及び日月火	18	3		21	開催日数の減（県営開催2日間減）

年度別 1 開催平均売得額及び入場者数

年度	売得額	入場者数	年度	売得額	入場者数	年度	売得額	入場者数
昭和48年	1,193,240,000	51,034	平成元年	1,929,862,300	39,076	17	529,542,700	15,977
49	1,705,295,100	61,948	2	2,183,018,900	41,986	18	478,833,200	14,482
50	2,051,613,400	66,528	3	2,349,010,500	44,247	19	470,359,648	14,453
51	1,993,392,400	61,600	4	2,325,208,400	44,549	20	482,647,519	13,490
52	2,088,137,300	61,464	5	2,133,147,200	42,311	21	466,929,924	12,672
53	2,071,410,100	56,131	6	1,888,392,900	39,896			
54	2,137,935,100	54,663	7	1,591,526,900	34,971			
55	2,223,098,700	56,322	8	1,478,927,700	35,165			
56	2,053,661,400	49,688	9	1,466,649,400	35,570			
57	1,892,757,100	44,418	10	1,364,885,900	34,007			
58	1,634,629,000	37,837	11	1,211,136,600	31,743			
59	1,449,276,300	33,737	12	1,104,962,400	29,128			
60	1,438,316,300	33,983	13	954,410,500	27,067			
61	1,605,513,900	35,886	14	843,559,200	23,916			
62	1,712,130,000	37,297	15	741,968,900	22,107			
63	1,729,153,400	36,567	16	669,558,900	20,839			

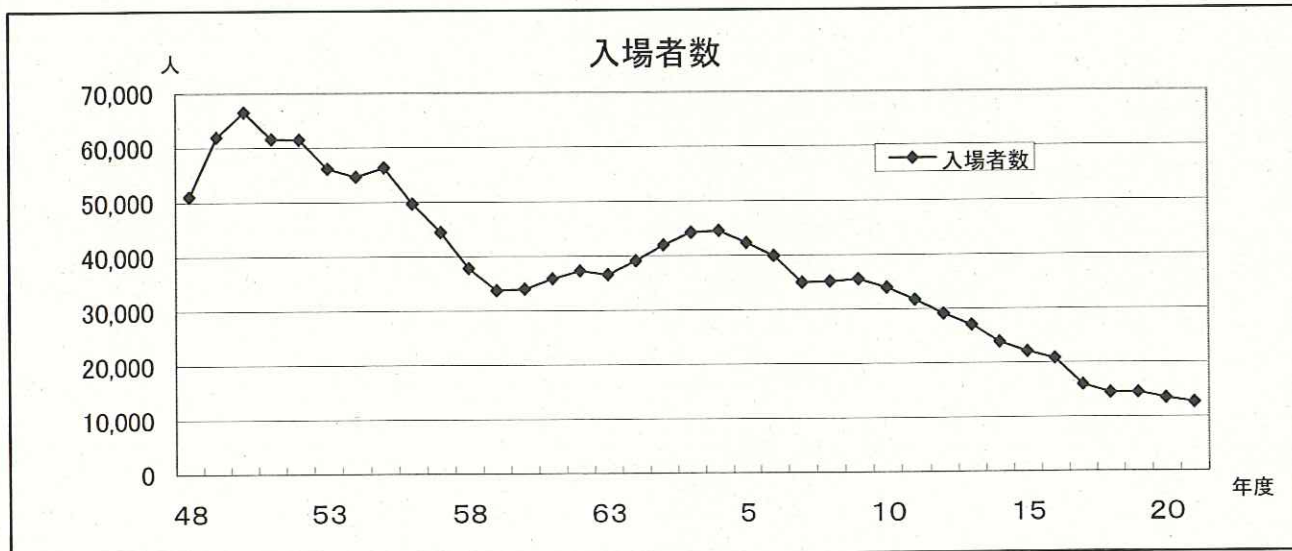
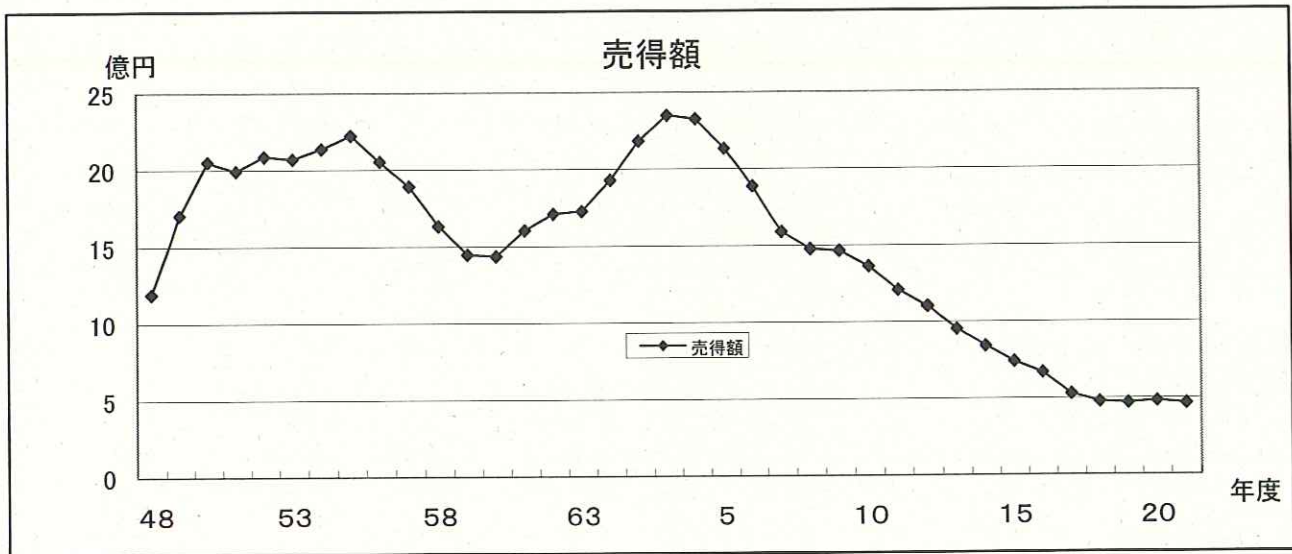

主 催 者 別 売 得 額 成 績

(単位：円、%)

年度	区分	発売額	返還額	売得額	対前年度比	1 開催平均売得額
昭和48年	県営	17,745,204,200	18,528,500	17,726,675,700	166.7	1,181,778,400
	市営	3,751,645,100		3,751,645,100		1,250,548,400
	合計	21,496,849,300	18,528,500	21,478,320,800		1,193,240,100
49	県営	25,237,025,300	30,939,600	25,206,085,700	142.9	1,680,405,800
	市営	5,506,518,200	17,292,300	5,489,225,900		1,829,742,000
	合計	30,743,543,500	48,231,900	30,695,311,600		1,705,295,100
50	県営	30,332,306,700	39,748,600	30,292,558,100	120.3	2,019,503,900
	市営	6,660,840,200	24,356,900	6,636,483,300		2,212,161,100
	合計	36,993,146,900	64,105,500	36,929,041,400		2,051,613,500
51	県営	30,014,353,600	76,273,900	29,938,079,700	97.2	1,995,872,000
	市営	5,942,983,100		5,942,983,100		1,980,994,400
	合計	35,957,336,700	76,273,900	35,881,062,800		1,993,392,400
52	県営	31,474,470,400	52,579,100	31,421,891,300	104.8	2,094,792,800
	市営	6,164,579,400		6,164,579,400		2,054,859,800
	合計	37,639,049,800	52,579,100	37,586,470,700		2,088,137,300
53	県営	31,195,346,400	23,556,300	31,171,790,100	99.2	2,078,119,400
	市営	6,118,859,700	5,267,800	6,113,591,900		2,037,864,000
	合計	37,314,206,100	28,824,100	37,285,382,000		2,071,410,200
54	県営	32,272,862,900	26,332,700	32,246,530,200	103.2	2,149,768,700
	市営	6,236,301,700		6,236,301,700		2,078,767,300
	合計	38,509,164,600	26,332,700	38,482,831,900		2,137,935,200
55	県営	33,633,424,700	74,031,000	33,559,393,700	104.0	2,237,293,000
	市営	6,456,382,200		6,456,382,200		2,152,127,400
	合計	40,089,806,900	74,031,000	40,015,775,900		2,223,098,700
56	県営	29,046,247,900	30,298,800	29,015,949,100	87.2	2,072,567,800
	市営	5,896,295,300		5,896,295,300		1,965,431,800
	合計	34,942,543,200	30,298,800	34,912,244,400		2,053,661,500
57	県営	28,423,992,700	24,882,000	28,399,110,700	97.6	1,893,274,100
	市営	5,670,603,700	86,200	5,670,517,500		1,890,172,500
	合計	34,094,596,400	24,968,200	34,069,628,200		1,892,757,200
58	県営	25,999,805,000	19,973,500	25,979,831,500	91.2	1,623,739,500
	市営	5,078,998,500	878,800	5,078,119,700		1,692,706,600
	合計	31,078,803,500	20,852,300	31,057,951,200		1,634,629,100
59	県営	23,295,920,600	50,715,700	23,245,204,900	88.7	1,452,825,400
	市営	4,310,404,300	19,358,700	4,291,045,600		1,430,348,600
	合計	27,606,324,900	70,074,400	27,536,250,500		1,449,276,400
60	県営	22,909,554,300	16,166,400	22,893,387,900	99.2	1,430,836,800
	市営	4,434,621,400		4,434,621,400		1,478,207,200
	合計	27,344,175,700	16,166,400	27,328,009,300		1,438,316,300
61	県営	25,836,748,500	24,099,200	25,812,649,300	111.6	1,613,290,600
	市営	4,692,114,000		4,692,114,000		1,564,038,000
	合計	30,528,862,500	24,099,200	30,504,763,300		1,605,513,900
62	県営	27,260,068,100	10,303,000	27,249,765,100	106.6	1,703,110,400
	市営	5,294,742,400	14,037,800	5,280,704,600		1,760,234,900
	合計	32,554,810,500	24,340,800	32,530,469,700		1,712,130,000
63	県営	27,724,303,000	65,618,000	27,658,685,000	101.0	1,728,667,900
	市営	5,195,229,400		5,195,229,400		1,731,743,200
	合計	32,919,532,400	65,618,000	32,853,914,400		1,729,153,400
平成元年	県営	30,921,462,500	29,847,900	30,891,614,600	111.6	1,930,726,000
	市営	5,793,994,200	18,224,800	5,775,769,400		1,925,256,500
	合計	36,715,456,700	48,072,700	36,667,384,000		1,929,862,400
2	県営	35,044,337,600	48,837,900	34,995,499,700	113.1	2,187,218,800
	市営	6,481,901,200	40,900	6,481,860,300		2,160,620,100
	合計	41,526,238,800	48,878,800	41,477,360,000		2,183,019,000

年度	区分	発売額	返還額	売得額	対前年度比	1開催平均売得額
3	県営	37,714,464,700	37,033,700	37,677,431,000	107.6	2,354,839,500
	市営	6,959,269,100	5,500,600	6,953,768,500		2,317,922,900
	合計	44,673,733,800	42,534,300	44,631,199,500		2,349,010,500
4	県営	37,525,744,400	29,818,300	37,495,926,100	99.0	2,343,495,400
	市営	6,694,253,400	11,219,500	6,683,033,900		2,227,678,000
	合計	44,219,997,800	41,037,800	44,178,960,000		2,325,208,500
5	県営	36,216,503,500	6,274,500	36,210,229,000	96.6	2,130,013,500
	市営	6,483,085,800	30,369,900	6,452,715,900		2,150,905,300
	合計	42,699,589,300	36,644,400	42,662,944,900		2,133,147,300
6	県営	32,251,354,600	82,251,500	32,169,103,100	88.5	1,892,300,200
	市営	5,646,531,400	47,777,000	5,598,754,400		1,866,251,500
	合計	37,897,886,000	130,028,500	37,767,857,500		1,888,392,900
7	県営	30,019,397,300	78,250,700	29,941,146,600	92.7	1,575,849,900
	市営	5,085,039,500	12,594,700	5,072,444,800		1,690,815,000
	合計	35,104,436,800	90,845,400	35,013,591,400		1,591,526,900
8	県営	26,593,067,900	47,312,700	26,545,755,200	88.7	1,474,764,200
	市営	4,516,631,700	4,904,900	4,511,726,800		1,503,909,000
	合計	31,109,699,600	52,217,600	31,057,482,000		1,478,927,800
9	県営	26,487,545,400	28,370,200	26,459,175,200	99.2	1,469,954,200
	市営	4,341,257,200	794,700	4,340,462,500		1,446,820,900
	合計	30,828,802,600	29,164,900	30,799,637,700		1,466,649,500
10	県営	23,254,171,700	19,660,400	23,234,511,300	88.6	1,366,736,000
	市営	4,083,503,400	20,296,200	4,063,207,200		1,354,402,400
	合計	27,337,675,100	39,956,600	27,297,718,500		1,364,886,000
11	県営	20,753,698,500	57,714,600	20,695,983,900	88.7	1,217,410,900
	市営	3,528,092,200	1,343,700	3,526,748,500		1,175,582,900
	合計	24,281,790,700	59,058,300	24,222,732,400		1,211,136,700
12	県営	18,895,557,900	8,073,000	18,887,484,900	91.2	1,111,028,600
	市営	3,222,616,900	10,853,500	3,211,763,400		1,070,587,800
	合計	22,118,174,800	18,926,500	22,099,248,300		1,104,962,500
13	県営	17,193,447,700	37,326,500	17,156,121,200	90.7	953,117,900
	市営	2,887,370,200	871,800	2,886,498,400		962,166,200
	合計	20,080,817,900	38,198,300	20,042,619,600		954,410,500
14	県営	15,294,594,800	43,163,200	15,251,431,600	88.4	847,301,800
	市営	2,475,011,300	11,699,000	2,463,312,300		821,104,100
	合計	17,769,606,100	54,862,200	17,714,743,900		843,559,300
15	県営	13,402,381,300	27,493,800	13,374,887,500	88.0	743,049,300
	市営	2,206,546,300	86,100	2,206,460,200		735,486,700
	合計	15,608,927,600	27,579,900	15,581,347,700		741,968,900
16	県営	10,406,163,500	32,510,800	10,373,652,700	77.3	691,576,800
	市営	1,680,254,000	1,846,100	1,678,407,900		559,469,300
	合計	12,086,417,500	34,356,900	12,052,060,600		669,558,900
17	県営	9,044,555,800	40,131,500	9,004,424,300	87.9	529,672,000
	市営	1,586,673,400	243,200	1,586,430,200		528,810,100
	合計	10,631,229,200	40,374,700	10,590,854,500		529,542,700
18	県営	8,635,896,700	17,112,200	8,617,919,200	94.9	478,773,289
	市営	1,439,739,500	2,159,800	1,437,579,700		479,193,233
	合計	10,075,636,200	19,272,000	10,055,498,900		478,833,281
19	県営	8,479,977,100	7,195,300	8,472,781,800	98.2	470,710,100
	市営	1,411,611,400	2,721,400	1,404,770,800		468,256,933
	合計	9,891,588,500	9,916,700	9,877,552,600		470,359,648
20	県営	8,782,090,400	32,962,800	8,749,127,600	102.7	486,062,644
	市営	1,400,838,800	1,598,300	1,399,240,500		466,413,500
	合計	10,182,929,200	34,561,100	10,148,368,100		483,255,624
21	県営	8,353,935,100	48,355,800	8,305,579,300	96.6	461,421,072
	市営	1,502,118,800	2,169,700	1,499,949,100		499,983,033
	合計	9,856,053,900	50,525,500	9,805,528,400		466,929,924

最高発売額及び入場人員

(単位：円、人)

区分 年度	発 売 額			入 場 人 員	
	1 競 走	1 日	1 開 催	1 日	1 開 催
昭和48年	91,049,000	410,966,900	1,707,867,300	14,735	57,370
49	108,908,200	599,496,000	2,439,549,500	19,274	74,796
50	142,064,100	724,904,400	2,748,114,000	R 21,764	R 76,080
51	174,345,300	690,719,800	2,610,544,800	20,155	67,726
52	170,829,900	772,355,700	2,886,051,400	20,275	75,017
53	190,783,200	821,751,600	3,140,957,600	19,482	71,191
54	R 217,546,100	815,125,600	3,238,558,700	20,075	72,107
55	196,693,300	819,091,100	3,330,878,900	18,609	74,139
56	186,196,300	796,729,700	2,931,731,600	17,161	60,185
57	176,226,700	732,076,700	2,683,053,600	15,741	53,213
58	161,560,900	577,616,700	2,176,942,000	12,609	44,217
59	133,437,800	587,768,100	2,129,396,600	12,679	42,948
60	114,700,600	472,867,800	1,623,539,600	11,759	39,645
61	135,763,100	580,709,500	2,254,725,700	12,806	43,903
62	152,667,300	614,323,000	2,335,937,900	12,945	42,863
63	166,771,900	631,773,000	2,516,488,900	12,032	44,574
平成元年	179,533,500	703,257,500	2,697,615,700	12,944	47,878
2	200,754,700	809,971,600	3,218,695,600	15,960	52,500
3	214,109,300	R 863,654,400	R 3,422,834,400	15,045	56,543
4	212,678,500	841,263,300	3,277,437,300	15,844	58,868
5	200,095,000	696,142,900	2,558,407,600	15,402	54,299
6	154,465,300	623,784,900	2,638,708,800	13,657	48,923
7	156,988,700	542,384,200	1,806,527,100	15,010	44,069
8	130,730,600	484,303,000	1,696,334,100	12,310	43,059
9	118,980,500	442,165,700	1,919,274,300	14,230	42,614
10	118,367,000	404,482,800	1,809,443,600	11,222	43,609
11	159,543,100	402,797,400	1,528,195,000	11,882	45,402
12	140,723,600	367,162,300	1,321,434,200	9,822	39,226
13	155,919,000	350,114,100	1,197,400,400	9,081	39,727
14	128,715,400	302,912,600	1,061,933,500	8,244	34,118
15	148,020,700	314,284,800	1,022,439,600	7,185	28,136
16	113,338,300	271,669,300	835,353,700	6,033	28,663
17	116,390,400	243,996,700	662,393,400	6,187	24,786
18	125,538,100	242,429,500	574,507,500	6,815	21,141
19	57,106,400	199,817,000	664,768,700	6,808	21,026
20	120,481,300	254,530,300	628,846,500	7,989	17,203
20	138,349,900	295,636,500	616,229,500	8,104	16,752

(注) Rはレコード

平成3年度から外向前売、同10年度から電話投票、同11年度から場間場外発売を開始した。

勝馬投票法別発売成績（昭和48年度～平成21年度）

（単位：円、％）

区分 年度	単勝式		複勝式		枠番号連勝複式		枠番号連勝単式		馬番号連勝複式		馬番号連勝単式		拡大馬番号二連勝複式		馬番号三連勝複式		馬番号三連勝単式		合計		
	発売額	比率	発売額	比率	発売額	比率	発売額	比率	発売額	比率	発売額	比率	発売額	比率	発売額	比率	発売額	比率	発売額	比率	
昭和48年	72,944,100	0.34	74,700,700	0.35	21,349,204,500	99.31															21,496,849,300
49	103,167,000	0.34	94,271,200	0.31	30,546,105,300	99.36															30,743,543,500
50	102,442,400	0.28	89,783,900	0.24	36,800,920,600	99.48															36,993,146,900
51	86,828,800	0.24	75,647,700	0.21	35,794,860,200	99.55															35,957,336,700
52	78,843,700	0.21	59,452,100	0.16	37,500,754,000	99.63															37,639,049,800
53	61,271,400	0.16	42,263,700	0.11	37,210,671,000	99.72															37,314,206,100
54	60,748,000	0.16	44,155,000	0.11	38,404,261,600	99.73															38,509,164,600
55	60,368,900	0.15	43,748,600	0.11	39,985,689,400	99.74															40,089,806,900
56	52,601,700	0.15	32,720,900	0.09	34,857,220,600	99.76															34,942,543,200
57	43,817,400	0.13	29,585,600	0.09	34,021,193,400	99.78															34,094,596,400
58	38,358,400	0.12	22,951,400	0.07	31,017,493,700	99.80															31,078,803,500
59	27,473,300	0.10	16,940,200	0.06	4,522,301,200	16.38	23,039,610,200	83.46													27,606,324,900
60	28,835,800	0.11	16,851,100	0.06	6,365,796,000	23.28	20,932,642,800	76.55													27,344,175,700
61	27,148,600	0.09	17,889,100	0.06	9,975,690,000	32.68	20,508,134,800	67.18													30,528,862,500
62	27,307,100	0.08	20,052,000	0.06	10,304,666,800	31.65	22,202,784,600	68.20													32,554,810,500
63	30,624,400	0.09	20,376,600	0.06	10,114,121,900	30.72	22,754,409,500	69.12													32,919,532,400
平成元年	34,180,100	0.09	21,872,600	0.06	11,159,573,600	30.39	25,499,830,400	69.45													36,715,456,700
2	37,313,600	0.09	25,982,300	0.06	12,776,957,900	30.77	28,685,985,000	69.08													41,526,238,800
3	50,611,900	0.11	29,227,700	0.07	13,505,265,300	30.23	31,088,628,900	69.59													44,673,733,800
4	54,748,900	0.12	30,998,000	0.07	13,966,405,700	31.58	30,167,845,200	68.22													44,219,997,800
5	59,564,000	0.14	38,038,400	0.09	12,564,055,400	29.42	30,039,931,500	70.35													42,699,589,300
6	52,686,600	0.14	36,566,500	0.10	11,921,632,000	31.46	25,887,000,900	68.31													37,897,886,000
7	43,686,300	0.12	28,532,900	0.08	11,266,393,600	32.09	23,765,824,000	67.70													35,104,436,800
8	57,949,900	0.19	42,708,300	0.14	13,638,491,800	43.84	17,370,549,600	55.84													31,109,699,600
9	48,159,200	0.16	38,677,300	0.13	9,622,324,500	31.21	21,119,641,600	68.51													30,828,802,600
10	41,996,800	0.15	31,756,900	0.12	8,575,299,200	31.37	18,688,622,200	68.36													27,337,675,100
11	45,995,000	0.19	32,228,500	0.13	6,506,626,800	26.80	16,024,322,800	65.99	1,672,617,600	6.89											24,281,790,700
12	41,998,000	0.19	30,266,300	0.14	5,696,063,900	25.75	14,553,682,800	65.80	1,796,163,800	8.12											22,118,174,800
13	48,880,600	0.24	32,892,300	0.16	4,463,075,300	22.23	9,332,648,500	46.48	1,761,165,900	8.77											20,080,817,900
14	55,995,400	0.32	39,458,100	0.22	3,528,732,700	19.86	6,745,178,600	37.96	1,908,863,800	10.74											17,769,606,100
15	61,634,800	0.39	35,592,300	0.23	1,729,578,900	11.08	2,479,058,600	15.88	2,409,689,600	15.44											15,608,927,600
16	54,280,000	0.45	25,919,700	0.21	1,023,412,500	8.47	1,349,670,900	11.17	1,577,397,800	13.05											12,086,417,500
17	54,052,100	0.51	27,910,500	0.26	776,203,800	7.34	931,697,700	8.81	1,225,466,900	11.58											10,578,861,900
18	51,725,400	0.51	37,765,500	0.37	647,460,200	6.43	133,557,900	1.33	730,083,600	7.25											10,075,741,500
19	55,634,500	0.66	45,449,900	0.46	468,782,300	4.75	472,110,800	4.78	831,907,500	8.42											9,877,552,600
20	79,347,800	0.78	57,399,400	0.56	420,131,200	4.13	365,359,200	3.59	774,614,500	7.61											10,182,929,200
21	89,907,800	0.91	146,826,200	1.49	417,799,700	4.24	347,844,400	3.53	674,704,300	6.85											9,856,053,900

高 額 払 戻 金 額 (2 連 勝 式)

最高払戻金

区 分	通 算 最 高 払 戻 金 額	(参考) 平成21年度の最高払戻金額
単 勝 式	40,000円 (平成19年10月15日第 3競走)	16,550円 (平成21年 8月11日第 1競走)
複 勝 式	16,550円 (平成21年 9月20日第 1競走)	16,550円 (平成21年 9月20日第 1競走)
枠番号連勝複式	96,630円 (平成51年 8月21日第 8競走)	35,930円 (平成21年 8月16日第 8競走)
枠番号連勝単式	577,350円 (平成 8年 5月 8日第 8競走)	103,030円 (平成22年 1月 4日第 9競走)
馬番号連勝複式	419,670円 (平成20年 9月 1日第10競走)	121,040円 (平成21年 8月16日第 2競走)
馬番号連勝単式	869,440円 (平成19年10月15日第 3競走)	831,140円 (平成21年 4月 7日第 8競走)

2連勝式高額払戻金

(単位:円)

順位	年 度	払 戻 金	順位	年 度	払 戻 金	順位	年 度	払 戻 金	順位	年 度	払 戻 金
1	平成19年	☆ 869,440	26	平成16年	☆ 233,740	51	平成14年	☆ 142,940	76	平成20年	※ 110,290
2	平成21年	☆ 831,140	27	平成21年	☆ 226,890	52	平成19年	☆ 142,870	77	平成15年	☆ 109,710
3	平成21年	☆ 719,110	28	平成20年	☆ 224,240	53	平成17年	※ 140,570	78	平成17年	☆ 108,510
4	平成19年	☆ 783,830	29	平成11年	※ 214,500	54	平成20年	※ 138,880	79	平成13年	☆ 108,080
5	平成 8年	※ 577,350	30	平成20年	※ 208,670	55	平成17年	☆ 138,650	80	平成15年	☆ 108,060
6	平成19年	☆ 461,110	31	平成15年	☆ 206,840	56	平成17年	☆ 138,380	81	平成19年	★ 106,570
7	平成18年	※ 424,580	32	平成14年	☆ 202,020	57	平成16年	☆ 135,690	82	平成21年	☆ 105,430
8	平成15年	※ 424,090	33	平成15年	※ 195,900	58	平成14年	☆ 134,570	83	平成14年	★ 104,010
9	平成20年	★ 419,670	34	平成16年	※ 195,830	59	平成19年	☆ 134,160	84	平成19年	☆ 103,910
10	平成14年	※ 419,120	35	平成13年	☆ 187,320	60	平成13年	☆ 129,970	85	平成20年	※ 103,860
11	平成20年	☆ 417,510	36	平成15年	☆ 185,140	61	平成18年	※ 129,000	86	平成10年	※ 103,360
12	平成16年	☆ 413,590	37	平成16年	☆ 179,860	62	平成 9年	※ 125,890	87	平成21年	※ 103,030
13	平成20年	☆ 407,580	38	平成14年	☆ 173,410	63	平成19年	★ 121,920	88	平成17年	☆ 102,440
14	平成16年	★ 395,380	39	平成21年	☆ 171,960	64	平成16年	☆ 121,850	89	平成 4年	※ 101,860
15	平成17年	※ 383,690	40	平成17年	※ 171,320	65	平成15年	☆ 121,800	90	平成17年	☆ 101,520
16	平成15年	※ 313,510	41	平成17年	☆ 167,100	66	平成21年	★ 121,040	91	平成15年	☆ 101,060
17	平成19年	☆ 288,380	42	平成20年	★ 164,820	67	平成16年	※ 118,650	92	平成17年	☆ 99,940
18	平成20年	☆ 284,110	43	平成 8年	※ 164,380	68	平成20年	☆ 118,530	93	平成21年	※ 98,180
19	平成10年	※ 282,910	44	平成21年	☆ 162,260	69	平成19年	☆ 116,320	94	昭和51年	96,630
20	平成14年	☆ 270,180	45	平成16年	※ 161,640	70	平成16年	☆ 115,000	95	平成17年	☆ 95,840
21	平成17年	☆ 269,120	46	平成13年	☆ 161,500	71	平成15年	※ 114,990	96	平成17年	☆ 95,110
22	平成14年	☆ 258,620	47	平成21年	☆ 154,640	72	平成 9年	※ 112,070	97	平成12年	※ 94,270
23	平成15年	☆ 253,230	48	平成 9年	※ 153,160	73	平成14年	※ 111,930	98	平成17年	☆ 94,100
24	平成15年	☆ 242,660	49	平成19年	※ 150,690	74	平成10年	※ 111,370	99	昭和49年	92,850
25	平成15年	☆ 237,620	50	平成16年	※ 148,080	75	平成 8年	※ 110,690	100	平成13年	※ 92,210

(注) 金額の※印は枠番号連勝単式、★印は馬番号連勝複式、☆印は馬番号連勝単式、その他は枠番号連勝複式

高 額 払 戻 金 額 (3 連 勝 式 及 び ワ イ ド)

最 高 払 戻 金

区 分	通 算 最 高 払 戻 金 額	(参考) 平成21年度の最高払戻金額
馬番号3連勝単式	3,825,500円 (平成19年 6月24日第 8競走)	3,632,370円 (平成21年12月24日第11競走)
馬番号3連勝複式	716,010円 (平成17年11月 8日第10競走)	200,680円 (平成21年 8月23日第10競走)
ワ イ ド	93,310円 (平成17年 8月30日第 8競走)	29,920円 (平成21年11月24日第 8競走)

3 連 勝 式 高 額 払 戻 金

(単位:円)

順位	年 度	払 戻 金	順位	年 度	払 戻 金	順位	年 度	払 戻 金	順位	年 度	払 戻 金
1	平成19年	3,825,500	26	平成15年	1,203,900	51	平成21年	696,420	76	平成19年	540,340
2	平成21年	3,632,370	27	平成19年	1,200,510	52	平成21年	677,070	77	平成17年	529,350
3	平成20年	3,424,840	28	平成16年	1,143,650	53	平成16年	674,980	78	平成18年	520,380
4	平成17年	3,000,450	29	平成20年	1,086,330	54	平成21年	674,440	79	平成18年	513,330
5	平成20年	2,649,350	30	平成18年	1,028,720	55	平成16年	670,630	80	平成17年	482,790
6	平成21年	2,534,480	31	平成19年	991,460	56	平成16年	665,720	81	平成20年	482,020
7	平成20年	2,189,870	32	平成18年	989,660	57	平成16年	660,710	82	平成21年	481,150
8	平成15年	2,179,170	33	平成17年	878,390	58	平成18年	■ 650,550	83	平成19年	476,100
9	平成16年	2,146,330	34	平成20年	840,470	59	平成17年	650,400	84	平成15年	475,810
10	平成18年	2,139,840	35	平成16年	811,730	60	平成16年	642,630	85	平成16年	475,140
11	平成20年	2,124,140	36	平成15年	783,910	61	平成17年	629,000	86	平成19年	■ 470,630
12	平成19年	2,092,790	37	平成16年	773,720	62	平成15年	■ 628,610	87	平成16年	469,300
13	平成16年	2,018,140	38	平成17年	770,330	63	平成15年	614,330	88	平成19年	468,490
14	平成18年	1,964,120	39	平成17年	766,340	64	平成16年	609,540	89	平成17年	■ 467,970
15	平成17年	1,916,920	40	平成17年	763,240	65	平成20年	605,090	90	平成20年	466,430
16	平成17年	1,912,750	41	平成18年	761,250	66	平成16年	599,190	91	平成18年	457,570
17	平成17年	1,751,760	42	平成16年	757,340	67	平成20年	594,930	92	平成18年	454,490
18	平成21年	1,748,360	43	平成16年	750,500	68	平成19年	592,410	93	平成21年	452,040
19	平成17年	1,710,360	44	平成17年	746,540	69	平成18年	589,080	94	平成19年	450,480
20	平成20年	1,670,390	45	平成16年	732,400	70	平成18年	582,450	95	平成17年	443,010
21	平成20年	1,611,390	46	平成20年	716,380	71	平成18年	576,270	96	平成18年	442,390
22	平成19年	1,581,710	47	平成17年	■ 716,010	72	平成21年	569,650	97	平成21年	438,830
23	平成17年	1,500,650	48	平成17年	708,010	73	平成20年	550,350	98	平成20年	431,910
24	平成20年	1,409,730	49	平成18年	698,040	74	平成18年	546,240	99	平成15年	428,290
25	平成21年	1,407,040	50	平成21年	696,850	75	平成17年	542,640	100	平成15年	423,070

(注) 金額の■印は馬番号3連勝複式、その他は馬番号3連勝単式