

## 「兼六園周辺文化の森イベントガイド」の発行について

国立工芸館の開館記念展に合わせ、兼六園周辺文化の森の各文化施設においても、美術や歴史、文学など、様々な角度から「工芸」の魅力を発信する特別展をはじめ、多彩なイベントを開催することとしており、この度、イベントガイドを発行します。

### 1 主な特別展

#### ①いしかわの工芸 歴史の厚み -加州刀と加賀の工芸-

加州刀、古九谷、加賀蒔絵、加賀友禅などを通して、工芸王国石川に至る歴史の厚みを紹介します。

会 期 9月12日(土)～10月18日(日)

会 場 県立美術館

観覧料 一般600円、大学生500円、高校生以下無料、65歳以上500円

#### ②加賀藩江戸屋敷 -本郷邸の儀礼とくらし-

東大「赤門」で知られる加賀藩江戸屋敷で行われた儀礼やくらしに迫ります。

会 期 10月10日(土)～11月8日(日)

会 場 県立歴史博物館

観覧料 一般1,000円、大学生800円、高校生以下無料

#### ③いしかわの文学と工芸 -作家の愛した工芸品-

本県ゆかりの作家が描いた工芸愛あふれる小説や随筆を、作家が愛用した工芸品とともにご覧いただきます。

会 期 9月19日(土)～11月23日(月・祝)

会 場 石川近代文学館(石川四高記念文化交流館内)

観覧料 一般370円、大学生290円、高校生以下無料

### 2 主なイベント

#### ①伝統工芸制作体験ワークショップ

日時・内容・場所

10月25日(日)「加賀ぬいアクセサリーづくり」 県立歴史博物館

11月8日(日)「九谷焼絵付け体験」 県立歴史博物館

12月19日(土)「加賀友禅彩色体験」 県立美術館

時 間 ①13時～14時、②15時～16時

体験料 1,500円

②加賀宝生の魅力 ろうそく能鑑賞会

狂言「子盗人」とろうそくの揺らぐ灯りの中で「葵上」を上演します。

日 時 11月7日(土)

時 間 15時半～17時半(開場:14時半～)

会 場 県立能楽堂

入場料 1,500円(高校生以下無料)

③クイズラリー 文化の森でひゃくまんさんを探せ!

本多の森公園内に点在するひゃくまんさんのクイズパネルを探し、クイズに答えると景品がもらえるイベントを開催します。

日 時 10月4日(日)

時 間 10時～16時(受付は15時まで)

会 場 本多の森公園 特設テント

料 金 一般500円、中学生以下300円

定 員 150名(当日先着順)

※その他のイベントにつきましては、添付のリーフレットをご参照願います。

※掲載されている展覧会やイベントについては、やむを得ず変更となる場合がございます。お出かけの際は事前に各施設のホームページなどで最新の情報をご確認ください。

(事務担当)

県民文化スポーツ部文化振興課

担当: 藤井、高橋

TEL:076-225-1371(内線3851)



国立工芸館

県立美術館



金沢21世紀美術館



金沢城・鼠多門

©石川県観光連盟



兼六園



撮影：渡邊修 提供：金沢21世紀美術館

# 兼六園周辺 文化の森 イベントガイド 2020年10月～12月

2020年10月25日(日)  
国立工芸館が文化の森にオープン！



いしかわ赤レンガミュージアム

## 相互割引をご利用ください！



主催展覧会の半券を提示すると、割引料金でご利用できます。

対象施設：国立工芸館、県立美術館、県立歴史博物館、  
いしかわ生活工芸ミュージアム、  
金沢21世紀美術館、中村記念美術館、  
金沢ふるさと偉人館(計7施設)  
開始時期：令和2年10月25日

## 加賀百万石回遊ルート SAMURAIパスポート



「加賀百万石回遊ルート」にある対象の文化施設12施設に1000円で2日間何度でも入場可能。

販売場所：金沢駅観光案内所(JR金沢駅構内)、  
金沢中央観光案内所(金沢ニューグランドビル1F)  
販売時期：令和3年3月31日まで  
お問い合わせ：パスポート販売事務局 ☎076-266-4401

## お問い合わせ

兼六園周辺文化の森等活性化推進実行委員会  
(石川県文化振興課内)

☎076-225-1371(平日9:00～17:00)

## 新型コロナウイルス感染防止対策のお願い

マスク着用



検温



手指消毒



37.5℃以上の発熱、体調に不安がある方は、ご来場をお控えください。

掲載されている内容は、やむを得ず変更となる場合がございます。お出かけの際は、事前に各施設のホームページなどで最新の情報をご確認ください。

# 必見の展覧会

▼お問い合わせは各施設へ

国立工芸館

皇居のほりから、工芸のまちのなかへ

工の芸術 - 素材・わざ・風土 -

10.25 [日] ~ 2021.1.11 [月・祝]



飯塚環珣斎《花籃 あんころ》  
1957年 東京国立近代美術館蔵 写真:森善之



富本嘉吉《色絵金銀彩羊歯文八角飾箱》  
1959年 東京国立近代美術館蔵 写真:森善之

東京国立近代美術館工芸館は、通称・国立工芸館として2020年10月25日、石川県金沢市に移転開館します。移転開館の第一幕を飾る本展で

は、「素材・わざ・風土」に着目し、近代日本工芸の名作約130点を展示します。

※日時指定・定員制を予定しています。  
詳細は施設HPでご案内予定。

国立工芸館 ☎050-5541-8600 (ハローダイヤル)

2020年10月、兼六園周辺文化の森に  
国立工芸館がオープンします

皇居のほりから、工芸のまちのなかへ。  
近・現代工芸の多種多様なコレクションをもつ「国立工芸館」が、藩政期以降現代までの歴史的建造物・文化施設が集まるエリアで、工芸文化の発信拠点として新たなスタートをきります。



エントランス風景 写真:太田拓実

県立美術館

工芸王国石川のルーツをアンチ徳川から読み解く

いしかわの工芸 歴史の厚み

~加州刀と加賀の工芸~

9.12 [土] ~ 10.18 [日]



石川県指定文化財《色絵鳳凰図平鉢》 古九谷



重文《詩絵和歌の浦図見台》伝 清水九兵衛

室町時代の作刀を軸とした諸工芸の連携は、文化力で江戸幕府に対抗した加賀藩主・前田家の工芸振興へと拡充されました。本展は、加州刀、古九

谷、加賀蒔絵、加賀友禅などを通して、工芸王国石川に至る歴史の厚みを紹介します。 観覧料:600円(一般)

県立美術館 ☎076-231-7580

県立美術館

この秋、いしかわは工芸

いしかわの工芸 文化の深み

~わざの美 表現の美~

11.8 [日] ~ 12.20 [日]



松田権六《松蔭絵飾箱》



二代浅蔵五十吉《樹間に遊ぶ 色絵飾皿》

石川県には受け継がれてきた工芸の土壌と、そこに深く根付いた文化があります。この地で作り続けられてきた工芸、そして文化の灯を絶やさない。

そんな思いでいま、石川の工芸をご覧ください。

観覧料:未定

県立美術館 ☎076-231-7580

県立歴史博物館

東大「赤門」で知られる加賀藩の江戸屋敷に迫る!

加賀藩江戸屋敷 - 本郷邸の儀礼とくらし -

10.10 [土] ~ 11.8 [日]



「松乃栄」 東京大学総合図書館蔵

江戸に諸大名の屋敷が整備された江戸時代、加賀藩は「赤門」で知られる本郷の屋敷が長く拠点として機能しました。ここで行われた大名行事に迫

るほか、数千人のくらしの場でもあった江戸屋敷での生活もあわせて紹介します。 観覧料:1,000円(一般)

県立歴史博物館 ☎076-262-3236

金沢21世紀美術館

ベルギー、オランダ出身の注目作家による2人展

「ミハエル・ボレマンズ マーク・マンダース | ダブル・サイレンス」

9.19 [土] ~  
2021.  
2.28 [日]



(左) マーク・マンダース《椅子の上の乾いた像》2011-2015 (右) ミハエル・ボレマンズ《オートマトン(1)》2008  
Photo: Peter Cox Courtesy: Zeno X Gallery, Antwerp, Gallery Koyanagi, Tokyo, Tanya Bonakdar Gallery, New York/Los Angeles & David Zwirner

ボレマンズとマンダースはヨーロッパが誇る芸術の歴史を素地に、他に類を見ないユニークな表現で世界に知られる美術家です。作品が会話をするように絡み

合い、新しい物語を創り出す、世界が目にする二人展。 観覧料:1,000円(当日券1,200円)、日付指定制(要事前予約)

金沢21世紀美術館 ☎076-220-2800

# おすすめ展覧会

▼お問い合わせは各施設へ

文学 × 工芸！石川の工芸を文学の視点で再発見する

## いしかわの文学と工芸 —作家の愛した工芸品—

9.19 [土] ~  
11.23 [月・祝]

工芸王国石川ゆかりの作家が描いた工芸愛あふれる小説や、鋭い視点で工芸の素晴らしさに言及する随筆などを紹介します。文学者が愛用した工芸品も多数ご覧いただけます。

観覧料:370円(一般)

**石川近代文学館**

(石川四高記念文化交流館内)

☎076-262-5464



©北村紗希 型染作家・北村氏が企画展ポスターの原版として制作した切り絵作品

工芸王国・石川の底力、お見せしましょう！

## 第67回 日本伝統工芸展金沢展

10.23 [金] ~ 11.3 [火・祝]

陶芸、染織、漆芸、金工、木工工、人形、諸工芸の7部門の入選作品の中から、人間国宝や地元作家の作品を中心に展示します。

観覧料:700円(一般)

**県立美術館**

☎076-231-7580



今の暮らしを彩るメイドインいしかわの漆製品が大集合！

## いしかわの漆products

10.16 [金] ~ 12.7 [月]

「国際漆展・石川2020」のデザイン部門で入賞、入選された県内の産地企業や作家による漆の新しいデザイン提案を展示紹介。観覧無料

**いしかわ生活工芸ミュージアム**

☎076-262-2020



お酒を入れるとゆらゆら揺れる漆の片口  
可愛い見た目でも、注ぎ口の切れは抜群です

アメリカから里帰りした工芸品の数々

## 高峰讓吉別邸松楓殿 —華麗なる工芸品・調度品—

10.17 [土] ~ 11.23 [月・祝]

高峰讓吉が米ニューヨーク郊外に構えた別荘「松楓殿」。その松楓殿を飾った北陸ゆかりの工芸品や調度品を展示、紹介します。

観覧料:310円(一般)

**金沢ふるさと偉人館**

☎076-220-2474



高岡市に移築された松楓の間

古今東西の茶道具が勢ぞろい

## 茶道具ニューフェイス ~新しい茶碗が仲間入り~

10.4 [日] ~ 12.13 [日]

美術館のコレクションに加わった「白天眼茶碗」をはじめとする「ニューフェイス」のお披露目とともに、館所蔵の茶道具を展示します。

観覧料:310円(一般)

**中村記念美術館**

☎076-221-0751

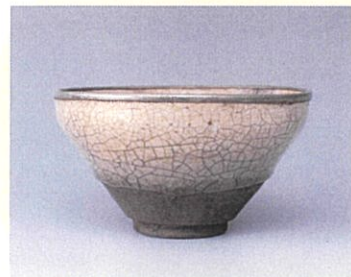

白天眼茶碗(室町時代・16世紀)

## 他にもいっぱい！ 主な展覧会・展示

加賀本多博物館 ☎076-261-0500

9月10日(木)~12月2日(水)

秋季特別展「加賀本多家のはじまり—前田利長と本多政重—」

加賀本多博物館 ☎076-261-0500

12月5日(土)~2021年2月17日(水)

コレクション展示

金沢21世紀美術館 ☎076-220-2800

10月17日(土)~2021年5月9日(日)

コレクション展「スケールズ」

金沢21世紀美術館 ☎076-220-2800

7月18日(土)~2021年3月21日(日)

私たちの、私たちによる、私たちのための美術館

石川県政記念しいのき迎賓館 ☎076-261-1111

10月28日(水)~11月9日(月)

「国際漆展・石川2020」

石川県政記念しいのき迎賓館 ☎076-261-1111

11月26日(木)~12月6日(日)

天才アニメーター「小田部羊一の世界展」(仮題)

いしかわ生活工芸ミュージアム ☎076-262-2020

10月16日(金)~12月7日(月)

世界の漆—国際漆展・石川2020企画展—

いしかわ生活工芸ミュージアム ☎076-262-2020

12月11日(金)~2021年1月25日(月)

いしかわの工芸研修所展(仮称)

国立工芸館 ☎050-5541-8600(ハローダイヤル)

2021年1月30日(土)~4月15日(木)

うちにこんなあったら展

—気になるデザイン+工芸コレクション—(仮称)

石川近代文学館(石川四高記念文化交流館内)

☎076-262-5464

9月19日(土)~11月23日(月・祝) 企画展

「画業40周年記念原画展 四季彩—少女漫画家 波津彬子の10年—  
秋季—「雨柳堂夢吐」と工芸」

石川近代文学館(石川四高記念文化交流館内)

☎076-262-5464

12月12日(土)~2021年3月14日(日) 企画展

「画業40周年記念原画展 四季彩—少女漫画家 波津彬子の10年—  
冬季—「ふるぎぬや文様帳」の世界」

# イベント スケジュール

October  
10

November  
11

December  
12

国立工芸館	10.25[日]~2021.1.11[月・祝] 「工の芸術—素材・わざ・風土—」
石川県立美術館	9.12[土]~10.18[日] 「いしかわの工芸 歴史の厚み~加州刀と加賀の工芸~」 11.8[日]~12.20[日] 「いしかわの工芸 文化の深み~わざの美 表現の美~」 10.23[金]~11.3[火・祝] 「第67回 日本伝統工芸展金沢展」 ① 9.27[日] 水引細工耳飾りづくり ② 11.22[日] フルートとハーブのデュオ ③ 12.6[日] 弦楽四重奏
石川県立歴史博物館	10.10[土]~11.8[日] 「加賀藩江戸屋敷一本郷邸の儀礼とくらしー」 ④ 10.25[日] 加賀ぬいアクセサリーづくり
金沢21世紀美術館	9.19[土]~2021.2.28[日] 「ミハヤエル・ボレマンス マーク・マンダース ダブル・サイレンス」
石川近代文学館(石川四高記念文化交流館内)	9.19[土]~11.23[月・祝] 「いしかわの文学と工芸—作家の愛した工芸品—」
いしかわ生活工芸ミュージアム	10.16[金]~12.7[月] 「いしかわの漆products」
金沢ふるさと偉人館	10.17[土]~11.23[月・祝] 「高峰譲吉別邸松楓殿—華麗なる工芸品・調度品—」
中村記念美術館	10.4[日]~12.13[日] 「茶道具ニューフェイス~新しい茶碗が仲間入り~」
その他のイベント	⑤ 10.31[土]~11.1[日] 「百万石まちなかめぐり もみじ2020」 ⑥ 11.7[土] 「加賀宝生の魅力 ろうそく能鑑賞会」 ⑦ 10.4[日] 「クイズラリー 文化の森でひやくまんさんを探せ!」

## おすすめイベント

いしかわ・金沢

### 風と緑の楽都音楽祭2020

in 兼六園周辺文化の森

① フルートとハーブのデュオ **申込不要・無料**

11.22[日] 13:30~14:10  
出演: 多田由実子氏(フルート)、上田智子氏(ハーブ)  
定員: 70名(当日先着順(整理券配布))  
会場: **県立美術館**

② 弦楽四重奏 **申込不要・無料**

12.6[日] 13:30~14:10  
出演: 根来かなう氏(ヴァイオリン)、藤田千穂氏(ヴァイオリン)  
般若佳子氏(ヴィオラ)、池田洋子氏(チェロ)  
定員: 70名(当日先着順(整理券配布))  
会場: **県立美術館**

お問い合わせ: ☎076-225-1371(県文化振興課)



### 加賀宝生の魅力 ろうそく能鑑賞会

11.7[土] 15:30~17:30頃(開場:14:30~) **有料**

狂言「子盗人」とろうそくの揺らぐ灯りの中で「葬上」を上演します。  
定員: 160名  
入場料: 1,500円(高校生以下無料)  
チケット取扱: 県立能楽堂、県立音楽堂  
チケットボックス、香林坊大和プレイガイド  
※9月末頃チケット販売開始予定  
会場: **県立能楽堂**  
(公社)金沢能楽会提供

お問い合わせ: ☎076-264-2598(県立能楽堂)



### 伝統工芸制作体験ワークショップ

① 水引細工耳飾りづくり

9.27[日] ①13:00~、②15:00~  
伝統的な水引の技法を使って耳飾りを作ろう!  
会場: **県立美術館**

② 加賀ぬいアクセサリーづくり

10.25[日] ①13:00~、②15:00~  
美しい加賀ぬいでかわいいアクセサリーを作ろう!  
会場: **県立歴史博物館**

定員: 各回10名(先着順) 料金: 各1,500円 **要電話申込・有料**  
お申込み・お問い合わせ: ☎076-225-1371(県文化振興課)



### 百万石まちなかめぐり もみじ2020

10.31[土] 11.1[日] 10:00~17:00

「もみじ」をキーワードに、県内在住の作家、個人商店を中心に作品を販売するほか、様々なイベントを開催します。  
会場: **本多の森公園・しいのき緑地ほか**

お問い合わせ: ☎076-224-4141(百万石まちなかめぐり実行委員会事務局(ケイ・シー・エス内))



### クイズラリー 文化の森でひやくまんさんを探せ!

10.4[日] 10:00~16:00 (受付~15:00) **申込不要・有料**

クイズに答えて景品をGETしよう♪  
定員: 150名(当日先着順)  
料金: 一般500円、中学生以下300円  
会場: **本多の森公園** 受付: 会場内特設テント

お問い合わせ: ☎076-225-1371(県文化振興課)



# 加賀百万石回遊ルート

～江戸から令和まで堪能する、贅沢なまちあるき～

2020年7月、金沢城公園鼠多門・鼠多門橋の完成により、長町武家屋敷跡から尾山神社、金沢城公園・兼六園、そして本多の森公園へ続く新しい観光ルートとなる。「加賀百万石回遊ルート」が誕生しました。SAMURAIパスポートやアプリ、スタンブラーなどを活用して、金沢のまち歩きをたっぷり満喫しましょう。

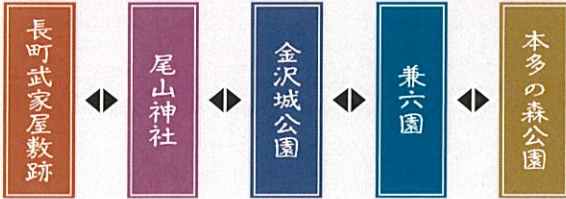

- 鼠多門完成記念コンサート 金管五重奏「かがやきプラス」  
10月10日(土) 10:30～/11:30～ 鼠多門
- 武家屋敷街 秋のにぎわいコンサート 金管五重奏「かがやきプラス」  
10月10日(土) 14:00～ 武家屋敷 野村家前  
いしかわ・金沢 風と緑の楽都音楽祭実行委員会 事務局 ☎076-232-8113

- 金沢城・兼六園四季物語 秋の段(ライトアップ)  
11月上旬～下旬 17:30～20:45  
石川の四季観光キャンペーン実行委員会 (県観光企画課内) ☎076-225-1542



その他にもイベントがもりだくさん  
公式HPをご覧ください。



## 他にもいっぱい! 主なイベント

### 文化にふれる

- 能楽堂探検ツアー 要申込・無料  
10月31日(土) 10:00～11:30 県立能楽堂 ☎076-264-2598
- 朗読会「駱駝行・哈爾濱詩集」(室生犀星・作) 要申込・無料  
11月7日(土) 14:00～14:40 石川四高記念文化交流館 ☎076-262-5464
- 第10回ふるさとふれあい講座<金沢会場> 要申込・無料  
「石川の食文化～加賀野菜と能登野菜～」  
11月14日(土) 13:30～15:00 県立生涯学習センター ☎076-223-9572

### 音楽にふれる

- 鶴の丸イブニングライブ 申込不要・無料  
10月10日(土)、24日(土)19:00～ 金沢城公園 ☎076-234-3800
- ミュージアムミニコンサート ～胡弓の響き～ 申込不要・無料  
10月11日(日) ①10:30～県立歴史博物館 ②13:00～県立美術館  
県文化振興課 ☎076-225-1371
- しいのきライブラリー 朗読とピアノで紡ぐものがたり 申込不要・無料  
12月13日(日) ①13:00～ ②15:00～  
石川県政記念しいのき迎賓館 ☎076-261-1111
- ミュージアムミニコンサート ～弦楽器の調べ～ 申込不要・無料  
12月13日(日) ①13:00～県立歴史博物館 ②15:00～県立美術館  
県文化振興課 ☎076-225-1371

### 工芸にふれる

- 第67回日本伝統工芸展金沢展 記念講演会 要申込・無料  
(講師 国立工芸館 館長 唐澤 昌宏氏)  
10月25日(日) 13:30～ 県立美術館 県文化財課 ☎076-225-1841
- 高峰譲吉別邸松楓殿一華麗なる工芸品・調度品一 記念講演会 要申込・無料  
(講師 県立美術館 普及課担当課長 鶴野 俊哉氏)  
11月3日(火・祝) 13:30～ 金沢ふるさと偉人館 ☎076-220-2474
- 蒔絵のパネル作り 申込優先・有料  
11月3日(火・祝) ①10:00～12:00 ②13:30～15:30  
いしかわ生活工芸ミュージアム ☎076-262-2020
- 伝統工芸制作体験ワークショップ 九谷焼絵付け体験 要電話申込・有料  
11月8日(日) ①13:00～ ②15:00～ 県立歴史博物館  
県文化振興課 ☎076-225-1371
- 伝統工芸制作体験ワークショップ 加賀友禅彩色体験 要電話申込・有料  
12月19日(土) ①13:00～ ②15:00～ 県立美術館  
県文化振興課 ☎076-225-1371

### 歴史にふれる

- 加賀本多博物館 ギャラリートーク 申込不要・有料  
①9月27日(日) 14:00～14:30 ②11月8日(日) 14:00～14:30  
加賀本多博物館 ☎076-261-0500
- 土曜講座 「加賀藩主・前田家の文化政策」 申込不要・無料  
10月3日(土) 13:30～15:00 (土曜講座は、月に数回開講予定)  
県立美術館 ☎076-231-7580
- 講演会 「本多政重登用から読み解く加賀藩」 要電話申込・有料  
(講師 金沢学院大学 准教授 本多 俊彦氏)  
10月10日(土) 13:30～15:00 加賀本多博物館 ☎076-261-0500
- れきはくゼミナール 「江戸屋敷の食と器」 要WEB申込・無料  
10月17日(土) 13:30～15:00 県立歴史博物館 ☎076-262-3417

毎年10月第3日曜日

いしかわ文化の日は、  
対象の文化施設が  
県民入場無料!



いしかわ文化の日  
いしかわ文化推進期間

いしかわ文化の日

2020年10月18日(日)

いしかわ文化推進期間

2020年10月18日(日)

～11月3日(火・祝)

いしかわ文化推進期間に  
文化施設をまるごと楽しもう!



対象施設や期間中の  
展示会情報などは  
「よくばりミュージアムガイド」を  
ご覧ください

県内文化施設や  
金沢駅観光案内所などで  
入手できます

※県民であることを証明できる書類(運転免許証や保険証等、コピー可)のご提示が必要です。

【お問い合わせ】 県文化振興課 TEL076-225-1371

いしかわ文化の日 検索

■ご自身の来館日時をお手持ちの手帳やスマートフォンなどで記録し、ご自身の行動記録を把握いただけるようお願いいたします。(感染者が出た場合に、感染の疑いがあるかどうかで自身で確認するため)  
■入場者同士の距離を保つため、入場制限を行わせていただく場合がございます。

