

[業務内容] バリアフリー推進工房は 医工学専門職の連携で支援します。

リハビリテーションセンターと県工業試験場、県土木部建築住宅課の医工学連携組織であるバリアフリー推進工房では、テクニカルエイド(※)の実践によって、障がいのある方より確かなニーズを把握し、福祉用具や住環境、ユニバーサルデザイン(UD)製品の研究開発および技術支援を行っています。

※テクニカルエイド:障がいのある方への道具や環境の適合・改良に関する技術支援

障がいのある方への支援

テクニカルエイド(直接支援)

自立生活支援



企業・行政への支援

福祉用具やUD製品・住環境の研究開発(間接支援)

身体特性把握

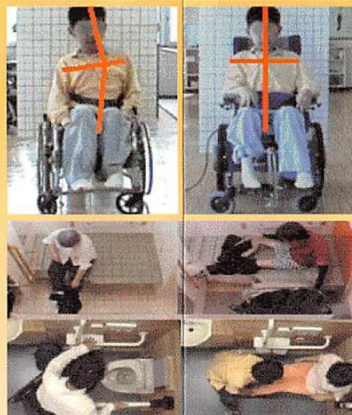

福祉機器・UD製品開発



医療の専門職

医師・理学療法士・作業療法士 等

ものづくりの専門職

エンジニア・デザイナー・建築士 等

相談無料

■相談日

月～金曜日 8時30分～17時15分

※相談は、ソーシャルワーカー又は作業療法士などの専門職が電話でお受け致します。

■連絡先

〒920-0353 石川県金沢市赤土町二13-1

電話:076-266-2860 FAX:076-266-2864

URL <http://www.pref.ishikawa.jp/kousei/rihabiri/index.html>

e-mail: iprc@pref.ishikawa.lg.jp

●交通のご案内

●バス

- ・金沢駅東口
56西部緑地公園線
- ・金沢駅西口
52示野線
いずれも済生会病院前下車

●車

- ・金沢駅から車で15分



石川県 リハビリテーション センター

[バリアフリー推進工房]

バリアフリー社会の実現に向けて
障がいのある人の自立生活
および社会参加を支援します



石川県

